

MONITOR TÉCNICO SEMANAL

Radar de Oportunidades

10/02/2025

Este relatório é um monitor técnico em que você encontrará oportunidades para investir na semana. Nele, você terá acesso a: scanner de setores, setor recomendado da semana, ações em destaque, melhores desempenhos, mapa de performance e visão técnica do IFIX.

Scanner Setorial

Setor	Índice	Tendência	IFR (9)	Recomendação	Δ Semana*
Financeiro	IFNC	Neutra	Neutro	Neutra	-0,33%
Imobiliário	IMOB	Neutra	Neutro	Neutra	0,37%
Utilidade Pub. E Energia	UTIL	Alta	Neutro	Compra	-0,25%
Materiais Básicos	IMAT	Neutro	Neutro	Neutra	-2,34%
Consumo e Varejo	ICON	Baixa	Neutro	Venda	-2,34%
Small Caps	SMLL	Neutro	Neutro	Neutra	-1,49%
Fundos Imobiliários	IFIX	Neutra	Neutro	Neutra	-0,44%
Ibovespa	IBOV	Alta	Neutro	Compra	-1,20%

*Semana de 31/01/2025 a 07/02/2025.

Fonte: Broadcast. Elaborado por PagBank

- A melhor performance ficou para o setor **Imobiliário**.
- As piores performances ficaram para os setores de **Materiais Básicos e Consumo e Varejo**.

MONITOR TÉCNICO SEMANAL

Radar de Oportunidades

10/02/2025

Setor Recomendado: Financeiro (IFNC)

- Bandas de Bollinger apontadas para cima;
- Trabalhando acima da média móvel exponencial de 200 períodos;
- Saldo de volume positivo;
- Suporte nos 11.756;
- Objetivo nos 13.294.

Destaques do Setor	Δ Semana*
BBSE3	1,97%
PSSA3	1,90%
SANB11	1,73%
ITUB4	0,38%
BBAS3	0,36%
ITSA4	-0,10%

*Semana de 31/01/2025 a 07/02/2025.

Fonte: Broadcast

Gráfico 1 – Gráfico semanal do IFNC



Analistas Responsáveis: Bianca Passerini – CNPI-T / Breno Rao – CNPI-T

MONITOR TÉCNICO SEMANAL

Radar de Oportunidades

10/02/2025

Ação em Destaque: B3 (B3SA3)

- Bandas de Bollinger apontadas para cima;
- Saldo de volume positivo e acompanhando o preço;
- Ganho de momentum;
- Suporte nos R\$ 10,56;
- Alvo nos R\$ 12,43.

Preço	Data
R\$ 10,96	07/02/2025

Suporte	Resistência
R\$ 10,56	R\$ 11,27
R\$ 9,71	R\$ 12,43
R\$ 9,10	R\$ 12,79

Fonte: Broadcast. Elaborado por Pagbank

Gráfico 2 – Gráfico semanal de B3SA3

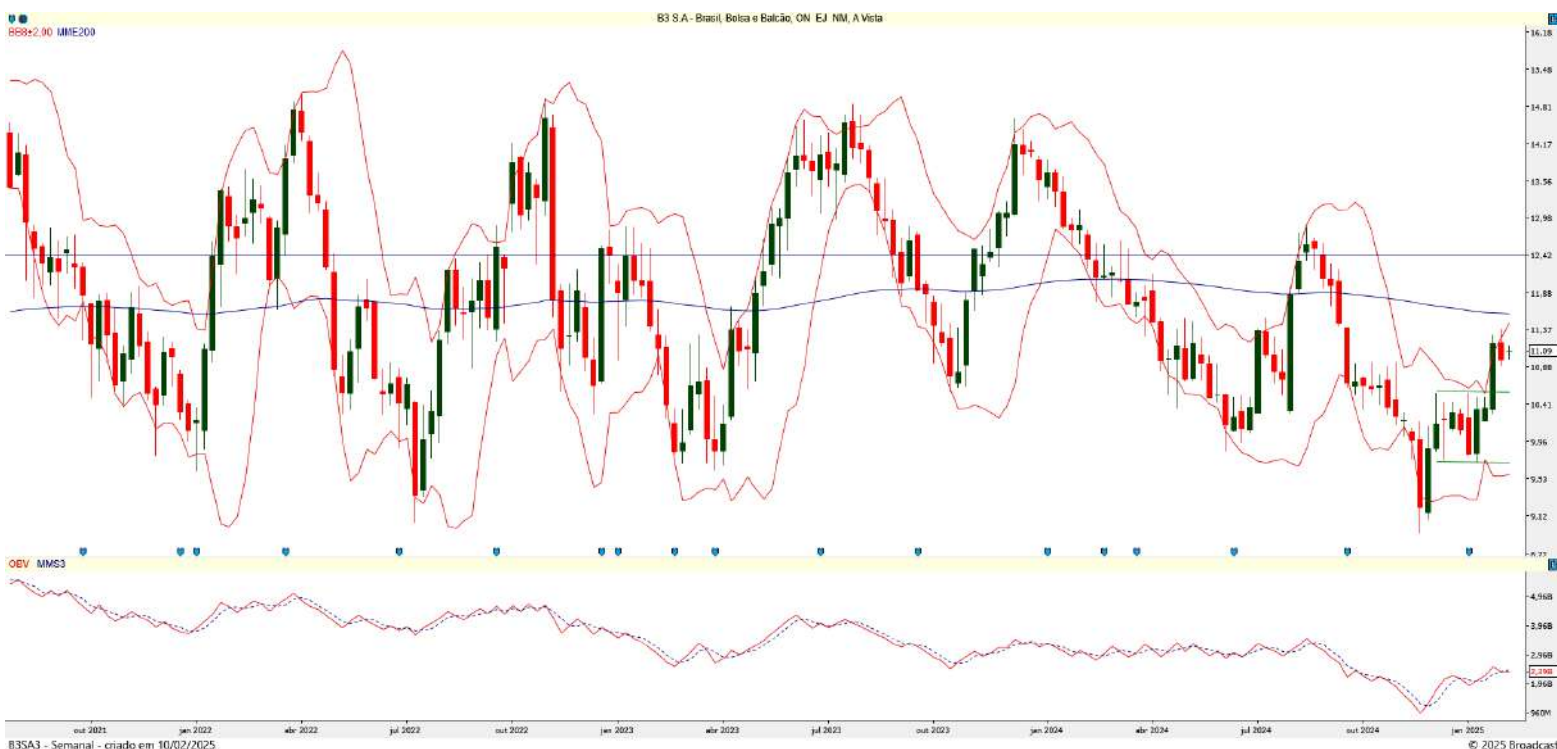

Fonte: Tryd

Analistas Responsáveis: Bianca Passerini – CNPI-T / Breno Rao – CNPI-T



MONITOR TÉCNICO SEMANAL

Radar de Oportunidades

10/02/2025

Ação em Destaque: Itaú (ITUB4)

- Tendência de alta;
- Trabalhando acima da média móvel exponencial de 200 períodos;
- Saldo de volume com topos e fundos ascendentes;
- Suporte nos R\$ 29,81;
- Objetivo nos R\$ 36,00.

Preço	Data
R\$ 33,92	07/02/2025

Suporte	Resistência
R\$ 29,81	R\$ 36,00
R\$ 28,45	R\$ 36,38
R\$ 24,92	R\$ 36,96

Fonte: Broadcast. Elaborado por Pagbank

Gráfico 3 – Gráfico semanal de ITUB4



Fonte: Tryd

MONITOR TÉCNICO SEMANAL

Radar de Oportunidades

10/02/2025

As Melhores Performances do Ibovespa

Ação	Setor	Δ Semana*	Price Action	Tendência	IFR (9)	Suporte	Resistência
COGN3	Consumo e Varejo	7,80%	Neutro	Neutra	Sobrecompra	R\$ 1,38	R\$ 1,93
ASAI3	Consumo e Varejo	4,75%	Neutro	Baixa	Neutro	R\$ 5,07	R\$ 8,49
SLCE3	Consumo e Varejo	4,61%	Neutro	Neutra	Neutro	R\$ 16,74	R\$ 19,36
EMBR3	Industrial	4,36%	Venda	Alta	Neutro	R\$ 37,80	R\$ 66,37
IGTI11	Imobiliário	2,98%	Compra	Neutra	Neutro	R\$ 17,25	R\$ 21,21

*Semana de 31/01/2025 a 07/02/2025.

Fonte: Broadcast. Elaborado por Pagbank.

As Piores Performances do Ibovespa

Ação	Setor	Δ Semana*	Price Action	Tendência	IFR (9)	Suporte	Resistência
AZUL4	Consumo e Varejo	-17,83%	Neutro	Baixa	Neutro	R\$ 3,30	R\$ 4,89
VAMO3	Consumo e Varejo	-16,12%	Venda	Baixa	Neutro	R\$ 3,90	R\$ 4,37
BEEF3	Consumo e Varejo	-8,26%	Neutro	Baixa	Neutro	R\$ 4,41	R\$ 5,00
BRAV3	Óleo e Gás	-7,45%	Neutro	Baixa	Neutro	R\$ 20,16	R\$ 25,40
RAIZ4	Consumo e Varejo	-7,37%	Venda	Baixa	Sobrevenida	R\$ 1,61	R\$ 2,70

*Semana de 31/01/2025 a 07/02/2025.

Fonte: Broadcast. Elaborado por Pagbank.

Analistas Responsáveis: Bianca Passerini – CNPI-T / Breno Rao – CNPI-T

MONITOR TÉCNICO SEMANAL

Radar de Oportunidades

10/02/2025

Ações em região de suporte no gráfico semanal

Empresa	Ação	Setor	Suporte	Resistência	Tendência	IFR (9)
Gerdau	GGBR4	Materiais Básicos	R\$ 16,64	R\$ 19,39	Neutra	Neutro
Vale	VALE3	Mineração	R\$ 48,43	R\$ 63,65	Neutra	Neutro
Alupar	ALUP11	Energia Elétrica	R\$ 26,42	R\$ 29,53	Alta	Neutro

Fonte: elaborado por Pagbank

Ações em região de resistência no gráfico semanal

Empresa	Ação	Setor	Suporte	Resistência	Tendência	IFR (9)
Petrobras	PETR4	Petróleo	R\$ 32,58	R\$ 37,16	Alta	Neutro
Suzano	SUZB3	Papel e Celulose	R\$ 56,84	R\$ 63,73	Alta	Neutro
Totvs	TOTS3	Tecnologia	R\$ 26,23	R\$ 34,26	Neutra	Sobrecompra

Fonte: elaborado por Pagbank

MONITOR TÉCNICO SEMANAL

Radar de Oportunidades

10/02/2025

Mapa de Performance

Maiores Altas	Variação na Semana
COGN3	7,80%
ASAI3	4,75%
SLCE3	4,61%
EMBR3	4,36%
IGTI11	2,98%
YDUQ3	2,44%
ENGI11	2,09%
SBSP3	2,05%
BBSE3	1,97%

Maiores Altas	Variação no mês
COGN3	7,80%
ASAI3	4,75%
SLCE3	4,61%
EMBR3	4,36%
IGTI11	2,98%
YDUQ3	2,44%
ENGI11	2,09%
SBSP3	2,05%
BBSE3	1,97%

Maiores Altas	Variação em 6 Meses
IRBR3	78,84%
EMBR3	63,39%
MRFG3	52,31%
AMOB3	48,99%
PSSA3	35,21%
PETZ3	28,69%
TOTS3	23,13%
CMIN3	20,55%
JBSS3	18,04%

Maiores Altas	Variação em 12 Meses
EMBR3	185,39%
MRFG3	85,01%
WEGE3	65,04%
JBSS3	58,00%
PSSA3	54,25%
STBP3	53,67%
PETZ3	51,09%
AMOB3	48,99%
BRFS3	42,27%

Maiores Baixas	Variação na Semana
AMOB3	-19,35%
AZUL4	-17,83%
VAMO3	-16,12%
BEEF3	-8,26%
BRAV3	-7,45%
RAIZ4	-7,37%
CSAN3	-7,24%
LWSA3	-7,14%
CVCB3	-7,11%

Maiores Baixas	Variação no Mês
AMOB3	-19,35%
AZUL4	-17,83%
VAMO3	-16,12%
BEEF3	-8,26%
BRAV3	-7,45%
RAIZ4	-7,37%
CSAN3	-7,24%
LWSA3	-7,14%
CVCB3	-7,11%

Maiores Baixas	Variação em 6 Meses
AZUL4	-51,41%
VAMO3	-47,39%
HAPV3	-47,17%
CSAN3	-45,56%
RAIZ4	-43,95%
MGLU3	-42,00%
RENT3	-37,13%
HYPE3	-36,22%
BEEF3	-36,02%

Maiores Baixas	Variação em 12 Meses
AZUL4	-71,79%
MGLU3	-65,51%
CSAN3	-59,93%
RAIZ4	-53,92%
ASAI3	-48,08%
CSNA3	-44,96%
VAMO3	-44,94%
CRFB3	-44,69%
YDUQ3	-43,72%

Considerando preços de fechamento de 07/02/2025.

Fonte: Tryd

MONITOR TÉCNICO SEMANAL

Radar de Oportunidades

10/02/2025

Visão Técnica do IFIX

- Correção da tendência de alta;
- Bandas de Bollinger fechando, sugerindo redução da volatilidade;
- Histograma vermelho e ascendente;
- Saldo de volume (OBV) fraco;
- Muito suporte nos 3.000;
- Expectativa: lateralizar no suporte dos 3.000 pontos.

Suportes	Resistências
3.000	3.152
2.867	3.300
2.753	3.399

Fonte: elaborado por Pagbank

Gráfico 4 – Gráfico semanal do IFIX

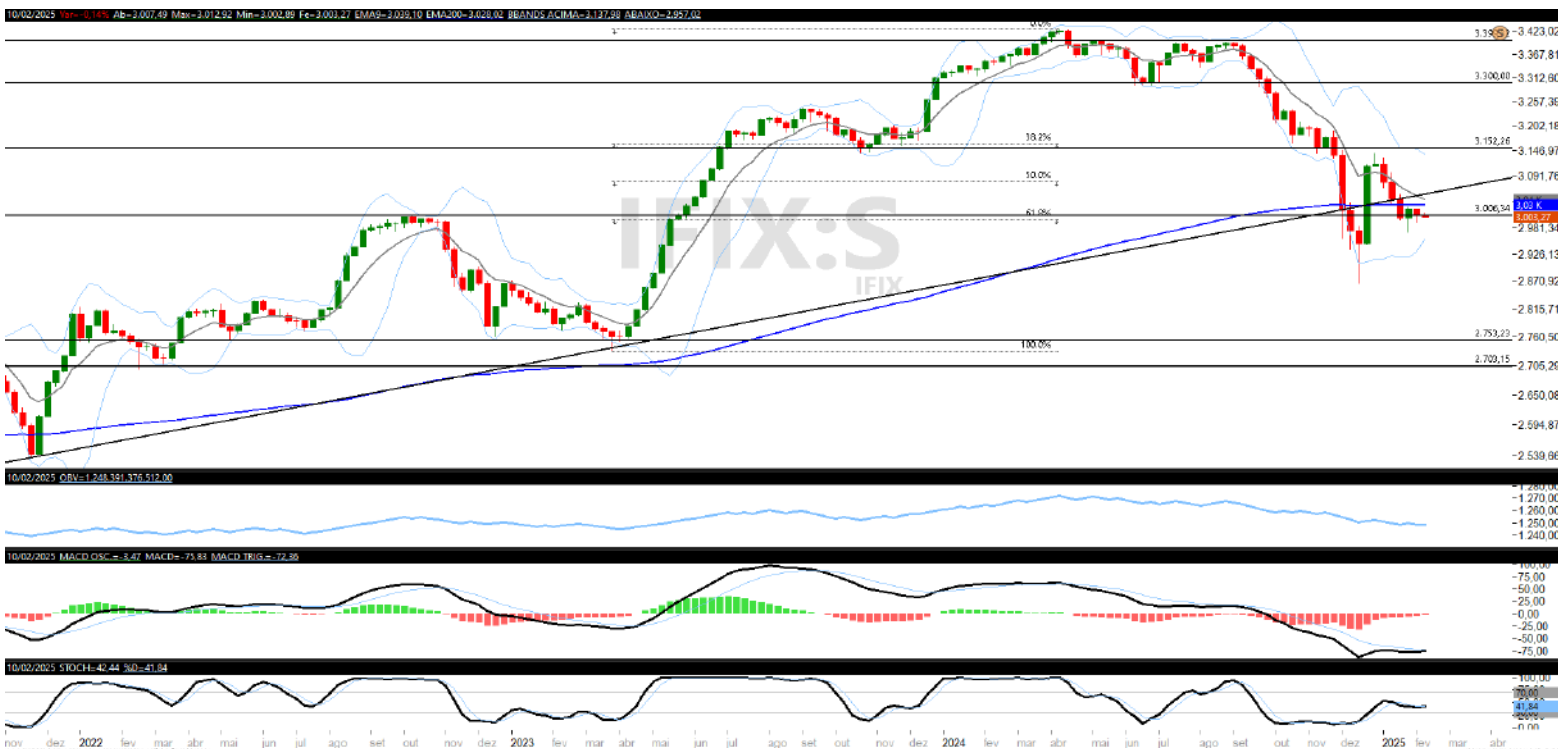

Fonte: Tryd

Disclaimer

Rentabilidade obtida no passado não representa garantia de resultados futuros. A rentabilidade divulgada não é líquida de impostos. Os investimentos em Ações, BDRs, Fundos de Investimentos Imobiliários e toda classe de renda variável não são garantidos pelo Fundo Garantidor de Créditos – FGC. As informações presentes neste Relatório são baseadas em simulações e os resultados reais poderão ser significativamente diferentes. Investimentos envolvem riscos e podem ensejar perdas, inclusive da totalidade do capital investido, ou mesmo a necessidade de aportes adicionais, conforme o caso. O BancoSeguro não possui nenhuma obrigação em atualizar o conteúdo deste Relatório em virtude de qualquer acontecimento futuro.

O BancoSeguro não garante ganhos e nem se responsabiliza pelas perdas oriundas do investimento.

O BancoSeguro não foi remunerado pelas Companhias mencionadas neste Relatório nos últimos 12 meses. O BancoSeguro e as demais empresas do grupo poderão, respeitadas as previsões regulamentares, vender e comprar em nome próprio e/ou de clientes, valores mobiliários objeto do Relatório, bem como poderão recomendá-los aos seus clientes, distribuí-los e prestar serviços ao emissor do valor mobiliário objeto do Relatório que enseje pagamento de remuneração a qualquer empresa do grupo. Considerando a atual estrutura do grupo, é possível que as empresas a ele pertencentes tenham interesse financeiro e/ou comercial em relação ao emissor ou aos valores mobiliários objeto do relatório de análise, ou até mesmo participação societária em emissores objeto do presente relatório, suas controladas, controladores, coligadas e/ou sociedades sob controle comum. Nos termos da regulamentação em vigor, a área de research do BancoSeguro é segregada de outras atividades, visando minimizar a possibilidade de ocorrência de eventuais conflitos de interesses.

A remuneração do(s) analista(s) de valores mobiliários responsável(is) pelo Relatório é baseada na receita total do BancoSeguro, sendo parte dessa receita proveniente das atividades relacionadas à distribuição de produtos de investimento. Dessa forma, como todos os funcionários do BancoSeguro e das demais empresas do grupo, a remuneração dos analistas poderá ser impactada pela rentabilidade global e pode estar indiretamente relacionada a este Relatório. No entanto, o(s) analista(s) responsável(is) por este Relatório declara(m) que nenhuma parte de sua remuneração esteve, está ou estará direta ou indiretamente relacionada a qualquer recomendação ou opinião específica contida aqui ou vinculada à precificação de quaisquer dos ativos aqui discutidos. O(s) analista(s) responsável(is) pela elaboração do Relatório declara(m) que as opiniões aqui expressas refletem única e exclusivamente seu ponto de vista, tendo sido produzido de forma independente e autônoma. A opinião do analista, por ser pessoal, pode diferir da opinião constante dos relatórios eventualmente emitidos por outros analistas e/ou pelas demais empresas do grupo.

Além disso, as informações, opiniões, estimativas e projeções contidas referem-se à data presente e estão sujeitas a alterações sem aviso prévio. Este relatório não leva em consideração os objetivos de investimento e a situação financeira de cada investidor, sendo o destinatário responsável por suas próprias conclusões e estratégias de investimentos. Investimentos em ações e outros valores mobiliários apresentam riscos elevados e a rentabilidade obtida no passado não representa garantia de resultados futuros. Nos termos do artigo 21 da Instrução CVM nº 20/2021, o (s) analista (s) de investimento (s) responsável (is) pela elaboração deste relatório declara (m) que as análises e recomendações aqui contidas refletem única e exclusivamente suas opiniões pessoais e foram realizadas de forma independente e autônoma, inclusive em relação à BancoSeguro. Os analistas, detêm (na data de publicação deste relatório), direta ou indiretamente, em nome próprio ou de terceiros, ações de emissão das companhias B3SA3, VALE3, INBR32, CYRE3, BBDC4, CSNA3, CMIN3, LREN3, BHIA3, VIVR3, PINE4, GGRC11, RBFF11, BTLG11, HGRU11, A1MT34, BCHI39, BIBB39, BOVA11, DIVO11, REVE11, SHOT11, SMAL11, HFOF11, HGGR11, GGLG11, HGPO11, KDIF11, KNCR11 e MGFF11.

Analistas Responsáveis: Bianca Passerini – CNPI-T / Breno Rao – CNPI-T



Acesse o nosso canal no Telegram através do QR Code ao lado ou do link abaixo:



<https://t.me/ResearchPagBank>

Sempre que precisar, o nosso time de investimento está à sua disposição para ajudar.

Equipe de análise:

Bianca Passerini
Analista CNPI-T

Sandra Peres
Analista CNPI

Breno Ráo
Analista CNPI-T

Michel Bezerra
Analista CNPI

Alex Falararo
Estrategista, CGA

Bruno Raposo
Analista



mesarv@pagbank.com



(11) 4003-1775 – Ouvidoria
(Capitais e regiões metropolitanas,
opção 03)
(11) 3004-4590
(Mesa Renda Variável)

