

Mercado futuro

Tendência de preço das commodities no Brasil e nos EUA.

Acompanhe os mercados de Boi Gordo, Café, Milho, Soja, Índice Ibovespa e Dólar.



Análise Técnica Mercado Futuro

26 de fevereiro, 2025

- Pontos Intraday
- Índice, Dólar e BitCoin (B3)
- Boi Gordo (B3)
- Soja (CBOT)
- Café (NYBOT e B3)
- Milho (CBOT e B3)

Pontos Intraday

WINJ25 - ABRL 25

Resistência 10	130.210
Resistência 9	129.970
Resistência 8	129.730
Resistência 7	129.490
Resistência 6	129.250
Resistência 5	129.010
Resistência 4	128.770
Resistência 3	128.530
Resistência 2	128.290
Resistência 1	128.050
Fechamento	127.815
Suporte 1	127.570
Suporte 2	127.330
Suporte 3	127.090
Suporte 4	126.850
Suporte 5	126.610
Suporte 6	126.370
Suporte 7	126.130
Suporte 8	125.890
Suporte 9	125.650
Suporte 10	125.410

WDOH25 - MARÇO 25

Resistência 10	5.823
Resistência 9	5.815
Resistência 8	5.807
Resistência 7	5.799
Resistência 6	5.791
Resistência 5	5.783
Resistência 4	5.775
Resistência 3	5.767
Resistência 2	5.759
Resistência 1	5.751
Fechamento	5.743
Suporte 1	5.734
Suporte 2	5.726
Suporte 3	5.718
Suporte 4	5.710
Suporte 5	5.702
Suporte 6	5.694
Suporte 7	5.686
Suporte 8	5.678
Suporte 9	5.670
Suporte 10	5.662

Análise Técnica - Mercado Futuro

ÍNDICE FUTURO IBOVESPA

INDJ25 - ABRIL 25

Futuro do Ibovespa ainda tem Pivot de alta formado.

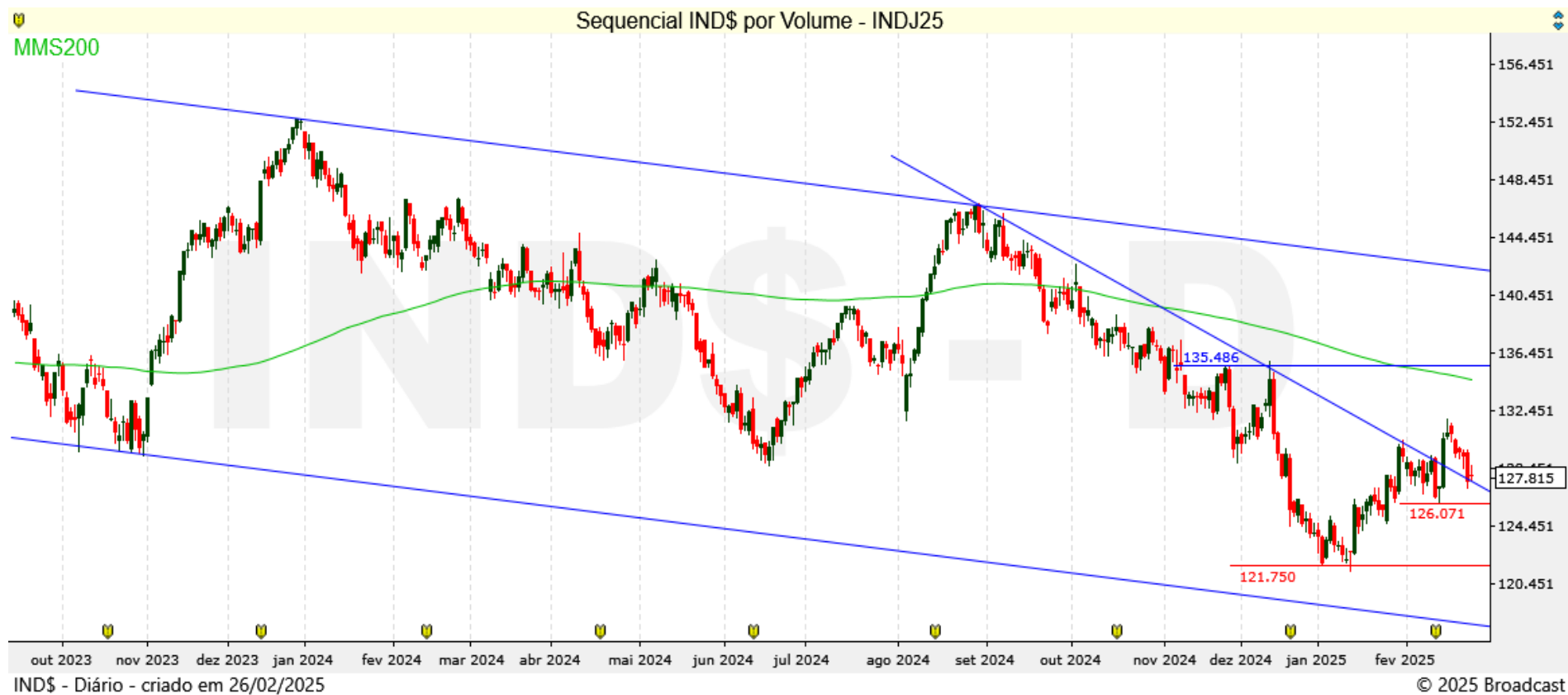

Análise Técnica - Mercado Futuro

DÓLAR FUTURO POR REAIS

DOLH25 - MARÇO 25

Futuro do Dólar continua com direcional de baixa, mas testando resistências.



Análise Técnica – Mercado Futuro

BITCOIN FUTURO EM REAIS

BITG25 – FEVEREIRO 25

BitCoin perde suporte e o movimento de baixa está em andamento.

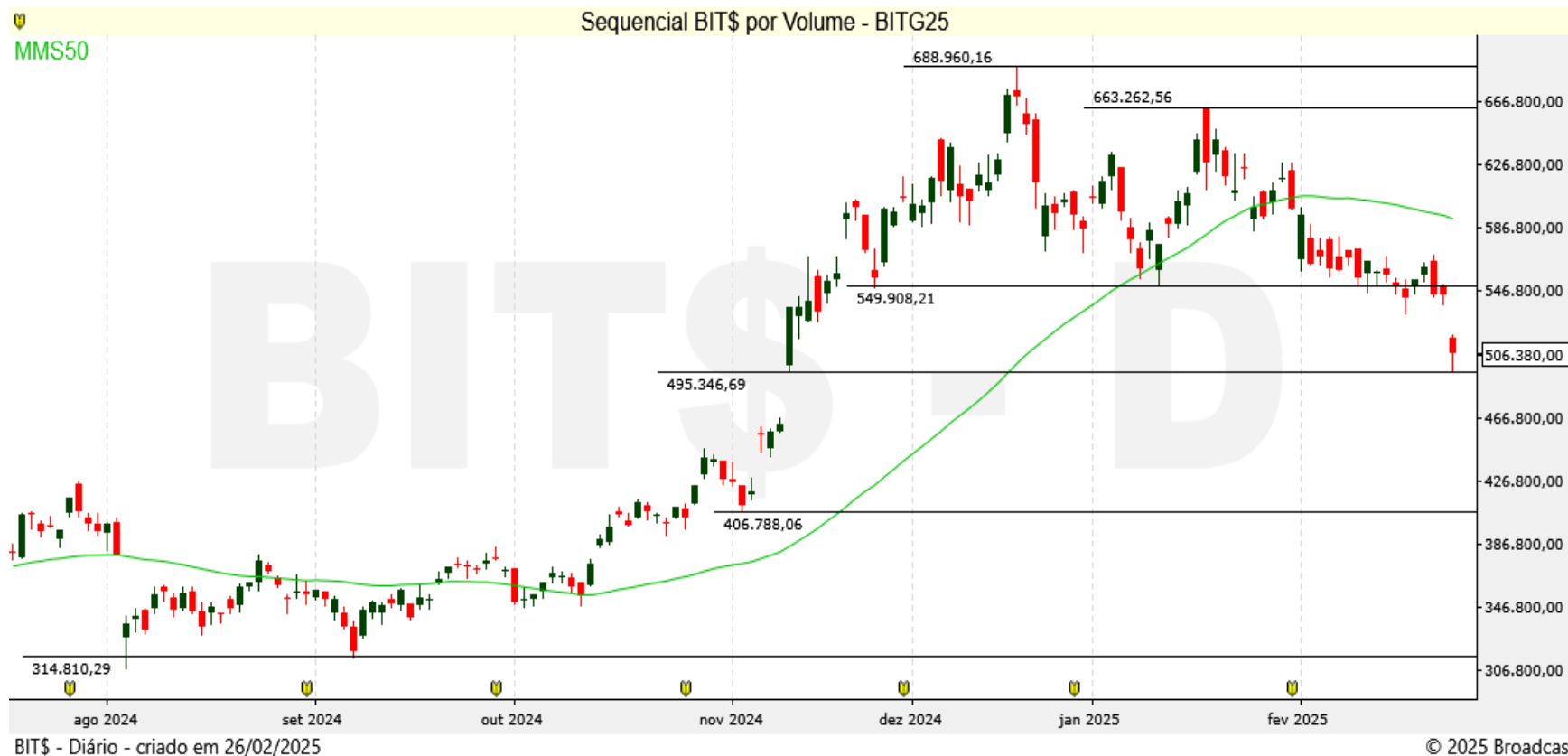

Futuro padronizado de Bitcoin em Real

Tamanho do contrato= 0,1 Bitcoin

Vencimento: Última sexta-feira do mês de vencimento

[Conheça o contrato na B3](#)

Análise Técnica – Mercado Futuro

MILHO (CBOT CME E B3)

MAIO 25 – K25 MILHO (CBOT CME)

Milho Chicago segue corrigindo no topo do movimento.



MARÇO H25 – CCMH25 (B3)

Milho B3 tenta romper resistência e seguir em tendência de alta.



Análise Técnica - Mercado Futuro

BOI GORDO (B3)

BGIK25 MAIO 25 (B3)

Futuro de Boi Gordo mostra força de compra na zona de suporte.



SOJA (CBOT CME)

MAIO K25 SOJA (CBOT_CME)

Soja continua em movimento lateral, sem tendência!



Análise Técnica – Mercado Futuro

CAFÉ NYBOT ICE E B3

MAIO K25 CAFÉ (NYBOT ICE)

Café NY continua em correção técnica de baixa.



MAIO K25 – ICFK25 (B3)

Café B3 perde suporte e continua em correção de baixa.



Equipe



RÉGIS CHINCHILA

CNPI-P 5399

ANALISTA DE INVESTIMENTOS

rchinchila@terrainvestimentos.com.br



Disclaimer

Este relatório foi elaborado pela Terra Investimentos D.T.V.M LTDA., para uso exclusivo e intransferível do seu destinatário, não podendo ser reproduzido ou distribuído a qualquer pessoa sem expressa autorização da Terra Investimentos. Sua distribuição tem caráter informativo e não representa, em nenhuma hipótese, oferta de compra e venda ou solicitação de compra e venda de qualquer ativo, mas tão somente, a (s) opinião (ões) do (s) analista (s) emissor (es) do referido relatório. As informações contidas foram elaboradas a partir de fontes públicas e consideramos fidedignas, mas não representam por parte da Terra Investimentos garantia de exatidão das informações prestadas ou julgamento sobre a qualidade das mesmas e não devem ser consideradas como tais. Além disso, as informações, opiniões, estimativas e projeções contidas referem-se à data presente e estão sujeitas a alterações sem aviso prévio. Este relatório não leva em consideração os objetivos de investimento e a situação financeira de cada investidor, sendo o destinatário responsável por suas próprias conclusões e estratégias de investimentos. Investimentos em ações e outros valores mobiliários apresentam riscos elevados e a rentabilidade obtida no passado não representa garantia de resultados futuros, e a rentabilidade divulgada não é líquida de impostos. O investimento em Ações, Fundos Imobiliários e BDRs não são garantidos pelo Fundo Garantidor de Crédito (FGC). Nos termos do Artigo 21 da Resolução CVM nº20, de 25 de fevereiro de 2021, o (s) analista (s) de investimento (s) responsável (is) pela elaboração deste relatório declara (m) que as análises e recomendações aqui contidas refletem única e exclusivamente suas opiniões pessoais e foram realizadas de forma independente e autônoma, inclusive em relação à Terra Investimentos.

DECLARAÇÕES DO(S) ANALISTA(S)

Sem prejuízo do disclaimer acima e em conformidade com as disposições do Artigo 21 da Resolução CVM nº 20, de 25 de fevereiro de 2021, o(s) analista(s) de investimentos responsável(is) pela elaboração deste relatório declara(m) ainda que:

(I) É (são) certificado (s) e credenciados pela APIMEC;

(II) As análises e recomendações refletem única e exclusivamente suas opiniões pessoais, às quais foram realizadas de forma independente e autônoma, inclusive em relação à Terra Investimentos;

(III) Assim como seu(s) cônjuge(s) ou companheiro(s), pode(m) ser titular(es), diretamente ou indiretamente, de ações e/ou outros valores mobiliários de emissão da companhia objeto da análise deste Relatório, mantendo, no entanto, sua imparcialidade na elaboração de documentos;

(IV) Assim como seu(s) cônjuge(s) ou companheiro(s), pode(m) estar direta ou indiretamente, envolvido(s) na aquisição, alienação ou intermediação dos valores mobiliários objeto deste Relatório, mantendo, no entanto, sua imparcialidade na elaboração de documentos;

(V) Sua(s) remuneração(ões) é(são) fixa(s) e não está(ão), diretamente ou indiretamente, relacionada(s) à recomendação específica ou atrelada à precificação de quaisquer dos valores mobiliários de emissão da companhia objeto de análise neste Relatório.