

Mercado futuro

Tendência de preço das commodities no Brasil e nos EUA.

Acompanhe os mercados de Boi Gordo, Café, Milho, Soja, Índice Ibovespa e Dólar.



Análise Técnica Mercado Futuro

18 de fevereiro, 2025

- Pontos Intraday
- Índice, Dólar e BitCoin (B3)
- Boi Gordo (B3)
- Soja (CBOT)
- Café (NYBOT e B3)
- Milho (CBOT e B3)

Pontos Intraday

WINJ25 - ABRL 25

Resistência 10	132.750
Resistência 9	132.560
Resistência 8	132.370
Resistência 7	132.180
Resistência 6	131.990
Resistência 5	131.800
Resistência 4	131.610
Resistência 3	131.420
Resistência 2	131.230
Resistência 1	131.040
Fechamento	130.880
Suporte 1	130.660
Suporte 2	130.470
Suporte 3	130.280
Suporte 4	130.090
Suporte 5	129.900
Suporte 6	129.710
Suporte 7	129.520
Suporte 8	129.330
Suporte 9	129.140
Suporte 10	128.950

WDOH25 - MARÇO 25

Resistência 10	5.798
Resistência 9	5.791
Resistência 8	5.784
Resistência 7	5.777
Resistência 6	5.770
Resistência 5	5.763
Resistência 4	5.756
Resistência 3	5.749
Resistência 2	5.742
Resistência 1	5.735
Fechamento	5.725
Suporte 1	5.721
Suporte 2	5.714
Suporte 3	5.707
Suporte 4	5.700
Suporte 5	5.693
Suporte 6	5.686
Suporte 7	5.679
Suporte 8	5.672
Suporte 9	5.665
Suporte 10	5.658

Análise Técnica - Mercado Futuro

ÍNDICE FUTURO IBOVESPA

INDJ25 - ABRIL 25

Futuro do Ibovespa sinaliza força compradora, com novo Pivot de alta!

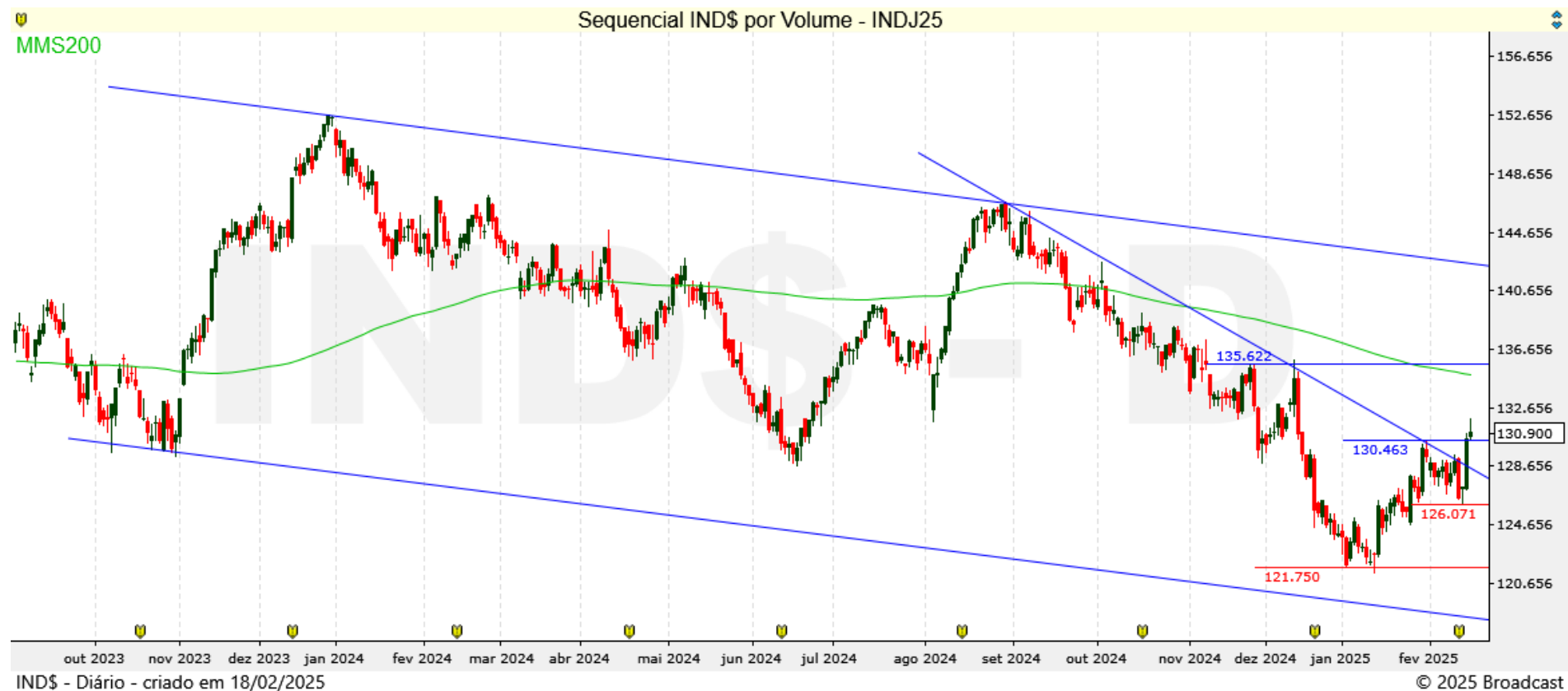

Análise Técnica - Mercado Futuro

DÓLAR FUTURO POR REAIS

DOLH25 - MARÇO 25

Futuro do Dólar tenta confirmar rompimento da média 200 dias e do suporte do Canal.



Análise Técnica - Mercado Futuro

BITCOIN FUTURO EM REAIS

BITG25 - FEVEREIRO 25

BitCoin testa importante suporte e pressão vendedora.

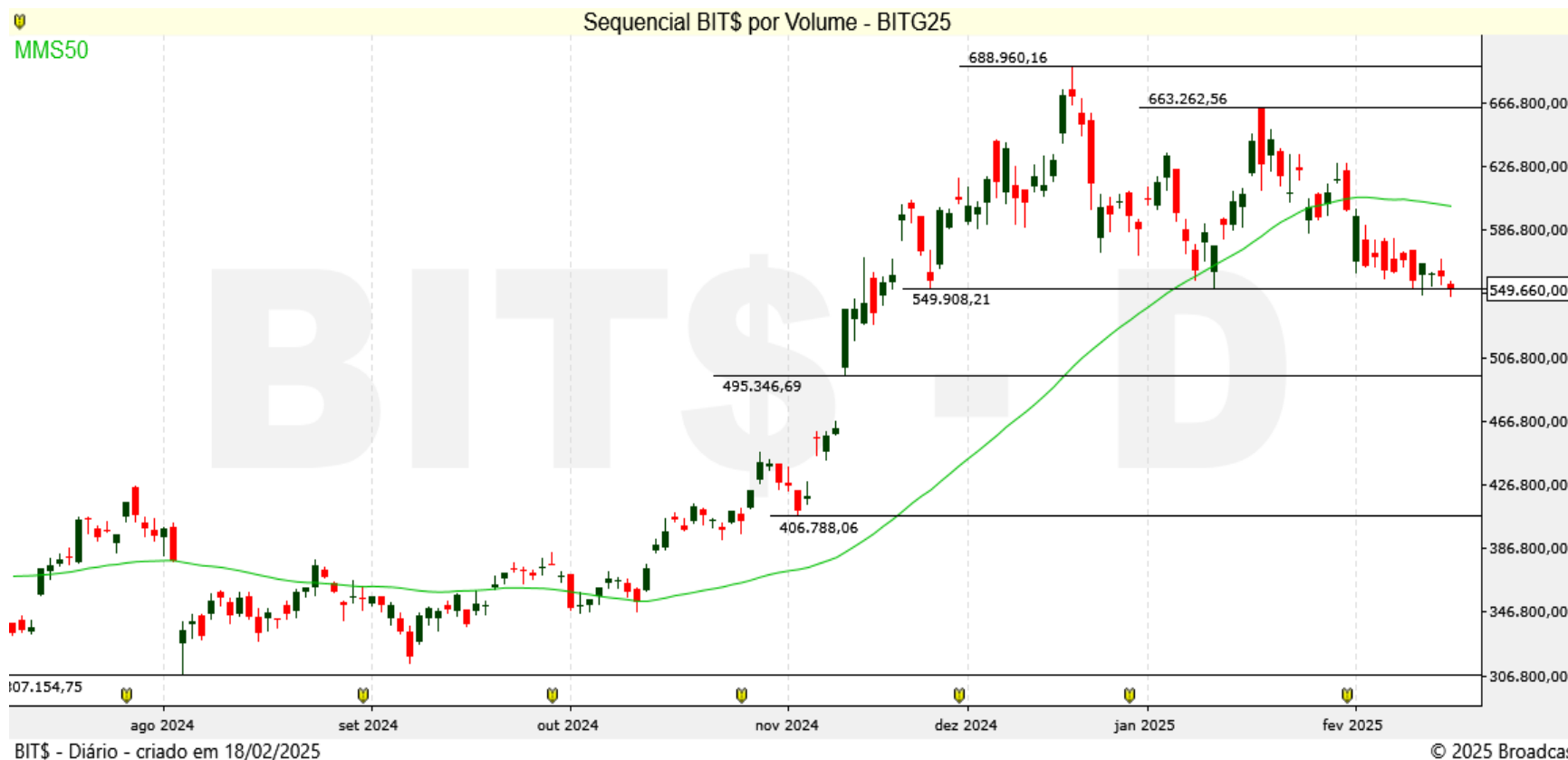

Futuro padronizado de Bitcoin em Real

Tamanho do contrato= 0,1 Bitcoin

Vencimento: Última sexta-feira do mês de vencimento

[Conheça o contrato na B3](#)

Análise Técnica - Mercado Futuro

MILHO (CBOT CME E B3)

MARÇO 25 - H25 MILHO (CBOT CME)

Milho Chicago tenta romper resistência e seguir tendência de alta.



MARÇO H25 - CCMH25 (B3)

Milho B3 mantém a pressão compradora e supera topo imediato.



Análise Técnica - Mercado Futuro

BOI GORDO (B3) BGIG25 FEVEREIRO 25 (B3)

Futuro de Boi Gordo mira teste do suporte importante.



SOJA (CBOT CME) MARÇO H25 SOJA (CBOT_CME)

Soja continua em movimento lateral, sem tendência!



Análise Técnica – Mercado Futuro

CAFÉ NYBOT ICE E B3

MAIO K25 CAFÉ (NYBOT ICE)

Café NY fecha em baixa e marca topo.



SETEMBRO U25 – ICFU25 (B3)

Café B3 registra correção de baixa após forte movimento de alta.



Equipe



RÉGIS CHINCHILA

CNPI-P 5399

ANALISTA DE INVESTIMENTOS

rchinchila@terrainvestimentos.com.br



Disclaimer

Este relatório foi elaborado pela Terra Investimentos D.T.V.M LTDA., para uso exclusivo e intransferível do seu destinatário, não podendo ser reproduzido ou distribuído a qualquer pessoa sem expressa autorização da Terra Investimentos. Sua distribuição tem caráter informativo e não representa, em nenhuma hipótese, oferta de compra e venda ou solicitação de compra e venda de qualquer ativo, mas tão somente, a (s) opinião (ões) do (s) analista (s) emissor (es) do referido relatório. As informações contidas foram elaboradas a partir de fontes públicas e consideramos fidedignas, mas não representam por parte da Terra Investimentos garantia de exatidão das informações prestadas ou julgamento sobre a qualidade das mesmas e não devem ser consideradas como tais. Além disso, as informações, opiniões, estimativas e projeções contidas referem-se à data presente e estão sujeitas a alterações sem aviso prévio. Este relatório não leva em consideração os objetivos de investimento e a situação financeira de cada investidor, sendo o destinatário responsável por suas próprias conclusões e estratégias de investimentos. Investimentos em ações e outros valores mobiliários apresentam riscos elevados e a rentabilidade obtida no passado não representa garantia de resultados futuros, e a rentabilidade divulgada não é líquida de impostos. O investimento em Ações, Fundos Imobiliários e BDRs não são garantidos pelo Fundo Garantidor de Crédito (FGC). Nos termos do Artigo 21 da Resolução CVM nº20, de 25 de fevereiro de 2021, o (s) analista (s) de investimento (s) responsável (is) pela elaboração deste relatório declara (m) que as análises e recomendações aqui contidas refletem única e exclusivamente suas opiniões pessoais e foram realizadas de forma independente e autônoma, inclusive em relação à Terra Investimentos.

DECLARAÇÕES DO(S) ANALISTA(S)

Sem prejuízo do disclaimer acima e em conformidade com as disposições do Artigo 21 da Resolução CVM nº 20, de 25 de fevereiro de 2021, o(s) analista(s) de investimentos responsável(is) pela elaboração deste relatório declara(m) ainda que:

(I) É (são) certificado (s) e credenciados pela APIMEC;

(II) As análises e recomendações refletem única e exclusivamente suas opiniões pessoais, às quais foram realizadas de forma independente e autônoma, inclusive em relação à Terra Investimentos;

(III) Assim como seu(s) cônjuge(s) ou companheiro(s), pode(m) ser titular(es), diretamente ou indiretamente, de ações e/ou outros valores mobiliários de emissão da companhia objeto da análise deste Relatório, mantendo, no entanto, sua imparcialidade na elaboração de documentos;

(IV) Assim como seu(s) cônjuge(s) ou companheiro(s), pode(m) estar direta ou indiretamente, envolvido(s) na aquisição, alienação ou intermediação dos valores mobiliários objeto deste Relatório, mantendo, no entanto, sua imparcialidade na elaboração de documentos;

(V) Sua(s) remuneração(ões) é(são) fixa(s) e não está(ão), diretamente ou indiretamente, relacionada(s) à recomendação específica ou atrelada à precificação de quaisquer dos valores mobiliários de emissão da companhia objeto de análise neste Relatório.