

Abertura de Mercado

Destaques do dia no Brasil e no mundo para o mercado de ações.

Fique por dentro das notícias, expectativas e fatos relevantes de empresas listadas na B3.



 **Navegador de Conteúdo**

AGENDA DE INDICADORES	1
CENÁRIO ECONÔMICO	2
BOLSAS & COMMODITIES	3
PARTICIPAÇÃO DOS INVESTIDORES (SEGMENTO BOVESPA)	3
EMPRESAS	4
DIVIDENDOS & JCP	5
PRÓXIMOS ENCONTROS DE POLÍTICA MONETÁRIA	5

 **Agenda de Indicadores**

Horário	País	Indicador	Projeção	Anterior
quinta-feira, 2 de janeiro de 2025				
06:00	EUR	PMI Industrial (Dez)	45,2	45,2
06:00	EUR	Empréstimos a Empresas não Financeiras (Nov)		1,2%
09:00	USD	Juros de Hipotecas de 30 anos MBA		6,75%
10:00	BRL	PMI Industrial S&P Global (Dez)		52,3
10:30	USD	Pedidos Iniciais por Seguro-Desemprego		219K
11:45	USD	PMI Industrial (Dez)	48,3	49,7
12:00	USD	Gastos de Construção (Mensal) (Nov)	0,3%	0,4%
12:00	USD	Índice ISM de Emprego no Setor Manufatureiro (Dez)		48,1
12:00	USD	PMI Industrial ISM (Dez)		48,4
12:00	USD	Preços no Setor Manufatureiro ISM (Dez)		50,3
15:00	USD	GDPNow do Fed de Atlanta (Q4)	3,1%	3,1%
18:30	USD	SalDOS de reservas com bancos do Federal Reserve		3,218T



Cenário Econômico

Brasil: Ministro Flávio Dino, do STF, negou pedido feito pelo Senado para liberar as emendas de comissão e determinou o bloqueio dos repasses, exceto os que já haviam sido empenhados até o dia 23 de dezembro, segundo a Folha. Decisão foi proferida após o Senado prestar informações sobre o rito das emendas na Casa. Dino considerou que as mesmas irregularidades identificadas na Câmara, que levaram o ministro a suspender R\$ 4,2 bilhões em emendas naquela Casa, ocorrem no Senado. Corpo jurídico do Senado disse que observou rigorosamente as determinações do STF.

Lula sanciona novos gatilhos do arcabouço fiscal, mas veta regras sobre emendas: Estado.

Receita publicou na segunda-feira normas sobre como aplicar o novo imposto mínimo global de 15% do país.

Brasil divulgou novas informações sobre como as empresas devem lidar com preços de transferência para transações envolvendo commodities, depois que o governo solicitou a opinião dos contribuintes.

61% dos brasileiros veem economia brasileira no caminho errado, diz Datafolha: Valor.

Governo libera 66 empresas de apostas on-line a operar no Brasil: Globo.

Internacional:

No exterior, futuros das bolsas de NY sobem e índice dólar recua, indicando alívio em ajuste ao desempenho negativo dos ativos na terça-feira. Minério de ferro e cobre sobem com foco na economia da China em 2025, enquanto gás avança na Europa após encerramento de contrato de trânsito de gás russo pela Ucrânia. Agenda americana inclui PMI e seguro-desemprego.

Já o Stoxx 600 europeu recua; índice dólar recua e devolve parte da alta de 0,4% na terça-feira, enquanto os yields dos treasuries operam em baixa.

Bolsas dos EUA tentam se sustentar após série de perdas que encerrou a melhor sequência de dois anos para o S&P 500 desde o final dos anos 1990 - com megacaps de tecnologia, em meio ao entusiasmo pelos avanços em inteligência artificial.

Metais industriais sobem no primeiro dia de negociação do ano após o indicador privado PMI Caixin apontar para uma expansão industrial na China, apesar do crescimento ter desacelerado em dezembro, com investidores atentos a estímulo adicional de Pequim em 2025.

Minério de ferro reverte uma queda inicial na abertura do ano, depois de o produto básico da siderurgia despencar 28% no ano passado - pior perda anual desde 2015, com crise imobiliária chinesa.

Petróleo tem alta leve, com relatório do setor que sinalizou que os estoques do produto nos EUA continuam diminuindo.

Preços do gás europeu subiram ao nível mais alto desde outubro de 2023, enquanto a região se prepara para temperaturas congelantes de inverno sem suprimentos russos entregues pela Ucrânia - o contrato de trânsito entre as duas nações em guerra expirou no dia de Ano Novo.

Ataque em Nova Orleans e explosão de Cybertruck aumentam temores sobre segurança nos EUA.

Bolsas & Commodities

Índice	Último Fechamento	Varição	Índice	Último Fechamento	Varição
Ibovespa	120.283	0,01%	S&P 500 VIX	17,25	-1,53%
S&P 500 Futuro	5.924	0,72%	Petróleo WTI (US\$/barril)	72,83	1,55%
Nasdaq Futuro	21.199	0,89%	Petróleo Brent (US\$/barril)	75,75	1,56%
Dow Jones Futuro	42.786	0,52%	Minério de Ferro - Dalian	107,13	1,56%
IPC (México)	49.513	0,00%	Ouro (US\$/Onça troy)	2.624	0,70%
DAX (Frankfurt)	19.856	-0,27%	Dólar comercial	6,3571	0,87%
CAC 40 (Paris)	7.292	-1,20%	Euro Comercial	6,5286	0,60%
FTSE 100 (Londres)	8.174	0,02%	Café (B3)	400,00	0,15%
Nikkei 225 (Tóquio)	40.281	-0,96%	Milho (B3)	73,79	0,12%
SSE Composite (Shanghai)	3.352	-2,66%	Boi Gordo (B3)	316,50	0,00%

Participação dos Investidores (segmento Bovespa)

Dados acumulados em : 02/12/2024 até 30/12/2024

Tipo de Investidores	Compras		Vendas		Saldo no Mês - Dezembro		Saldo do Dia 30/12	
	R\$ MIL	Part. (%)	R\$ MIL	Part. (%)	R\$	R\$	R\$	R\$
Institucionais	R\$ 133.874.371,00	12,74%	R\$ 142.867.670,00	13,60%	R\$ (8.993.299,00)	R\$ (629.799,00)		
Instituições Financeiras	R\$ 19.187.658,00	1,83%	R\$ 18.454.435,00	1,76%	R\$ 733.223,00	R\$ 157.018,00		
Investidor Estrangeiro	R\$ 306.763.616,00	29,20%	R\$ 304.620.014,00	28,99%	R\$ 2.143.602,00	R\$ (58.842,00)		
Investidores Individuais	R\$ 60.399.286,00	5,75%	R\$ 57.166.333,00	5,44%	R\$ 3.232.953,00	R\$ 356.412,00		
Outros	R\$ 5.080.041,00	0,48%	R\$ 2.196.520,00	0,21%	R\$ 2.883.521,00	R\$ 175.211,00		

Acumulado do Ano (2024)

Tipo de Investidores	Saldo
Investidor Estrangeiro	R\$ (31.668.635,00)
Institucionais	R\$ (37.557.706,00)
Investidores Individuais	R\$ 30.558.997,00
Instituições Financeiras	R\$ 13.214.031,00

Defasagem de 2 dias úteis

Investidor Estrangeiro - Últimos 15 dias

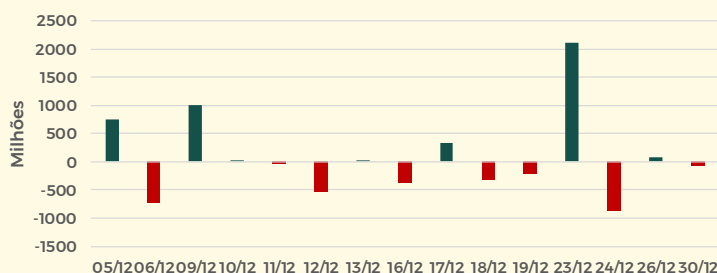

 **Empresas**

VALE firmou com Ministério dos Transportes repactuação das concessões de ferrovias; empresa se comprometeu com aporte global máximo de cerca de R\$ 11 bi; acordo eleva em R\$ 1,7 bi provisão para concessões.

EMBRAER vendeu quatro aeronaves de ataque leve e treinamento avançado A-29 Super Tucano para um cliente não revelado na África. O contrato de venda foi assinado no último dia do ano. As aeronaves realizarão uma ampla gama de missões, como vigilância de fronteiras, inteligência, vigilância etc.

PRIO. Conselho de Administração aprovou aumento de capital social de R\$ 3 bilhões, mediante capitalização de recursos alocados na reserva de lucros estatutária da companhia.

BRAVA ENERGIA concluiu aquisição da participação de 23% detida pela QatarEnergy Brasil nos campos de petróleo de Abalone, Ostra e Argonauta, que formam o Parque das Conchas na Bacia de Campos. O valor da transação, desconsiderando os ajustes, é de US\$ 150 milhões.

GERDAU e controlada Gerdau Aços Longos celebraram termo de acordo com o Cade em um processo administrativo que apurava uma suposta prática de infração à ordem econômica no mercado de produção de vergalhões de aço. A empresa se comprometeu a pagar R\$ 256 milhões à vista ao Fundo de Defesa de Direitos Difusos. Companhia ressaltou que acordo não deve ser interpretado como admissão pela Gerdau de qualquer irregularidade ou ilicitude em supostas condutas objeto do processo administrativo mencionado.

CSN celebrou contrato de compra e venda de ações e outras avenças com os acionistas da holding de logística Estrela para aquisição de 70% do capital social da empresa; negociação foi fechada por R\$ 742,5 milhões.

ASSAÍ distribuirá R\$ 125 milhões em JCP, ou R\$ 0,0927 brutos por ON; ex 07/01; pagamento em 28/02.

TOTVS finalizou o contrato para aquisição total da empresa VarejOnline, pelo valor de R\$ 49 milhões.

AUTOMOB. A incorporação pela Automob Participações (atual denominação da Vamos Comércio de Máquinas Linha Amarela) foi concluída. Com isso, a Automob foi extinta, enquanto a Automob Participações ficou com todos os seus direitos e obrigações.

HERINGER. CFO e diretor de RI, Pésio Pimentel Pinto Ravena, renunciou aos cargos, por motivos pessoais. Para o posto, a companhia indicou interinamente Gustavo Bastide Horbach, atual diretor presidente. O presidente do conselho de administração Donal Mathews Lambert também deixará o posto. O substituto será indicado pelo colegiado nos próximos dias.

EQUATORIAL distribuirá R\$ 111,1 milhões em JCP, ou R\$ 0,0891 brutos por ação; ex 14/01; pagamento será feito até o fim de 2025.

RAÍZEN. Norges Bank atingiu participação acionária de 5,001%, passando a deter 67.962.400 de papéis PN.



Dividendos & JCP

Empresa	Ticker	Valor	Data COM	Data PAG	Tipo	DY
Bradesco	BBDC3	R\$ 0,01724983	02/12/2024	02/01/2025	JCP	0,16%
Bradesco	BBDC4	R\$ 0,01897481	02/12/2024	02/01/2025	JCP	0,15%
Itausa	ITSA4	R\$ 0,02352950	29/11/2024	02/01/2025	JCP	0,22%
Itau	ITUB4	R\$ 0,01765000	29/11/2024	02/01/2025	JCP	0,05%
Ambev	ABEV3	R\$ 0,42280000	19/12/2024	07/01/2025	Dividendo	3,31%
Allos	ALOS3	R\$ 0,12011045	20/12/2025	07/01/2025	JCP	0,00%
Carrefour	CRFB3	R\$ 0,09482912	23/12/2024	08/01/2025	JCP	1,61%
Ljs Renner	LREN3	R\$ 0,17062100	26/12/2024	08/01/2025	JCP	1,36%
Santos Br	STBP3	R\$ 0,04608886	27/12/2024	09/01/2025	JCP	0,00%
Suzano	SUZB3	R\$ 2,01736251	16/12/2024	10/01/2025	JCP	3,16%
Eletrobras	ELET3	R\$ 0,86297209	27/12/2024	13/01/2025	Dividendo	0,00%
Eletrobras	ELET6	R\$ 1,82306353	27/12/2024	13/01/2025	Dividendo	0,00%
JBS	JBSS3	R\$ 1,00000000	22/11/2024	15/01/2025	Dividendo	2,81%
Caixa Seguridade	CXSE3	R\$ 0,31000000	03/01/2025	17/01/2025	Dividendo	0,00%
Isa Energia	ISAE4	R\$ 0,78694500	09/01/2025	21/01/2025	JCP	0,00%
TIM	TIMS3	R\$ 0,26852812	23/12/2024	23/01/2025	JCP	1,80%



Encontros de Política Monetária

COPOM | BACEN

10/dez - 11/dez ▲ 12,25%

28/jan - 29/jan

18/mar - 19/mar

06/mai - 07/mai

17/jun - 18/jun

29/jul - 30/jul

FOMC | FED

17/dez - 18/dez ▼ 4,50%

28/jan - 29/jan

18/mar - 19/mar

06/mai - 07/mai

17/jun - 18/jun

29/jul - 30/jul

CC | BCE

12/dez ▼ 3,50%

30/jan

06/mar

17/abr

05/jun

24/jul

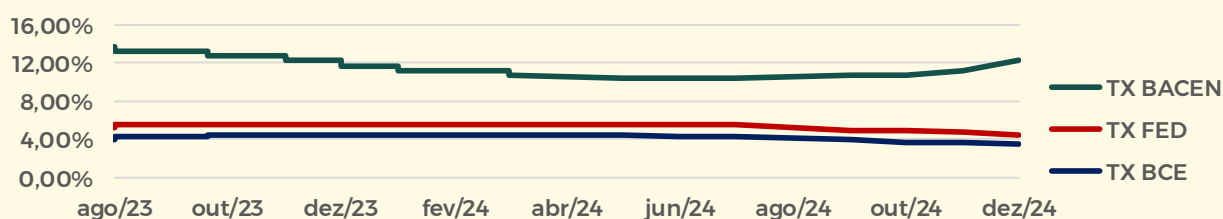

**RÉGIS CHINCHILA**

CNPI EM-426

ANALISTA DE INVESTIMENTOS

rchinchila@terrainvestimentos.com.br**DISCLAIMER**

Este relatório foi elaborado pela Terra Investimentos D.T.V.M LTDA., para uso exclusivo e intransferível do seu destinatário, não podendo ser reproduzido ou distribuído a qualquer pessoa sem expressa autorização da Terra Investimentos. Sua distribuição tem caráter informativo e não representa, em nenhuma hipótese, oferta de compra e venda ou solitação de compra e venda de qualquer ativo, mas tão somente, a (s) opinião (ões) do (s) analista (s) emissor (es) do referido relatório. As informações contidas foram elaboradas a partir de fontes públicas e consideramos fidedignas, mas não representam por parte da Terra Investimentos garantia de exatidão das informações prestadas ou julgamento sobre a qualidade das mesmas e não devem ser consideradas como tais. Além disso, as informações, opiniões, estimativas e projeções contidas referem-se à data presente e estão sujeitas a alterações sem aviso prévio. Este relatório não leva em consideração os objetivos de investimento e a situação financeira de cada investidor, sendo o destinatário responsável por suas próprias conclusões e estratégias de investimentos. Investimentos em ações e outros valores mobiliários apresentam riscos elevados e a rentabilidade obtida no passado não representa garantia de resultados futuros, e a rentabilidade divulgada não é líquida de impostos. O investimento em Ações, Fundos Imobiliários e BDRs não são garantidos pelo Fundo Garantidor de Crédito (FGC). Nos termos do Artigo 21 da Resolução CVM nº20, de 25 de fevereiro de 2021, o (s) analista (s) de investimento (s) responsável (is) pela elaboração deste relatório declara (m) que as análises e recomendações aqui contidas refletem única e exclusivamente suas opiniões pessoais e foram realizadas de forma independente e autônoma, inclusive em relação à Terra Investimentos.

DECLARAÇÕES DO(S) ANALISTA(S)

Sem prejuízo do disclaimer acima e em conformidade com as disposições do Artigo 21 da Resolução CVM nº 20, de 25 de fevereiro de 2021, o(s) analista(s) de investimentos responsável(is) pela elaboração deste relatório declara(m) ainda que: (I) É (são) certificado (s) e credenciados pela APIMEC; (II) As análises e recomendações refletem única e exclusivamente suas opiniões pessoais, às quais foram realizadas de forma independente e autônoma, inclusive em relação à Terra Investimentos; (III) Assim como seu(s) cônjuge(s) ou companheiro(s), pode(m) ser titular(es), diretamente ou indiretamente, de ações e/ou outros valores mobiliários de emissão da companhia objeto da análise deste Relatório, mantendo, no entanto, sua imparcialidade na elaboração de documentos; (IV) Assim como seu(s) cônjuge(s) ou companheiro(s), pode(m) estar direta ou indiretamente, envolvido(s) na aquisição, alienação ou intermediação dos valores mobiliários objeto deste Relatório, mantendo, no entanto, sua imparcialidade na elaboração de documentos; (V) Sua(s) remuneração(ões) é(são) fixa(s) e não está(ão), diretamente ou indiretamente, relacionada(s) à recomendação específica ou atrelada à precificação de quaisquer dos valores mobiliários de emissão da companhia objeto de análise neste Relatório.