

Equipe Macro:

- José Márcio Camargo**
- Yihao Lin**
- Lucas Farina**
- Gabriel Pestana**
- Sarah Lattouf**

Dados de Frequência Diária

IBOVESPA (em mil pontos)

Fechamento 2024-12-20: 122.102

genial

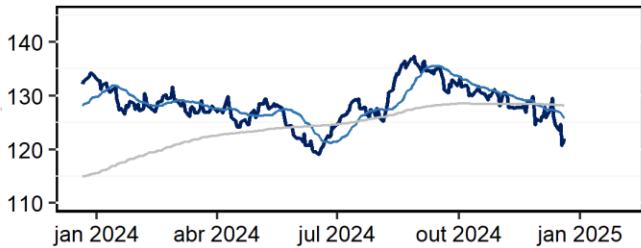

Ibov MM20 dias MM200 dias

Dólar Comercial (R\$/US\$)

Fechamento 2024-12-23: 6.05

genial

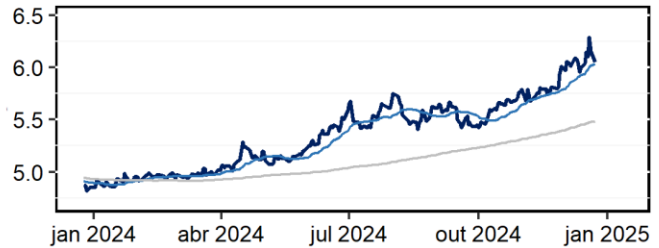

BRL/USD MM20 dias MM200 dias

Inclinações da Curva de Juros

Diária, % - Último valor spread 10y-2y: -1.19%

genial

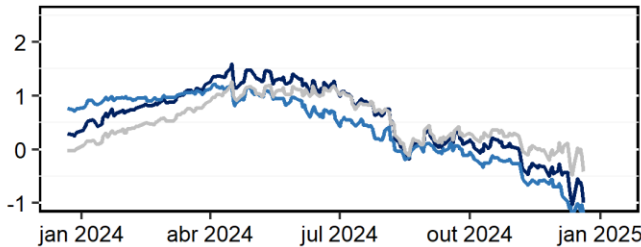

10y-1y 10y-2y 5y-1y

Credit Default Swap 5 Years-Brasil

Base points - Último valor: 208.17 bp

genial

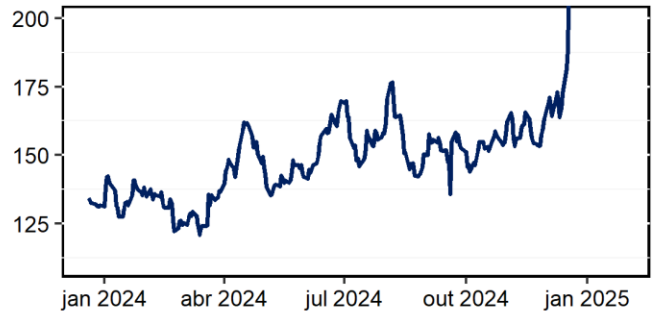

Fonte: Broadcast

Setores do IBOVESPA

Índice jan/2020 = 100

genial

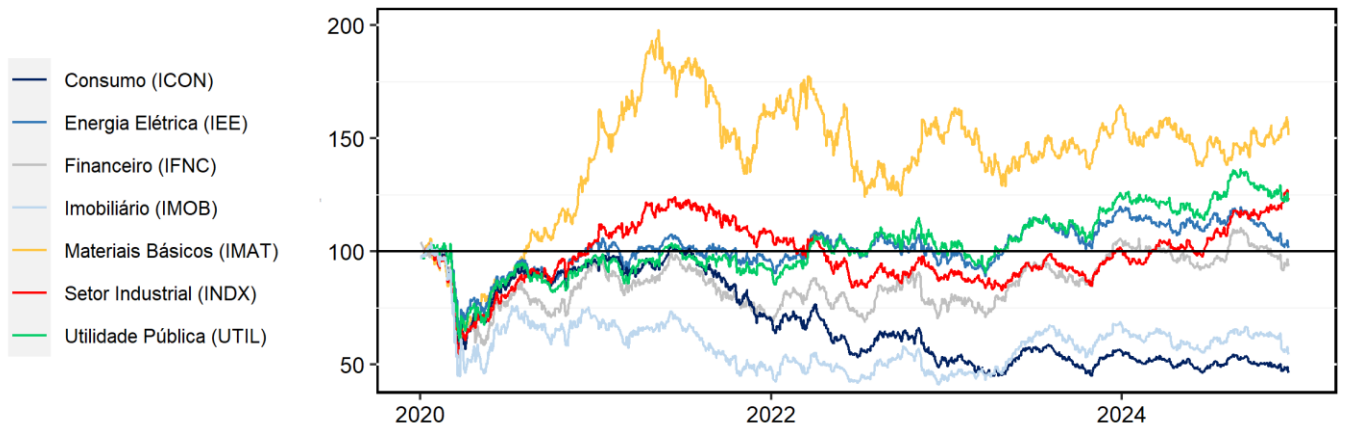

Agenda da Semana

Órgão	Indicador	Data	Projeção Genial
Segunda, 23 de dezembro			
BCB	Setor Externo: Transações Correntes	Nov.	-US\$ 3,7 bi
	Setor Externo: IDP	Nov.	US\$ 7,8 bi
Terça, 27 de dezembro			
FGV	IGP-M	Dez.	0,98% m/m e 6,59% a/a
BCB	Pol. Monetária e Op. de Crédito – Saldo	Nov.	10,5% a/a
IBGE	Taxa de Desemprego (PNAD Contínua)	Nov.	6,0%
	IPCA-15	Dez.	0,44% m/m e 4,81% a/a
SEPTR	Saldo de Emprego Formal (Caged)	Nov.	120,0 mil
Tesouro	Resultado Primário do Governo Central	Nov.	-R\$ 6,5 bi

Frequência Mensal - Indústria

Indicadores Industriais (%)

Variação mensal (m/m) e variação interanual (a/a)

	Jul-24	Ago-24	Set-24	Out-24	Nov-24	Dez-24
Produção de Aço Laminado - IBS (m/m)	3.7	-0.9	4.3	-2.8	0.3	
Produção de Aço Laminado - IBS (a/a)	11.3	11.2	12.7	16.1	6.2	
Sondagem da Indústria - CNI (m/m)	-3.1	-0.9	2.4	1.6	4.2	-3.2
Sondagem da Indústria - CNI (a/a)	-2.5	-2.6	2.8	5.5	5.1	-0.9
Consumo de Cimento (a/a)	1.7	1.9	3.2	3.9	3.9	
Produção de Veículos (m/m)	11.2	-5.1	-3.3	1.5	-1.6	
Produção de Veículos (a/a)	34.8	14.4	10.1	24.7	16.5	
Tráfego Pesado nas Rodovias (m/m)	-0.7	-0.4	1	1.1	-2.8	
Tráfego Pesado nas Rodovias (a/a)	8.1	3	5.2	7.6	0.4	
Produção de Papel Ondulado m/m	-0.1	-0.3	0.6	2.6	-0.3	
Produção de Papel Ondulado (a/a)	8.1	2.2	2.7	8.7	4.2	
Util. Capac. Inst. (% em relação à média de 2019)	4.1	5	6.1	6	5	
Sondagem da Indústria - FGV (m/m)	3.4	0	-1.2	-0.6	-1.3	
Sondagem da Indústria - FGV (a/a)	11.4	12	10.8	9.9	6.4	
PMI-Markit (desvio do nível neutro, em pontos)	4	0.4	3.2	2.9	2.3	
Pesquisa Industrial Mensal - IBGE (m/m)	-1.4	0.2	1	-0.2		
Pesquisa Industrial Mensal - IBGE (a/a)	6.1	2.3	3.4	5.8		

Fontes: IBGE, FGV, CNI, ANFAVEA, ABPO, ABCR, Markit Economics, IBS e ONS.

Indústria: Não houve divulgações na última semana.

Setor de Serviços

Indicadores do Setor de Serviços (%)

Varição mensal (m/m) e variação interanual (a/a)



	jun-24	jul-24	ago-24	set-24	out-24	nov-24
Tráfego Leve nas Rodovias (m/m)	0.6	0.6	-0.4	-0.2	0.1	1.3
Tráfego Leve nas Rodovias (a/a)	4	3.4	4.3	0.8	2.9	4.4
Massa Rendimentos do Trabalho (a/a)	9.2	7.9	8.3	7.2	7.7	
Índice de Confiança Empresarial-FGV (m/m)	0.5	1.8	0.6	-0.8	0.6	-0.5
Índice de Confiança Empresarial-FGV (a/a)	3.2	5	5.6	4	5	3.4
Sondagem de Serviços - FGV (m/m)	-0.2	0.2	0.4	-0.8	1.5	-0.3
Sondagem de Serviços - FGV (a/a)	-0.2	-0.6	0.1	-0.2	1.4	0.1
PMI-Markit (desvio do nível neutro)	4.8	6.4	4.2	5.8	6.2	3.6
Pesquisa Mensal de Serviços (m/m)	1.4	0.3	-0.3	1	1.1	
Pesquisa Mensal de Serviços (a/a)	1.8	4	1.8	3.8	6.3	

Fontes: IBGE, FGV, Markit Economics e ABCR.

Serviços: Não houve divulgações na última semana.

Setor de Varejo

Indicadores do Comércio (%)

Varição mensal (m/m) e variação interanual (a/a)



	jun-24	jul-24	ago-24	set-24	out-24	nov-24
Tráfego Leve nas Rodovias (m/m)	0.6	0.6	-0.4	-0.2	0.1	1.3
Tráfego Leve nas Rodovias (a/a)	4	3.4	4.3	0.8	2.9	4.4
Índice de Vendas nos Supermercados - ABRAS (m/m)	0.6	0.4	-2	3.9	-1.1	
Índice de Vendas nos Supermercados - ABRAS (a/a)	6.1	3.5	3.9	4	4	
Emplacamento de Veículos Leves - Fenabrave (m/m)	6.7	-1.4	-2.9	0.8	2.1	3.1
Emplacamento de Veículos Leves - Fenabrave (a/a)	15.4	0.8	11.4	17.8	19.6	20.6
Índice Serasa Experian (m/m)	0.1	0.6	-0.8	1.3		
Índice Serasa Experian (a/a)	2.6	3.3	2.2	3.7		
Índice de Faturamento - CIELO (a/a)	-0.2	-1.7	-1.1	-1.4	0.1	1.4
Sondagem do Comércio - FGV (m/m)	-1.3	0.7	-2	1.2	-1.3	4.2
Sondagem do Comércio - FGV (a/a)	0.7	2.9	-1.1	1.5	1.2	4
Pesquisa Mensal do Comércio ampliada (m/m)	0.3	0.1	-0.5	1.9	0.9	
Pesquisa Mensal do Comércio ampliada (a/a)	2.1	7.3	3.2	3.4	8.8	
Pesquisa Mensal do Comércio restrita (m/m)	-0.9	0.6	-0.2	0.6	0.4	
Pesquisa Mensal do Comércio restrita (a/a)	4.1	4.6	5.3	2.3	6.5	

Fontes: IBGE, FGV, SCPC, Serasa e Markit Economics.

Varejo: Não houve divulgações na última semana.

Demais Indicadores

Demais Indicadores Antecedentes (%)

Variação mensal (m/m) e variação interanual (a/a)



Sondagem da Construção-FGV (m/m)	0	0.9	0.2	-0.4	0.1	-1.5
Sondagem da Construção-FGV (a/a)	2.6	2.2	2.1	0.6	2.1	-0.4
Confiança do Consumidor-Fecomércio (m/m)	-0.1	-0.2	-2.1	-4.2	-1.4	1.8
Confiança do Consumidor-Fecomércio (a/a)	1	2.5	-3.1	-7	-8.9	-4.3
Confiança do Consumidor - FGV (m/m)	2.1	2	0.3	0.5	-0.7	2.8
Confiança do Consumidor - FGV (a/a)	-0.3	-1.5	-1.9	-1.9	-0.1	3.1
IBC-BR - Bacen (m/m)	1.3	-0.3	0.3	0.9	0.1	
IBC-BR - Bacen (a/a)	3.5	5.7	3.5	5.3	7.3	
	jun-24	jul-24	ago-24	set-24	out-24	nov-24

Fontes: FGV, Fecomércio e Bacen.

Demais Indicadores: Não houve divulgações na última semana.

Mercado de Trabalho

Pnad Contínua - IBGE

Pop. Ocupada e Força de Trabalho em milhões



Taxa de Desemprego Dessazonalizada (%)	6.98	6.88	6.83	6.7	6.55	6.44
Taxa de Desemprego (%)	7.13	6.9	6.79	6.63	6.36	6.19
População Ocupada	109.11	109.37	109.46	109.8	110.03	110.45
Força de Trabalho	175.96	176.08	176.2	176.32	176.45	176.57
	mai-24	jun-24	jul-24	ago-24	set-24	out-24

Fonte: IBGE.

Mercado de Trabalho: Na próxima semana, teremos a divulgação dos indicadores do mercado de trabalho formal do Caged e do mercado de trabalho formal e informal da PNAD contínua referentes ao mês de novembro. Nesse sentido, em face da resiliência da atividade econômica nos últimos meses e a perspectiva de continuidade desse desempenho, sobretudo no final de ano que possui sazonalidade positiva, esperamos que a taxa de desemprego recue para 6,0% da força de trabalho e o saldo de emprego formal criado no mês seja de 120,0 mil. Apesar do avanço, os números devem sugerir uma certa moderação no processo de recuperação do mercado de trabalho, refletindo os efeitos de uma política monetária contracionista e um menor impulso fiscal no segundo semestre.

Para acessar nossas análises e projeções visite nosso site:

<https://analisa.genialinvestimentos.com.br/macroeconomia-brasil>

Disclaimer:

Este material foi preparado pela Genial Investimentos C.V. S.A (“GENIAL”) e possui propósito meramente explicativo. O conteúdo apresentado não se trata de recomendação, indicação e/ou aconselhamento de investimento, sendo única e exclusiva responsabilidade do investidor a tomada de decisão. É recomendável que os investidores busquem aconselhamento profissional antes de investir. As informações aqui apresentadas podem variar de acordo com o mercado e a GENIAL não garante a veracidade, precisão e amplitude das informações prestadas. Esta instituição é aderente ao código ANBIMA de regulação e melhores práticas para atividade de distribuição de produtos de investimento no varejo. Ouvidoria: 0800 605 8888.