

MONITOR TÉCNICO SEMANAL

Radar de Oportunidades

16/12/2024

Este relatório é um monitor técnico em que você encontrará oportunidades para investir na semana. Nele, você terá acesso a: scanner de setores, setor recomendado da semana, ações em destaque, melhores desempenhos, mapa de performance e visão técnica do IFIX.

Scanner Setorial

Setor	Índice	Tendência	IFR (9)	Recomendação	Δ Semana*
Financeiro	IFNC	Alta	Neutro	Compra	-0,18%
Imobiliário	IMOB	Neutra	Sobrevenida	Compra	-3,08%
Utilidade Pub. E Energia	UTIL	Alta	Neutro	Compra	-0,14%
Materiais Básicos	IMAT	Neutra	Neutro	Neutra	-2,21%
Consumo e Varejo	ICON	Neutra	Neutro	Neutra	-3,64%
Small Caps	SMLL	Neutra	Sobrevenida	Compra	-0,26%
Ibovespa	IBOV	Alta	Neutro	Compra	-1,06%

*Semana de 06/12/2024 a 13/12/2024.

Fonte: Broadcast. Elaborado por PagBank

- A melhor performance ficou para o setor de **Utilidade Pública e Energia**.
- A pior performance ficou para o setor de **Consumo e Varejo**.

MONITOR TÉCNICO SEMANAL

Radar de Oportunidades

16/12/2024

Sector Recomendado: Financeiro

- Tendência de alta;
- Bandas de Bollinger estreitas;
- Trabalhando acima da média móvel exponencial de 200 períodos;
- Saldo de volume positivo;
- Suporte nos 11.860 pontos;
- Objetivo nos 12.892 pontos.

Destaques do Setor	Δ Semana*
BBSE3	3,44%
B3SA3	2,92%
CXSE3	2,49%
IRBR3	1,39%
BBAS3	-0,28%
BBDC3	-0,54%

*Semana de 06/12/2024 a 13/12/2024.

Fonte: Broadcast

Gráfico 1 – Gráfico semanal do IFNC



Fonte: Broadcast

Analistas Responsáveis: Bianca Passerini – CNPI-T / Breno Rao – CNPI-T

MONITOR TÉCNICO SEMANAL

Radar de Oportunidades

16/12/2024

Ação em Destaque: B3 (B3SA3)

- Bandas de Bollinger estreitas;
- Saldo de volume positivo e acompanhando o preço;
- Suporte nos R\$ 9,14;
- Primeiro objetivo nos R\$ 10,97;
- Segundo objetivo nos R\$ 11,14.

Preço	Data
R\$ 10,22	13/12/2024

Suporte	Resistência
R\$ 9,14	R\$ 10,97
R\$ 8,89	R\$ 11,14
R\$ 8,24	R\$ 12,49

Fonte: Broadcast. Elaborado por Pagbank

Gráfico 3 – Gráfico semanal de B3SA3



Fonte: Broadcast

MONITOR TÉCNICO SEMANAL

Radar de Oportunidades

16/12/2024

Ação em Destaque: Caixa Seguridade (CXSE3)

- Bandas de Bollinger apontadas para cima;
- Saldo de volume positivo e acompanhando o preço;
- Suporte nos R\$ 14,96;
- Primeiro alvo nos R\$ 16,10;
- Segundo alvo nos R\$ 17,47.

Preço	Data
R\$ 15,66	13/12/2024
Suporte	Resistência
R\$ 14,96	R\$ 16,10
R\$ 14,04	R\$ 16,52
R\$ 13,99	R\$ 17,47

Fonte: Broadcast. Elaborado por Pagbank

Gráfico 2 – Gráfico semanal de CXSE3

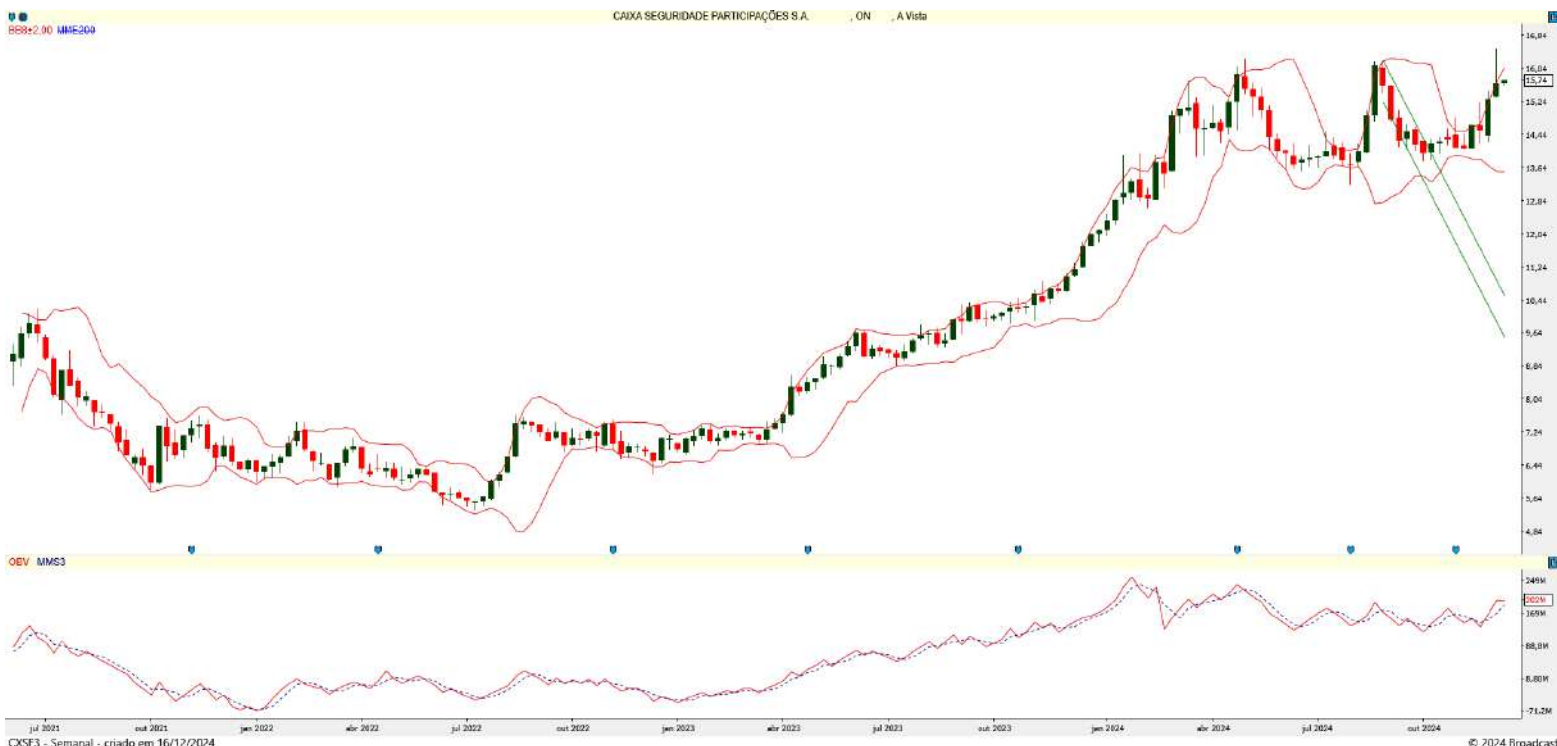

Fonte: Broadcast

Analistas Responsáveis: Bianca Passerini – CNPI-T / Breno Rao – CNPI-T

MONITOR TÉCNICO SEMANAL

Radar de Oportunidades

16/12/2024

As Melhores Performances do Ibovespa

Ação	Setor	Δ Semana*	Price Action	Tendência	IFR (9)	Suporte	Resistência
TOTS3	Consumo e Varejo	6,65%	Neutro	Neutra	Neutro	R\$ 27,31	R\$ 31,04
HAPV3	Consumo e Varejo	5,67%	Neutro	Neutra	Sobrevenida	R\$ 2,41	R\$ 3,79
VAMO3	Consumo e Varejo	5,66%	Neutro	Baixa	Neutro	R\$ 5,28	R\$ 6,22
CMIN3	Materiais Básicos	5,15%	Neutro	Neutra	Neutro	R\$ 5,10	R\$ 6,32
PRI03	Óleo e Gás	4,53%	Venda	Neutra	Neutro	R\$ 39,21	R\$ 42,34

*Semana de 06/12/2024 a 13/12/2024.

Fonte: Broadcast. Elaborado por Pagbank.

As Piores Performances do Ibovespa

Ação	Setor	Δ Semana*	Price Action	Tendência	IFR (9)	Suporte	Resistência
MRFG3	Consumo e Varejo	-14,62%	Venda	Alta	Sobrecompra	R\$ 12,94	R\$ 18,00
BRKM5	Materiais Básicos	-11,22%	Neutro	Baixa	Sobrevenida	R\$ 12,82	R\$ 18,28
NTCO3	Consumo e Varejo	-10,06%	Venda	Neutra	Neutro	R\$ 12,55	R\$ 14,77
ABEV3	Consumo e Varejo	-8,02%	Neutro	Neutra	Neutro	R\$ 12,73	R\$ 14,86
AZZA3	Consumo e Varejo	-7,55%	Venda	Baixa	Sobrevenida	R\$ 30,00	R\$ 39,74

*Semana de 06/12/2024 a 13/12/2024.

Fonte: Broadcast. Elaborado por Pagbank.

Analistas Responsáveis: Bianca Passerini – CNPI-T / Breno Rao – CNPI-T

MONITOR TÉCNICO SEMANAL

Radar de Oportunidades

16/12/2024

Ações em região de suporte no gráfico semanal

Empresa	Ação	Setor	Suporte	Resistência	Tendência	IFR (9)
Raia	RADL3	Saúde	R\$ 24,00	R\$ 29,35	Neutra	Neutro
Vale	VALE3	Mineração	R\$ 56,00	R\$ 64,00	Neutra	Neutro
Engie	EGIE3	Energia Elétrica	R\$ 37,00	R\$ 42,53	Alta	Sobrevenida

Fonte: elaborado por Pagbank

Ações em região de resistência no gráfico semanal

Empresa	Ação	Setor	Suporte	Resistência	Tendência	IFR (9)
BRF	BRFS3	Frigorífico	R\$ 20,26	R\$ 27,80	Alta	Neutro
Petrobras	PETR4	Petróleo	R\$ 36,61	R\$ 38,43	Alta	Neutro
Klabin	KLBN11	Papel e Celulose	R\$ 22,06	R\$ 23,56	Alta	Sobrevenida

Fonte: elaborado por Pagbank

MONITOR TÉCNICO SEMANAL

Radar de Oportunidades

16/12/2024

Mapa de Performance

Maiores Altas	Variação Dia*
PCAR3	18,99%
BEEF3	7,50%
BRAV3	6,36%
NTCO3	4,62%
MRFG3	3,37%
JBSS3	3,07%
SMTO3	2,75%
MRVE3	2,39%
RDOR3	1,75%

Maiores Altas	Variação no mês
BRFS3	13,87%
B3SA3	11,45%
SLCE3	9,82%
BBSE3	8,92%
BRAV3	7,75%
WEGE3	7,34%
MRFG3	6,93%
PCAR3	6,82%
CXSE3	6,19%

Maiores Altas	Variação em 6 Meses
MRFG3	90,79%
BRFS3	54,64%
JBSS3	50,36%
WEGE3	50,26%
EMBR3	49,58%
STBP3	30,17%
SUZB3	29,41%
IRBR3	23,68%
CMIN3	23,60%

Maiores Altas	Variação em 12 Meses
EMBR3	133,93%
MRFG3	119,12%
BRFS3	111,99%
JBSS3	81,36%
STBP3	75,34%
WEGE3	63,51%
CMIG4	52,83%
CXSE3	38,06%
PETR3	28,45%

Maiores Baixas	Variação Dia*
VAMO3	-5,67%
VBBR3	-5,67%
MGLU3	-3,29%
BPAC11	-2,56%
TOTS3	-2,52%
ASAI3	-2,33%
RENT3	-2,26%
LREN3	-2,14%
AZUL4	-1,83%

Maiores Baixas	Variação no Mês
CVCB3	-18,33%
AZUL4	-16,84%
RENT3	-16,07%
AZZA3	-15,27%
BRKM5	-15,00%
ASAI3	-14,85%
COGN3	-13,95%
CSAN3	-12,17%
MGLU3	-11,52%

Maiores Baixas	Variação em 6 Meses
AZUL4	-55,04%
ASAI3	-51,80%
CRFB3	-37,61%
AZZA3	-37,52%
HYPE3	-34,92%
COGN3	-33,53%
ALPA4	-33,22%
BRKM5	-30,74%
MGLU3	-30,16%

Maiores Baixas	Variação em 12 Meses
AZUL4	-74,21%
COGN3	-68,10%
MGLU3	-63,62%
YDUQ3	-61,96%
ASAI3	-56,33%
MRVE3	-52,53%
AZZA3	-52,16%
CSAN3	-49,70%
RENT3	-49,22%

*Todas as variações consideram o último preço negociado em 16/12/2024, às 13h57.

Fonte: Tryd

MONITOR TÉCNICO SEMANAL

Radar de Oportunidades

16/12/2024

Visão Técnica do IFIX

- Correção da tendência de alta;
- Bandas de Bollinger sugerindo aumento da volatilidade para baixo;
- Histograma vermelho e descendente;
- Saldo de volume (OBV) acompanhando baixas;
- Estocástico sobrevendido;
- Muito suporte nos 3.000;
- Expectativa: lateralizar no suporte dos 3.000 pontos.

Suportes	Resistências
3.000	3.152
2.753	3.300
2.703	3.399

Fonte: elaborado por Pagbank

Gráfico 4 – Gráfico semanal do IFIX

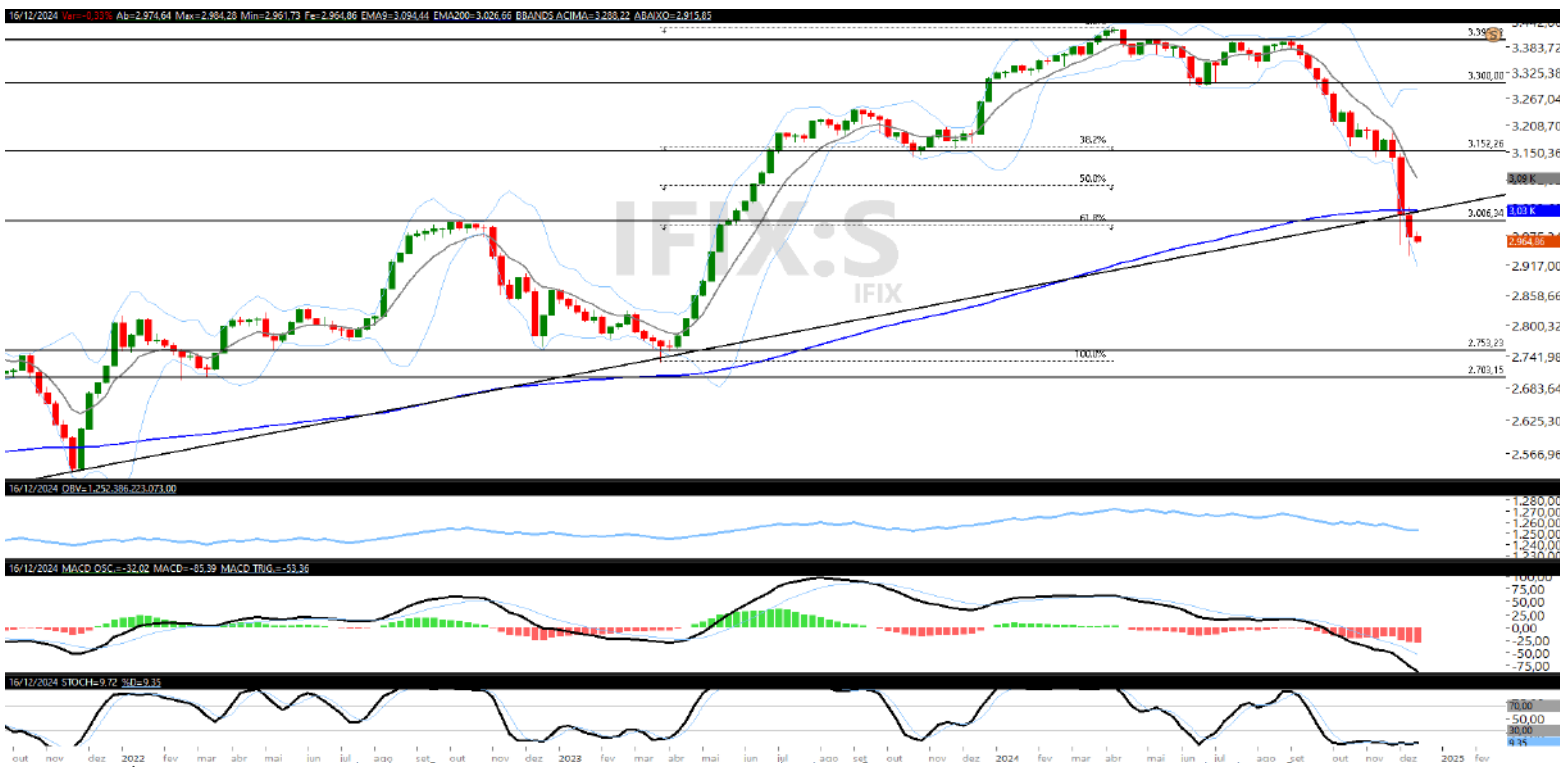

Fonte: Tryd

Disclaimer

Rentabilidade obtida no passado não representa garantia de resultados futuros. A rentabilidade divulgada não é líquida de impostos. Os investimentos em Ações, BDRs, Fundos de Investimentos Imobiliários e toda classe de renda variável não são garantidos pelo Fundo Garantidor de Créditos – FGC. As informações presentes neste Relatório são baseadas em simulações e os resultados reais poderão ser significativamente diferentes. Investimentos envolvem riscos e podem ensejar perdas, inclusive da totalidade do capital investido, ou mesmo a necessidade de aportes adicionais, conforme o caso. O BancoSeguro não possui nenhuma obrigação em atualizar o conteúdo deste Relatório em virtude de qualquer acontecimento futuro.

O BancoSeguro não garante ganhos e nem se responsabiliza pelas perdas oriundas do investimento.

O BancoSeguro não foi remunerado pelas Companhias mencionadas neste Relatório nos últimos 12 meses. O BancoSeguro e as demais empresas do grupo poderão, respeitadas as previsões regulamentares, vender e comprar em nome próprio e/ou de clientes, valores mobiliários objeto do Relatório, bem como poderão recomendá-los aos seus clientes, distribuí-los e prestar serviços ao emissor do valor mobiliário objeto do Relatório que enseje pagamento de remuneração a qualquer empresa do grupo. Considerando a atual estrutura do grupo, é possível que as empresas a ele pertencentes tenham interesse financeiro e/ou comercial em relação ao emissor ou aos valores mobiliários objeto do relatório de análise, ou até mesmo participação societária em emissores objeto do presente relatório, suas controladas, controladores, coligadas e/ou sociedades sob controle comum. Nos termos da regulamentação em vigor, a área de research do BancoSeguro é segregada de outras atividades, visando minimizar a possibilidade de ocorrência de eventuais conflitos de interesses.

A remuneração do(s) analista(s) de valores mobiliários responsável(is) pelo Relatório é baseada na receita total do BancoSeguro, sendo parte dessa receita proveniente das atividades relacionadas à distribuição de produtos de investimento. Dessa forma, como todos os funcionários do BancoSeguro e das demais empresas do grupo, a remuneração dos analistas poderá ser impactada pela rentabilidade global e pode estar indiretamente relacionada a este Relatório. No entanto, o(s) analista(s) responsável(is) por este Relatório declara(m) que nenhuma parte de sua remuneração esteve, está ou estará direta ou indiretamente relacionada a qualquer recomendação ou opinião específica contida aqui ou vinculada à precificação de quaisquer dos ativos aqui discutidos. O(s) analista(s) responsável(is) pela elaboração do Relatório declara(m) que as opiniões aqui expressas refletem única e exclusivamente seu ponto de vista, tendo sido produzido de forma independente e autônoma. A opinião do analista, por ser pessoal, pode diferir da opinião constante dos relatórios eventualmente emitidos por outros analistas e/ou pelas demais empresas do grupo.

Além disso, as informações, opiniões, estimativas e projeções contidas referem-se à data presente e estão sujeitas a alterações sem aviso prévio. Este relatório não leva em consideração os objetivos de investimento e a situação financeira de cada investidor, sendo o destinatário responsável por suas próprias conclusões e estratégias de investimentos. Investimentos em ações e outros valores mobiliários apresentam riscos elevados e a rentabilidade obtida no passado não representa garantia de resultados futuros. Nos termos do artigo 21 da Instrução CVM nº 20/2021, o (s) analista (s) de investimento (s) responsável (is) pela elaboração deste relatório declara (m) que as análises e recomendações aqui contidas refletem única e exclusivamente suas opiniões pessoais e foram realizadas de forma independente e autônoma, inclusive em relação à BancoSeguro. Os analistas, detêm (na data de publicação deste relatório), direta ou indiretamente, em nome próprio ou de terceiros, ações de emissão das companhias B3SA3, VALE3, INBR32, CYRE3, BBDC4, CSNA3, CMIN3, LREN3, BHIA3, VIVR3, PINE4, GGRC11, RBFF11, BTLG11, HGRU11, A1MT34, BCHI39, BIBB39, BOVA11, DIVO11, REVE11, SHOT11, SMAL11, HFOF11, HGGR11, GGLG11, HGPO11, KDIF11, KNCR11 e MGFF11.

Analistas Responsáveis: Bianca Passerini – CNPI-T / Breno Rao – CNPI-T



Acesse o nosso canal no Telegram através do QR Code ao lado ou do link abaixo:



<https://t.me/ResearchPagBank>

Sempre que precisar, o nosso time de investimento está à sua disposição para ajudar.

Equipe de análise:

Bianca Passerini
Analista CNPI-T

Sandra Peres
Analista CNPI

Breno Ráo
Analista CNPI-T

Michel Bezerra
Analista CNPI



mesarv@pagbank.com



(11) 4003-1775 – Ouvidoria
(Capitais e regiões metropolitanas,
opção 03)

(11) 3004-4590
(Mesa Renda Variável)

