

# MONITOR TÉCNICO SEMANAL

## Radar de Oportunidades

02/12/2024

Este relatório é um monitor técnico em que você encontrará oportunidades para investir na semana. Nele, você terá acesso a: scanner de setores, setor recomendado da semana, ações em destaque, melhores desempenhos, mapa de performance e visão técnica do IFIX.

## Scanner Setorial

Setor	Índice	Tendência	IFR (9)	Recomendação	Δ Semana*
Financeiro	IFNC	Alta	Sobrevenida	Compra	-5,28%
Imobiliário	IMOB	Neutra	Sobrevenida	Compra	-9,06%
Utilidade Pub. E Energia	UTIL	Alta	Neutro	Compra	-2,40%
Materiais Básicos	IMAT	Neutra	Neutro	Neutra	1,94%
Consumo e Varejo	ICON	Neutra	Neutro	Neutra	-4,64%
Small Caps	SMLL	Neutra	Neutro	Neutra	-4,08%
Ibovespa	IBOV	Alta	Neutro	Compra	-2,68%

\*Semana de 22/11/2024 a 29/11/2024.

Fonte: Broadcast. Elaborado por PagBank

- A melhor performance ficou para o setor de **Materiais Básicos**.
- A pior performance ficou para o setor **Imobiliário**.

# MONITOR TÉCNICO SEMANAL

## Radar de Oportunidades

02/12/2024

### Setor Recomendado: Consumo e Varejo

- Saldo de volume positivo e acompanhando o preço;
- Suporte nos 2.599 pontos;
- Primeiro objetivo nos 2.983 pontos;
- Segundo objetivo nos 3.028 pontos.

Destaques do Setor	Δ Semana*
JBSS3	7,71%
BEEF3	3,72%
SLCE3	3,38%
MRFG3	3,13%
RAIZ4	1,54%
ABEV3	0,39%

\*Semana de 22/11/2024 a 29/11/2024.

Fonte: Broadcast

### Gráfico 1 – Gráfico semanal do ICON



Analistas Responsáveis: Bianca Passerini – CNPI-T / Breno Rao – CNPI-T

# MONITOR TÉCNICO SEMANAL

## Radar de Oportunidades

02/12/2024

### Ação em Destaque: Marfrig (MRFG3)

- Tendência de alta;
- Bandas de Bollinger apontadas para cima;
- Trabalhando acima da média móvel exponencial de 200 períodos;
- Saldo de volume positivo;
- Suporte nos R\$ 15,09;
- Objetivo imediato nos R\$ 19,19.

Preço	Data
R\$ 18,77	29/11/2024
Suporte	Resistência
R\$ 15,09	R\$ 20,24
R\$ 14,28	R\$ 20,88
R\$ 12,60	R\$ 21,58

Fonte: Broadcast. Elaborado por Pagbank

### Gráfico 3 – Gráfico semanal de MRFG3



Fonte: Broadcast

# MONITOR TÉCNICO SEMANAL

## Radar de Oportunidades

02/12/2024

### Ação em Destaque: São Martinho (SMTO3)

- Bandas de Bollinger estreitas;
- Saldo de volume positivo e acompanhando o preço;
- Suporte nos R\$ 24,29;
- Primeiro objetivo nos R\$ 27,18;
- Segundo objetivo nos R\$ 28,28.

Preço	Data
R\$ 25,40	29/11/2024

Suporte	Resistência
R\$ 24,29	R\$ 27,18
R\$ 22,33	R\$ 28,28
R\$ 20,98	R\$ 30,53

Fonte: Broadcast. Elaborado por Pagbank

### Gráfico 2 – Gráfico semanal de SMTO3

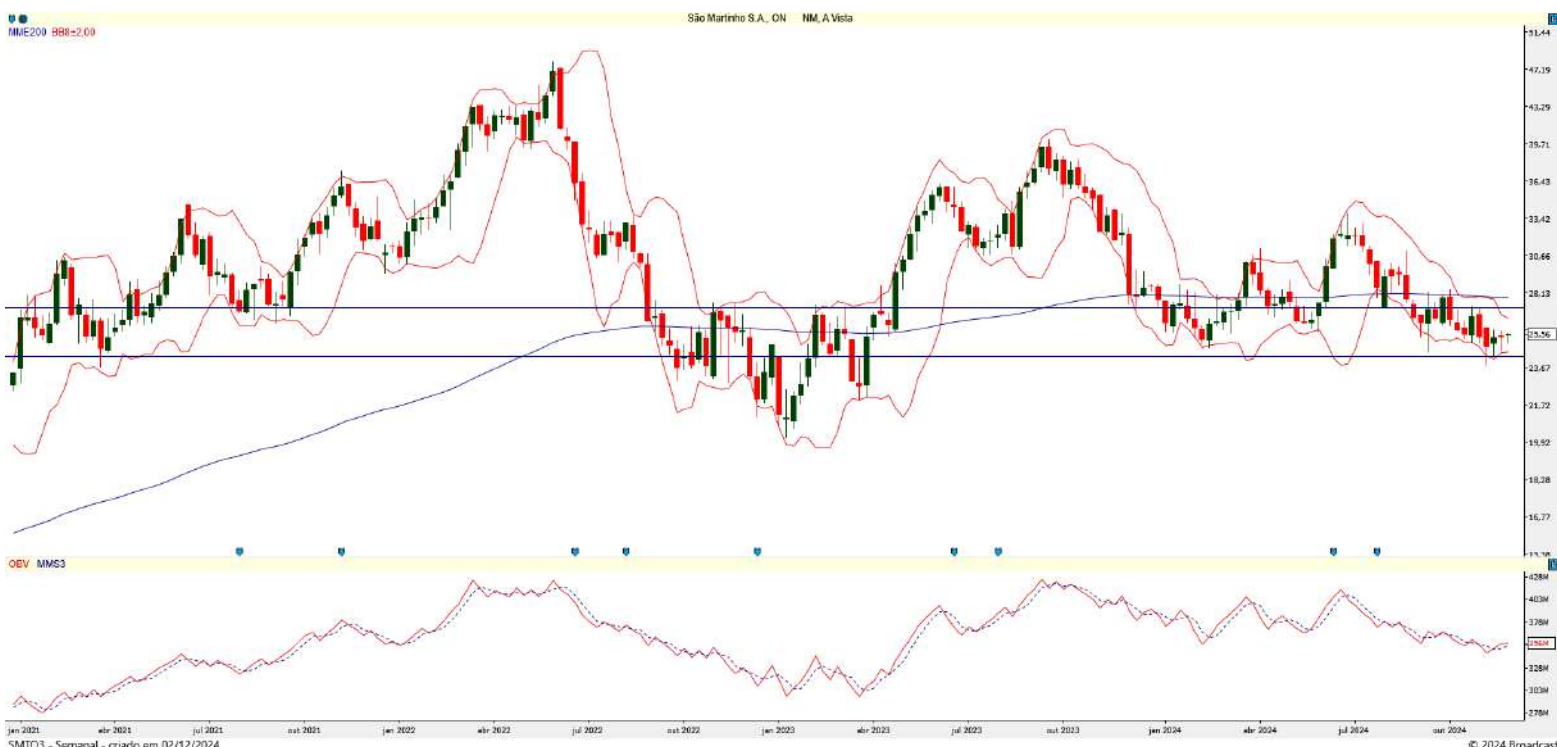

Fonte: Broadcast

Analistas Responsáveis: Bianca Passerini – CNPI-T / Breno Rao – CNPI-T

# MONITOR TÉCNICO SEMANAL

## Radar de Oportunidades

02/12/2024

### As Melhores Performances do Ibovespa

Ação	Sector	Δ Semana*	Price Action	Tendência	IFR (9)	Suporte	Resistência
JBSS3	Consumo e Varejo	7,71%	Compra	Alta	Sobrecompra	R\$ 33,00	R\$ 38,24
GOAU4	Materiais Básicos	4,28%	Neutro	Neutra	Neutro	R\$ 10,05	R\$ 11,92
IRBR3	Financeiro	3,96%	Neutro	Neutra	Neutro	R\$ 35,85	R\$ 54,49
BEEF3	Consumo e Varejo	3,72%	Neutro	Baixa	Neutro	R\$ 5,41	R\$ 6,47
CPLE6	Utilidade Pública	3,52%	Neutro	Alta	Neutro	R\$ 9,20	R\$ 10,19

\*Semana de 22/11/2024 a 29/11/2024.

Fonte: Broadcast. Elaborado por Pagbank.

### As Piores Performances do Ibovespa

Ação	Sector	Δ Semana*	Price Action	Tendência	IFR (9)	Suporte	Resistência
MRVE3	Imobiliário	-17,24%	Neutro	Baixa	Sobrevenida	R\$ 3,73	R\$ 6,65
RENT3	Consumo e Varejo	-14,98%	Neutro	Baixa	Neutro	R\$ 27,00	R\$ 44,35
CYRE3	Imobiliário	-12,75%	Neutro	Neutra	Sobrevenida	R\$ 18,27	R\$ 22,47
LWSA3	Consumo e Varejo	-10,31%	Venda	Baixa	Neutro	R\$ 3,05	R\$ 4,56
AZZA3	Consumo e Varejo	-10,16%	Venda	Baixa	Sobrevenida	R\$ 33,08	R\$ 42,48

\*Semana de 22/11/2024 a 29/11/2024.

Fonte: Broadcast. Elaborado por Pagbank.

Analistas Responsáveis: Bianca Passerini – CNPI-T / Breno Rao – CNPI-T

# MONITOR TÉCNICO SEMANAL

## Radar de Oportunidades

02/12/2024

### Ações em região de suporte no gráfico semanal

Empresa	Ação	Setor	Suporte	Resistência	Tendência	IFR (9)
Raia	RADL3	Saúde	R\$ 24,06	R\$ 29,42	Neutra	Neutro
Vale	VALE3	Mineração	R\$ 56,00	R\$ 64,00	Neutra	Neutro
Engie	EGIE3	Energia Elétrica	R\$ 37,00	R\$ 42,53	Alta	Sobrevenda

Fonte: elaborado por Pagbank

### Ações em região de resistência no gráfico semanal

Empresa	Ação	Setor	Suporte	Resistência	Tendência	IFR (9)
BRF	BRFS3	Frigorífico	R\$ 20,26	R\$ 25,42	Alta	Neutro
Petrobras	PETR4	Petróleo	R\$ 35,00	R\$ 40,00	Alta	Neutro
Klabin	KLBN11	Papel e Celulose	R\$ 19,91	R\$ 22,06	Alta	Neutro

Fonte: elaborado por Pagbank

# MONITOR TÉCNICO SEMANAL

## Radar de Oportunidades

02/12/2024

### Mapa de Performance

Maiores Altas	Variação Semanal*
JBSS3	7,71%
GOAU4	4,28%
IRBR3	3,96%
BEEF3	3,72%
CPLE6	3,52%
SLCE3	3,38%
KLBN11	3,35%
MRFG3	3,13%
SUZB3	2,80%

Maiores Altas	Variação no mês
EMBR3	19,91%
MRFG3	19,63%
BRAV3	17,08%
CVCB3	17,07%
GOAU4	12,92%
GGBR4	12,62%
PETR3	9,11%
PETR4	8,33%
KLBN11	8,02%

Maiores Altas	Variação em 6 Meses
MRFG3	63,64%
EMBR3	58,61%
WEGE3	43,84%
JBSS3	40,16%
BRFS3	32,89%
SUZB3	26,62%
STBP3	26,33%
IRBR3	26,20%
CMIG4	25,95%

Maiores Altas	Variação em 12 Meses
EMBR3	185,09%
STBP3	86,36%
MRFG3	80,48%
JBSS3	74,58%
BRFS3	67,67%
CMIG4	65,03%
WEGE3	60,81%
SBSP3	41,22%
CXSE3	36,49%

Maiores Baixas	Variação Semanal
MRVE3	-17,24%
RENT3	-17,24%
CYRE3	-14,98%
LWSA3	-12,75%
AZZA3	-10,31%
EZTC3	-10,16%
HAPV3	-10,15%
BPAC11	-9,40%
YDUQ3	-9,07%

Maiores Baixas	Variação no Mês
MRVE3	-23,70%
HAPV3	-23,30%
LREN3	-18,90%
CYRE3	-15,36%
CMIN3	-14,98%
BRKM5	-14,58%
CRFB3	-14,55%
UGPA3	-14,12%
CSAN3	-13,79%

Maiores Baixas	Variação em 6 Meses
ASAI3	-47,03%
AZUL4	-46,88%
CRFB3	-35,81%
HAPV3	-34,94%
ALPA4	-33,61%
COGN3	-32,11%
VAMO3	-29,73%
HYPE3	-29,70%
BRAV3	-28,39%

Maiores Baixas	Variação em 12 Meses
AZUL4	-71,73%
COGN3	-58,79%
YDUQ3	-53,84%
MGLU3	-51,67%
ASAI3	-49,89%
MRVE3	-45,34%
CRFB3	-43,41%
CSAN3	-39,69%
HAPV3	-39,33%

\*Todas as variações consideram o fechamento de 29/11/2024.

Fonte: Tryd

# MONITOR TÉCNICO SEMANAL

## Radar de Oportunidades

02/12/2024

### Visão Técnica do IFIX

- Correção da tendência de alta;
- Bandas de Bollinger abrindo, sugerindo aumento da volatilidade para baixo;
- Histograma vermelho e descendente;
- Saldo de volume (OBV) acompanhando baixas;
- Estocástico sobrevendido;
- Suporte nos 3.140;
- Expectativa: sequência das baixas no curto prazo. Próximo suporte nos 3.000 pontos.

Suportes	Resistências
3.140	3.197
3.000	3.317
2.900	3.399

Fonte: elaborado por Pagbank

### Gráfico 4 – Gráfico semanal do IFIX

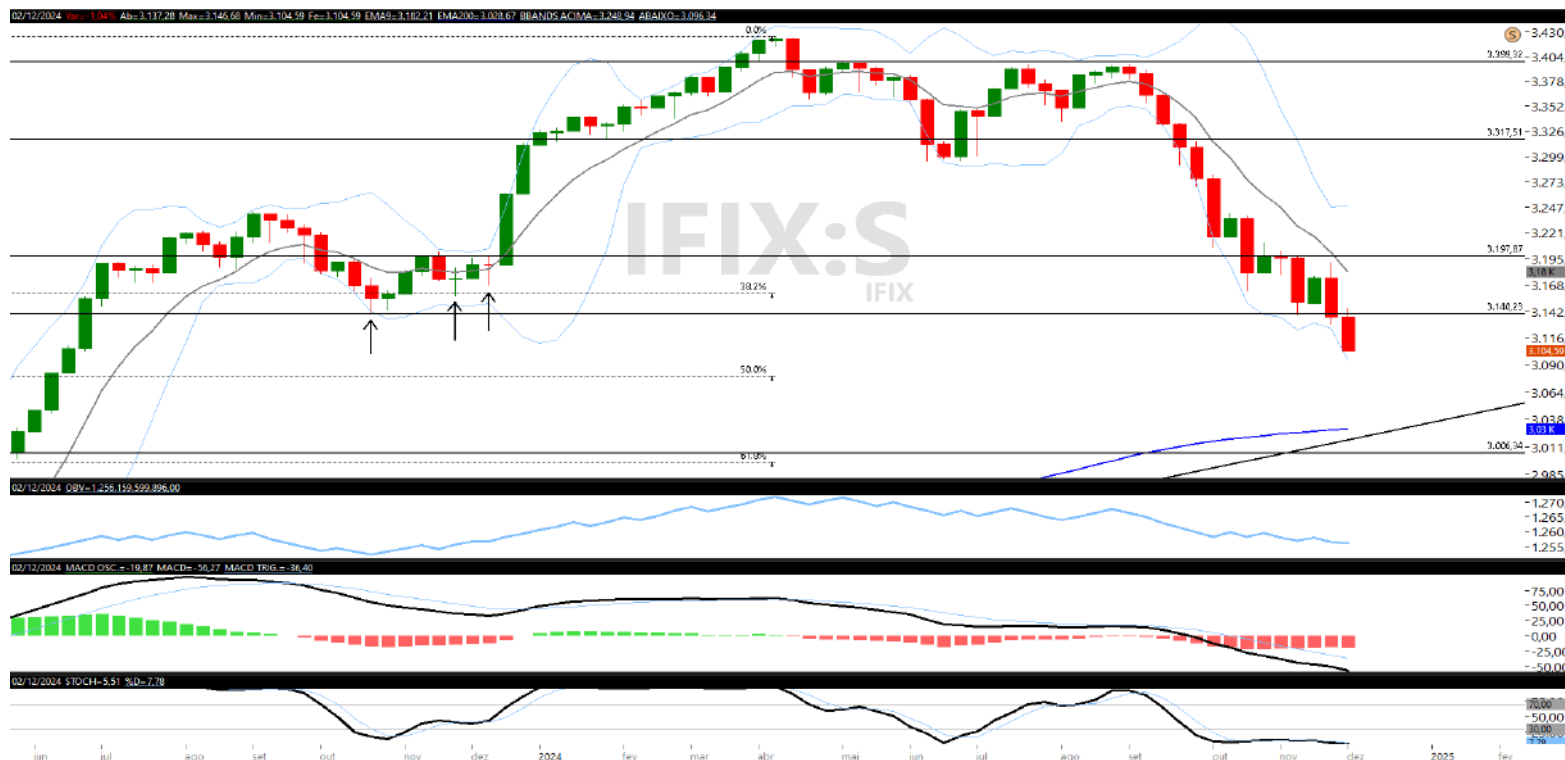

Fonte: Tryd



## Disclaimer

Rentabilidade obtida no passado não representa garantia de resultados futuros. A rentabilidade divulgada não é líquida de impostos. Os investimentos em Ações, BDRs, Fundos de Investimentos Imobiliários e toda classe de renda variável não são garantidos pelo Fundo Garantidor de Créditos – FGC. As informações presentes neste Relatório são baseadas em simulações e os resultados reais poderão ser significativamente diferentes. Investimentos envolvem riscos e podem ensejar perdas, inclusive da totalidade do capital investido, ou mesmo a necessidade de aportes adicionais, conforme o caso. O BancoSeguro não possui nenhuma obrigação em atualizar o conteúdo deste Relatório em virtude de qualquer acontecimento futuro.

O BancoSeguro não garante ganhos e nem se responsabiliza pelas perdas oriundas do investimento.

O BancoSeguro não foi remunerado pelas Companhias mencionadas neste Relatório nos últimos 12 meses. O BancoSeguro e as demais empresas do grupo poderão, respeitadas as previsões regulamentares, vender e comprar em nome próprio e/ou de clientes, valores mobiliários objeto do Relatório, bem como poderão recomendá-los aos seus clientes, distribuí-los e prestar serviços ao emissor do valor mobiliário objeto do Relatório que enseje pagamento de remuneração a qualquer empresa do grupo. Considerando a atual estrutura do grupo, é possível que as empresas a ele pertencentes tenham interesse financeiro e/ou comercial em relação ao emissor ou aos valores mobiliários objeto do relatório de análise, ou até mesmo participação societária em emissores objeto do presente relatório, suas controladas, controladores, coligadas e/ou sociedades sob controle comum. Nos termos da regulamentação em vigor, a área de research do BancoSeguro é segregada de outras atividades, visando minimizar a possibilidade de ocorrência de eventuais conflitos de interesses.

A remuneração do(s) analista(s) de valores mobiliários responsável(is) pelo Relatório é baseada na receita total do BancoSeguro, sendo parte dessa receita proveniente das atividades relacionadas à distribuição de produtos de investimento. Dessa forma, como todos os funcionários do BancoSeguro e das demais empresas do grupo, a remuneração dos analistas poderá ser impactada pela rentabilidade global e pode estar indiretamente relacionada a este Relatório. No entanto, o(s) analista(s) responsável(is) por este Relatório declara(m) que nenhuma parte de sua remuneração esteve, está ou estará direta ou indiretamente relacionada a qualquer recomendação ou opinião específica contida aqui ou vinculada à precificação de quaisquer dos ativos aqui discutidos. O(s) analista(s) responsável(is) pela elaboração do Relatório declara(m) que as opiniões aqui expressas refletem única e exclusivamente seu ponto de vista, tendo sido produzido de forma independente e autônoma. A opinião do analista, por ser pessoal, pode diferir da opinião constante dos relatórios eventualmente emitidos por outros analistas e/ou pelas demais empresas do grupo.

Além disso, as informações, opiniões, estimativas e projeções contidas referem-se à data presente e estão sujeitas a alterações sem aviso prévio. Este relatório não leva em consideração os objetivos de investimento e a situação financeira de cada investidor, sendo o destinatário responsável por suas próprias conclusões e estratégias de investimentos. Investimentos em ações e outros valores mobiliários apresentam riscos elevados e a rentabilidade obtida no passado não representa garantia de resultados futuros. Nos termos do artigo 21 da Instrução CVM nº 20/2021, o (s) analista (s) de investimento (s) responsável (is) pela elaboração deste relatório declara (m) que as análises e recomendações aqui contidas refletem única e exclusivamente suas opiniões pessoais e foram realizadas de forma independente e autônoma, inclusive em relação à BancoSeguro. Os analistas, detêm (na data de publicação deste relatório), direta ou indiretamente, em nome próprio ou de terceiros, ações de emissão das companhias B3SA3, VALE3, INBR32, CYRE3, BBDC4, CSNA3, CMIN3, LREN3, BHIA3, VIVR3, PINE4, GGRC11, RBFF11, BTLG11, HGRU11, A1MT34, BCHI39, BIBB39, BOVA11, DIVO11, REVE11, SHOT11, SMAL11, HFOF11, HGGR11, GGLG11, HGPO11, KDIF11, KNCR11 e MGFF11.

**Analistas Responsáveis:** Bianca Passerini – CNPI-T / Breno Rao – CNPI-T



Acesse o nosso canal no Telegram através do QR Code ao lado ou do link abaixo:

<https://t.me/ResearchPagBank>



Sempre que precisar, o nosso time de investimento está à sua disposição para ajudar.

## Equipe de análise:

Bianca Passerini  
Analista CNPI-T

Sandra Peres  
Analista CNPI

Breno Ráo  
Analista CNPI-T

Michel Bezerra  
Analista CNPI



[mesarv@pagbank.com](mailto:mesarv@pagbank.com)



(11) 4003-1775 – Ouvidoria  
(Capitais e regiões metropolitanas,  
opção 03)

(11) 3004-4590  
(Mesa Renda Variável)

