

Mercado futuro

Tendência de preço das commodities no Brasil e nos EUA.

Acompanhe os mercados de Boi Gordo, Café, Milho, Soja, Índice Ibovespa e Dólar.



Análise Técnica Mercado Futuro

20 de dezembro, 2024

- Pontos Intraday
- Índice, Dólar e BitCoin (B3)
- Boi Gordo (B3)
- Soja (CBOT)
- Café (NYBOT e B3)
- Milho (CBOT e B3)

Pontos Intraday

WING25 - FEVEREIRO 25

Resistência 10	125.710
Resistência 9	125.450
Resistência 8	125.190
Resistência 7	124.930
Resistência 6	124.670
Resistência 5	124.410
Resistência 4	124.150
Resistência 3	123.890
Resistência 2	123.630
Resistência 1	123.370
Fechamento	122.990
Suporte 1	122.870
Suporte 2	122.610
Suporte 3	122.350
Suporte 4	122.090
Suporte 5	121.830
Suporte 6	121.570
Suporte 7	121.310
Suporte 8	121.050
Suporte 9	120.790
Suporte 10	120.530

WDOF25 - JANEIRO 25

Resistência 10	6.285
Resistência 9	6.273
Resistência 8	6.261
Resistência 7	6.249
Resistência 6	6.237
Resistência 5	6.225
Resistência 4	6.213
Resistência 3	6.201
Resistência 2	6.189
Resistência 1	6.177
Fechamento	6.165
Suporte 1	6.153
Suporte 2	6.141
Suporte 3	6.129
Suporte 4	6.117
Suporte 5	6.105
Suporte 6	6.093
Suporte 7	6.081
Suporte 8	6.069
Suporte 9	6.057
Suporte 10	6.045

Análise Técnica - Mercado Futuro

ÍNDICE FUTURO IBOVESPA

INDG25 - FEVEREIRO 25

Futuro do Ibovespa acentua pressão vendedora.

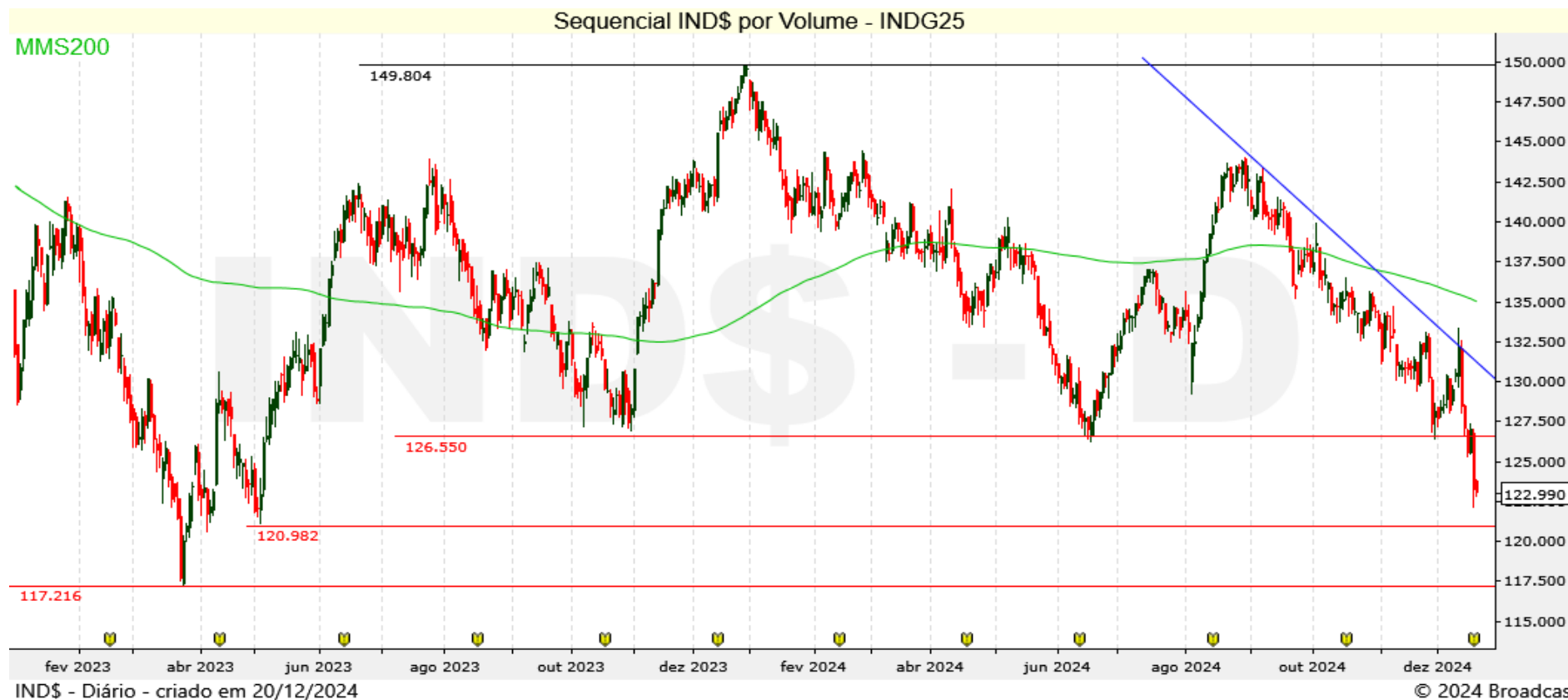

Análise Técnica - Mercado Futuro

DÓLAR FUTURO POR REAIS

DOLF25 - JANEIRO 25

Futuro do Dólar estressa as projeções do Canal de Alta.



Análise Técnica - Mercado Futuro

BITCOIN FUTURO EM REAIS

BITZ24 - DEZEMBRO 24

BitCoin tem correção de baixa, mas ainda com suporte importante.

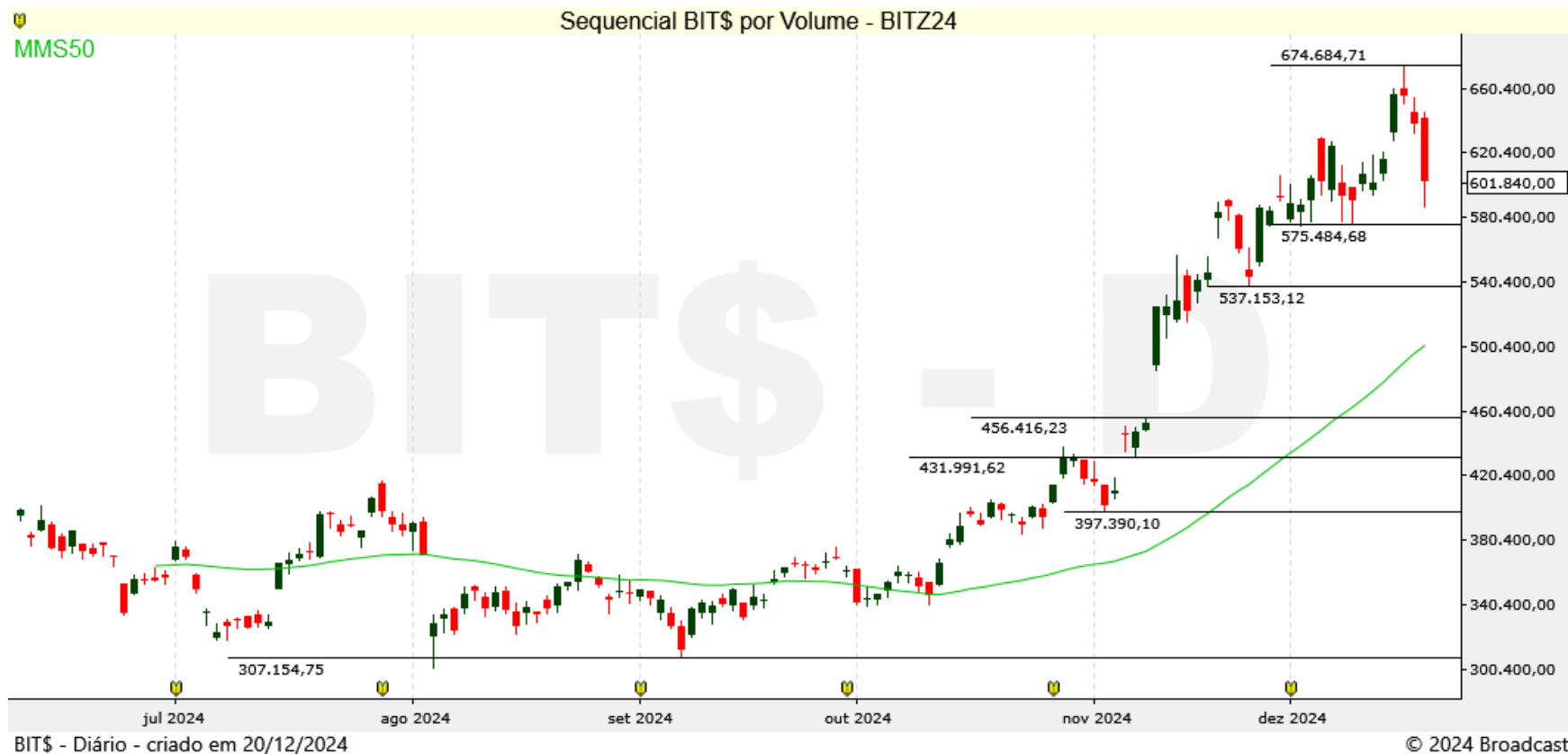

Futuro padronizado de Bitcoin em Real

Tamanho do contrato= 0,1 Bitcoin

Vencimento: Última sexta-feira do mês de vencimento

[Conheça o contrato na B3](#)

Análise Técnica – Mercado Futuro

MILHO (CBOT CME E B3)

MARÇO 25 – H25 MILHO (CBOT CME)

Milho Chicago mostra força na compra e testa MM 200 dias.



JANEIRO F25 – CCMF25 (B3)

Milho testa topo anterior e mostra pressão na região.



Análise Técnica – Mercado Futuro

BOI GORDO (B3) BGIF25 JANEIRO 25 (B3)

Futuro de Boi Gordo mostra reação após testar suporte.

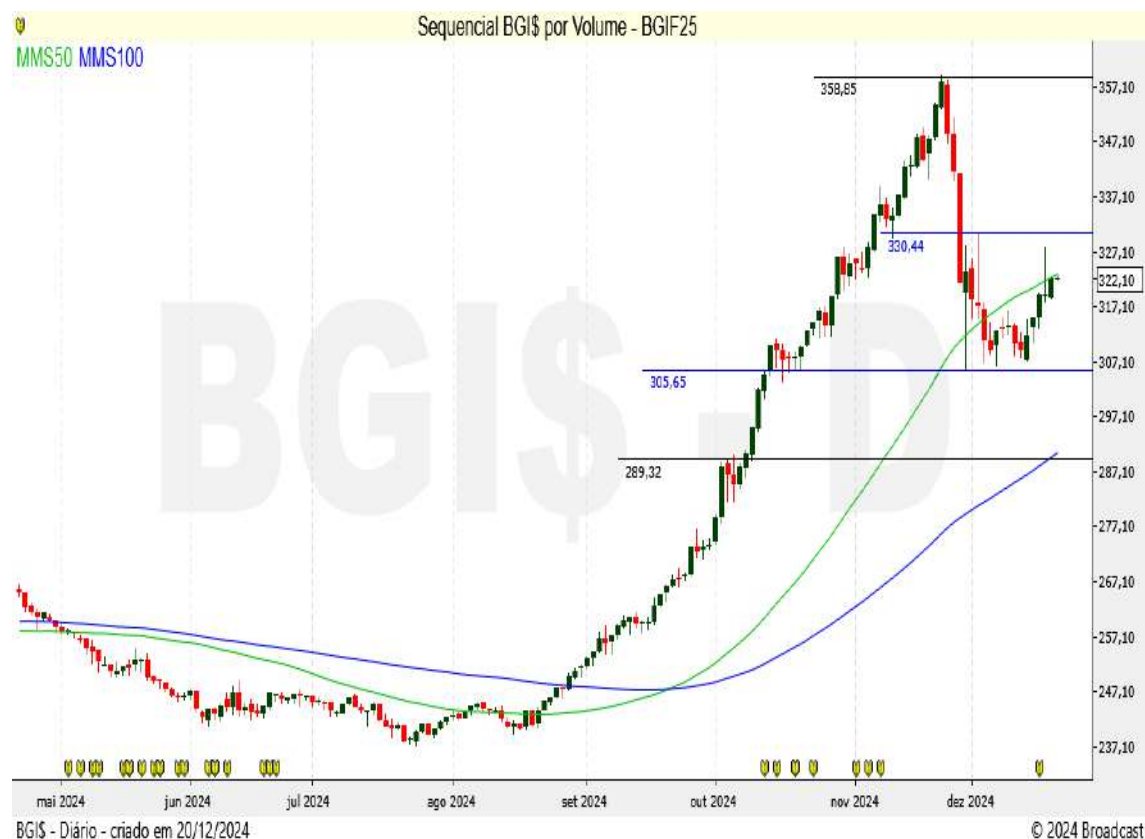

SOJA (CBOT CME) MARÇO H25 SOJA (CBOT_CME)

Soja perde suporte importante e pressão na venda aumenta.



Análise Técnica – Mercado Futuro

CAFÉ NYBOT ICE E B3

MARÇO H25 CAFÉ (NYBOT ICE)

Café NY segue testando o topo.



MARÇO H25 – ICFH25 (B3)

Café B3 mostra incerteza no topo do movimento.



Equipe



RÉGIS CHINCHILA

CNPI EM-426

ANALISTA DE INVESTIMENTOS

rchinchila@terrainvestimentos.com.br



Disclaimer

Este relatório foi elaborado pela Terra Investimentos D.T.V.M LTDA., para uso exclusivo e intransferível do seu destinatário, não podendo ser reproduzido ou distribuído a qualquer pessoa sem expressa autorização da Terra Investimentos. Sua distribuição tem caráter informativo e não representa, em nenhuma hipótese, oferta de compra e venda ou solicitação de compra e venda de qualquer ativo, mas tão somente, a (s) opinião (ões) do (s) analista (s) emissor (es) do referido relatório. As informações contidas foram elaboradas a partir de fontes públicas e consideramos fidedignas, mas não representam por parte da Terra Investimentos garantia de exatidão das informações prestadas ou julgamento sobre a qualidade das mesmas e não devem ser consideradas como tais. Além disso, as informações, opiniões, estimativas e projeções contidas referem-se à data presente e estão sujeitas a alterações sem aviso prévio. Este relatório não leva em consideração os objetivos de investimento e a situação financeira de cada investidor, sendo o destinatário responsável por suas próprias conclusões e estratégias de investimentos. Investimentos em ações e outros valores mobiliários apresentam riscos elevados e a rentabilidade obtida no passado não representa garantia de resultados futuros, e a rentabilidade divulgada não é líquida de impostos. O investimento em Ações, Fundos Imobiliários e BDRs não são garantidos pelo Fundo Garantidor de Crédito (FGC). Nos termos do Artigo 21 da Resolução CVM nº20, de 25 de fevereiro de 2021, o (s) analista (s) de investimento (s) responsável (is) pela elaboração deste relatório declara (m) que as análises e recomendações aqui contidas refletem única e exclusivamente suas opiniões pessoais e foram realizadas de forma independente e autônoma, inclusive em relação à Terra Investimentos.

DECLARAÇÕES DO(S) ANALISTA(S)

Sem prejuízo do disclaimer acima e em conformidade com as disposições do Artigo 21 da Resolução CVM nº 20, de 25 de fevereiro de 2021, o(s) analista(s) de investimentos responsável(is) pela elaboração deste relatório declara(m) ainda que:

(I) É (são) certificado (s) e credenciados pela APIMEC;

(II) As análises e recomendações refletem única e exclusivamente suas opiniões pessoais, às quais foram realizadas de forma independente e autônoma, inclusive em relação à Terra Investimentos;

(III) Assim como seu(s) cônjuge(s) ou companheiro(s), pode(m) ser titular(es), diretamente ou indiretamente, de ações e/ou outros valores mobiliários de emissão da companhia objeto da análise deste Relatório, mantendo, no entanto, sua imparcialidade na elaboração de documentos;

(IV) Assim como seu(s) cônjuge(s) ou companheiro(s), pode(m) estar direta ou indiretamente, envolvido(s) na aquisição, alienação ou intermediação dos valores mobiliários objeto deste Relatório, mantendo, no entanto, sua imparcialidade na elaboração de documentos;

(V) Sua(s) remuneração(ões) é(são) fixa(s) e não está(ão), diretamente ou indiretamente, relacionada(s) à recomendação específica ou atrelada à precificação de quaisquer dos valores mobiliários de emissão da companhia objeto de análise neste Relatório.