

Mercado futuro

Tendência de preço das commodities no Brasil e nos EUA.

Acompanhe os mercados de Boi Gordo, Café, Milho, Soja, Índice Ibovespa e Dólar.



Análise Técnica Mercado Futuro

04 de dezembro, 2024

- Pontos Intraday
- Índice, Dólar e BitCoin (B3)
- Boi Gordo (B3)
- Soja (CBOT)
- Café (NYBOT e B3)
- Milho (CBOT e B3)

Pontos Intraday

WINZ24 - DEZEMBRO 24

Resistência 10	129.250
Resistência 9	128.950
Resistência 8	128.650
Resistência 7	128.350
Resistência 6	128.050
Resistência 5	127.750
Resistência 4	127.450
Resistência 3	127.150
Resistência 2	126.850
Resistência 1	126.550
Fechamento	126.310
Suporte 1	126.250
Suporte 2	125.950
Suporte 3	125.650
Suporte 4	125.350
Suporte 5	125.050
Suporte 6	124.750
Suporte 7	124.450
Suporte 8	124.150
Suporte 9	123.850
Suporte 10	123.550

WDOF25 - JANEIRO 25

Resistência 10	6.138
Resistência 9	6.130
Resistência 8	6.122
Resistência 7	6.114
Resistência 6	6.106
Resistência 5	6.098
Resistência 4	6.090
Resistência 3	6.082
Resistência 2	6.074
Resistência 1	6.066
Fechamento	6.059
Suporte 1	6.050
Suporte 2	6.042
Suporte 3	6.034
Suporte 4	6.026
Suporte 5	6.018
Suporte 6	6.010
Suporte 7	6.002
Suporte 8	5.994
Suporte 9	5.986
Suporte 10	5.978

Análise Técnica - Mercado Futuro

ÍNDICE FUTURO IBOVESPA

INDZ24 - DEZEMBRO 24

Futuro do Ibovespa mostra força na venda e testa fundo de 2024.



Análise Técnica - Mercado Futuro

DÓLAR FUTURO POR REAIS

DOLF25 - JANEIRO 25

Futuro do Dólar supera resistência e testa topo do Canal.



Análise Técnica – Mercado Futuro

BITCOIN FUTURO EM REAIS

BITZ24 – DEZEMBRO 24

BitCoin segue em tendência de alta.

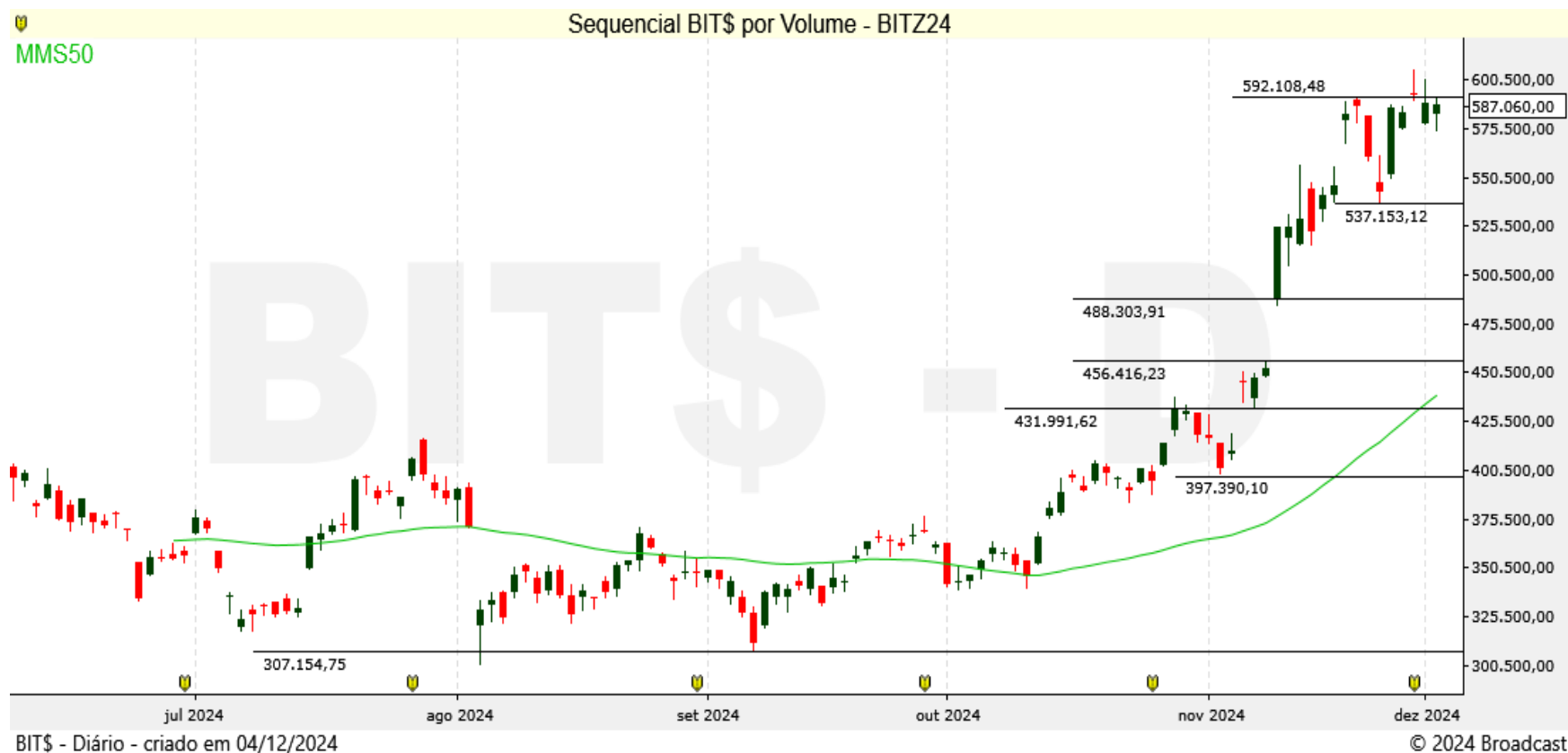

Futuro padronizado de Bitcoin em Real

Tamanho do contrato= 0,1 Bitcoin

Vencimento: Última sexta-feira do mês de vencimento

[Conheça o contrato na B3](#)

Análise Técnica - Mercado Futuro

MILHO (CBOT CME E B3)

MARÇO 25 - H25 MILHO (CBOT CME)

Milho Chicago continua abaixo da média móvel de 200 dias.



JANEIRO F25 - CCMF25 (B3)

Milho B3 testa a linha de tendência e mostra recuperação.



Análise Técnica - Mercado Futuro

BOI GORDO (B3)

BGIZ24 DEZEMBRO 24 (B3)

Futuro de Boi Gordo em forte correção baixista, testa média de 50 dias.



SOJA (CBOT CME)

JANEIRO F25 SOJA (CBOT_CME)

Soja volta para zona de suportes.



Análise Técnica – Mercado Futuro

CAFÉ NYBOT ICE E B3

MARÇO H25 CAFÉ (NYBOT ICE)

Café NY testa primeiro suporte importante!



MARÇO H25 – ICFH25 (B3)

Café B3 precisa perder suporte para maior correção baixista.



Equipe



RÉGIS CHINCHILA

CNPI EM-426

ANALISTA DE INVESTIMENTOS

rchinchila@terrainvestimentos.com.br



Disclaimer

Este relatório foi elaborado pela Terra Investimentos D.T.V.M LTDA., para uso exclusivo e intransferível do seu destinatário, não podendo ser reproduzido ou distribuído a qualquer pessoa sem expressa autorização da Terra Investimentos. Sua distribuição tem caráter informativo e não representa, em nenhuma hipótese, oferta de compra e venda ou solicitação de compra e venda de qualquer ativo, mas tão somente, a (s) opinião (ões) do (s) analista (s) emissor (es) do referido relatório. As informações contidas foram elaboradas a partir de fontes públicas e consideramos fidedignas, mas não representam por parte da Terra Investimentos garantia de exatidão das informações prestadas ou julgamento sobre a qualidade das mesmas e não devem ser consideradas como tais. Além disso, as informações, opiniões, estimativas e projeções contidas referem-se à data presente e estão sujeitas a alterações sem aviso prévio. Este relatório não leva em consideração os objetivos de investimento e a situação financeira de cada investidor, sendo o destinatário responsável por suas próprias conclusões e estratégias de investimentos. Investimentos em ações e outros valores mobiliários apresentam riscos elevados e a rentabilidade obtida no passado não representa garantia de resultados futuros, e a rentabilidade divulgada não é líquida de impostos. O investimento em Ações, Fundos Imobiliários e BDRs não são garantidos pelo Fundo Garantidor de Crédito (FGC). Nos termos do Artigo 21 da Resolução CVM nº20, de 25 de fevereiro de 2021, o (s) analista (s) de investimento (s) responsável (is) pela elaboração deste relatório declara (m) que as análises e recomendações aqui contidas refletem única e exclusivamente suas opiniões pessoais e foram realizadas de forma independente e autônoma, inclusive em relação à Terra Investimentos.

DECLARAÇÕES DO(S) ANALISTA(S)

Sem prejuízo do disclaimer acima e em conformidade com as disposições do Artigo 21 da Resolução CVM nº 20, de 25 de fevereiro de 2021, o(s) analista(s) de investimentos responsável(is) pela elaboração deste relatório declara(m) ainda que:

(I) É (são) certificado (s) e credenciados pela APIMEC;

(II) As análises e recomendações refletem única e exclusivamente suas opiniões pessoais, às quais foram realizadas de forma independente e autônoma, inclusive em relação à Terra Investimentos;

(III) Assim como seu(s) cônjuge(s) ou companheiro(s), pode(m) ser titular(es), diretamente ou indiretamente, de ações e/ou outros valores mobiliários de emissão da companhia objeto da análise deste Relatório, mantendo, no entanto, sua imparcialidade na elaboração de documentos;

(IV) Assim como seu(s) cônjuge(s) ou companheiro(s), pode(m) estar direta ou indiretamente, envolvido(s) na aquisição, alienação ou intermediação dos valores mobiliários objeto deste Relatório, mantendo, no entanto, sua imparcialidade na elaboração de documentos;

(V) Sua(s) remuneração(ões) é(são) fixa(s) e não está(ão), diretamente ou indiretamente, relacionada(s) à recomendação específica ou atrelada à precificação de quaisquer dos valores mobiliários de emissão da companhia objeto de análise neste Relatório.