

Mercado futuro

Tendência de preço das commodities no Brasil e nos EUA.

Acompanhe os mercados de Boi Gordo, Café, Milho, Soja, Índice Ibovespa e Dólar.



Análise Técnica Mercado Futuro

25 de novembro, 2024

- Pontos Intraday
- Índice, Dólar e BitCoin (B3)
- Boi Gordo (B3)
- Soja (CBOT)
- Café (NYBOT e B3)
- Milho (CBOT e B3)

Pontos Intraday

WINZ24 - DEZEMBRO 24

Resistência 10	132.470
Resistência 9	132.240
Resistência 8	132.010
Resistência 7	131.780
Resistência 6	131.550
Resistência 5	131.320
Resistência 4	131.090
Resistência 3	130.860
Resistência 2	130.630
Resistência 1	130.400
Fechamento	130.160
Suporte 1	129.940
Suporte 2	129.710
Suporte 3	129.480
Suporte 4	129.250
Suporte 5	129.020
Suporte 6	128.790
Suporte 7	128.560
Suporte 8	128.330
Suporte 9	128.100
Suporte 10	127.870

WDOZ24 - DEZEMBRO 24

Resistência 10	5.892
Resistência 9	5.884
Resistência 8	5.876
Resistência 7	5.868
Resistência 6	5.860
Resistência 5	5.852
Resistência 4	5.844
Resistência 3	5.836
Resistência 2	5.828
Resistência 1	5.820
Fechamento	5.810
Suporte 1	5.805
Suporte 2	5.797
Suporte 3	5.789
Suporte 4	5.781
Suporte 5	5.773
Suporte 6	5.765
Suporte 7	5.757
Suporte 8	5.749
Suporte 9	5.741
Suporte 10	5.733

Análise Técnica - Mercado Futuro

ÍNDICE FUTURO IBOVESPA

INDZ24 - DEZEMBRO 24

Futuro do Ibovespa tenta quebrar a formação do Canal de Baixa.



Análise Técnica - Mercado Futuro

DÓLAR FUTURO POR REAIS

DOLZ24 - DEZEMBRO 24

Futuro do Dólar inicia uma formação lateral de curto prazo.



Análise Técnica – Mercado Futuro

BITCOIN FUTURO EM REAIS

BITX24 – NOVEMBRO 24

BitCoin marca máxima do contrato e segue em tendência de alta.

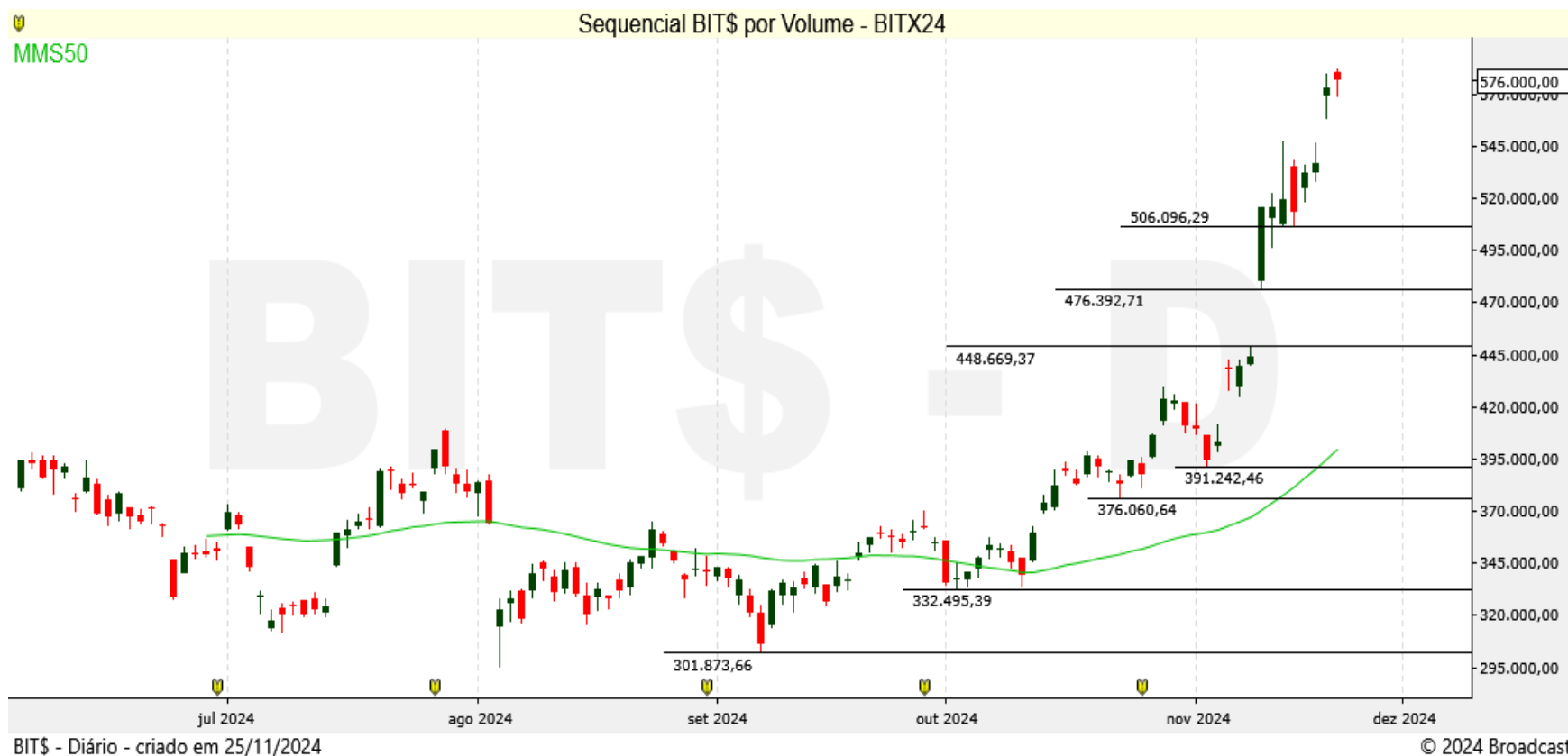

Futuro padronizado de Bitcoin em Real

Tamanho do contrato= 0,1 Bitcoin

Vencimento: Última sexta-feira do mês de vencimento

[Conheça o contrato na B3](#)

Análise Técnica – Mercado Futuro

MILHO (CBOT CME E B3)

MARÇO 25 – H25 MILHO (CBOT CME)

Milho Chicago testa resistência do Canal de baixa.



JANEIRO F25 – CCMF25 (B3)

Milho B3 perdeu suporte e segue em correção baixista.



Análise Técnica - Mercado Futuro

BOI GORDO (B3)

BGIZ24 DEZEMBRO 24 (B3)

Futuro de Boi Gordo segue comprador e testa 350,00.



SOJA (CBOT CME)

JANEIRO F25 SOJA (CBOT_CME)

Soja volta para zona de suportes.



Análise Técnica - Mercado Futuro

CAFÉ NYBOT ICE E B3

MARÇO H25 CAFÉ (NYBOT ICE)

Café NY mantém a pressão compradora.



MARÇO H25 - ICFH25 (B3)

Café B3 segue em tendência de alta.



Equipe



RÉGIS CHINCHILA

CNPI EM-426

ANALISTA DE INVESTIMENTOS

rchinchila@terrainvestimentos.com.br



Disclaimer

Este relatório foi elaborado pela Terra Investimentos D.T.V.M LTDA., para uso exclusivo e intransferível do seu destinatário, não podendo ser reproduzido ou distribuído a qualquer pessoa sem expressa autorização da Terra Investimentos. Sua distribuição tem caráter informativo e não representa, em nenhuma hipótese, oferta de compra e venda ou solicitação de compra e venda de qualquer ativo, mas tão somente, a (s) opinião (ões) do (s) analista (s) emissor (es) do referido relatório. As informações contidas foram elaboradas a partir de fontes públicas e consideramos fidedignas, mas não representam por parte da Terra Investimentos garantia de exatidão das informações prestadas ou julgamento sobre a qualidade das mesmas e não devem ser consideradas como tais. Além disso, as informações, opiniões, estimativas e projeções contidas referem-se à data presente e estão sujeitas a alterações sem aviso prévio. Este relatório não leva em consideração os objetivos de investimento e a situação financeira de cada investidor, sendo o destinatário responsável por suas próprias conclusões e estratégias de investimentos. Investimentos em ações e outros valores mobiliários apresentam riscos elevados e a rentabilidade obtida no passado não representa garantia de resultados futuros, e a rentabilidade divulgada não é líquida de impostos. O investimento em Ações, Fundos Imobiliários e BDRs não são garantidos pelo Fundo Garantidor de Crédito (FGC). Nos termos do Artigo 21 da Resolução CVM nº20, de 25 de fevereiro de 2021, o (s) analista (s) de investimento (s) responsável (is) pela elaboração deste relatório declara (m) que as análises e recomendações aqui contidas refletem única e exclusivamente suas opiniões pessoais e foram realizadas de forma independente e autônoma, inclusive em relação à Terra Investimentos.

DECLARAÇÕES DO(S) ANALISTA(S)

Sem prejuízo do disclaimer acima e em conformidade com as disposições do Artigo 21 da Resolução CVM nº 20, de 25 de fevereiro de 2021, o(s) analista(s) de investimentos responsável(is) pela elaboração deste relatório declara(m) ainda que:

(I) É (são) certificado (s) e credenciados pela APIMEC;

(II) As análises e recomendações refletem única e exclusivamente suas opiniões pessoais, às quais foram realizadas de forma independente e autônoma, inclusive em relação à Terra Investimentos;

(III) Assim como seu(s) cônjuge(s) ou companheiro(s), pode(m) ser titular(es), diretamente ou indiretamente, de ações e/ou outros valores mobiliários de emissão da companhia objeto da análise deste Relatório, mantendo, no entanto, sua imparcialidade na elaboração de documentos;

(IV) Assim como seu(s) cônjuge(s) ou companheiro(s), pode(m) estar direta ou indiretamente, envolvido(s) na aquisição, alienação ou intermediação dos valores mobiliários objeto deste Relatório, mantendo, no entanto, sua imparcialidade na elaboração de documentos;

(V) Sua(s) remuneração(ões) é(são) fixa(s) e não está(ão), diretamente ou indiretamente, relacionada(s) à recomendação específica ou atrelada à precificação de quaisquer dos valores mobiliários de emissão da companhia objeto de análise neste Relatório.