

Mercado futuro

Tendência de preço das commodities no Brasil e nos EUA.

Acompanhe os mercados de Boi Gordo, Café, Milho, Soja, Índice Ibovespa e Dólar.



Análise Técnica Mercado Futuro

18 de novembro, 2024

- Pontos Intraday
- Índice, Dólar e BitCoin (B3)
- Boi Gordo (B3)
- Soja (CBOT)
- Café (NYBOT e B3)
- Milho (CBOT e B3)

Pontos Intraday

WINZ24 - DEZEMBRO 24

Resistência 10	131.030
Resistência 9	130.810
Resistência 8	130.590
Resistência 7	130.370
Resistência 6	130.150
Resistência 5	129.930
Resistência 4	129.710
Resistência 3	129.490
Resistência 2	129.270
Resistência 1	129.050
Fechamento	128.620
Suporte 1	128.400
Suporte 2	128.180
Suporte 3	127.960
Suporte 4	127.740
Suporte 5	127.520
Suporte 6	127.300
Suporte 7	127.080
Suporte 8	126.860
Suporte 9	126.640
Suporte 10	126.420

WDOZ24 - DEZEMBRO 24

Resistência 10	5.909
Resistência 9	5.897
Resistência 8	5.885
Resistência 7	5.873
Resistência 6	5.861
Resistência 5	5.849
Resistência 4	5.837
Resistência 3	5.825
Resistência 2	5.813
Resistência 1	5.801
Fechamento	5.790
Suporte 1	5.786
Suporte 2	5.774
Suporte 3	5.762
Suporte 4	5.750
Suporte 5	5.738
Suporte 6	5.726
Suporte 7	5.714
Suporte 8	5.702
Suporte 9	5.690
Suporte 10	5.678

Análise Técnica - Mercado Futuro

ÍNDICE FUTURO IBOVESPA

INDZ24 - DEZEMBRO 24

Futuro do Ibovespa continua operando dentro do Canal de Baixa.



Análise Técnica - Mercado Futuro

DÓLAR FUTURO POR REAIS

DOLZ24 - DEZEMBRO 24

Futuro do Dólar inicia uma formação lateral de curto prazo.

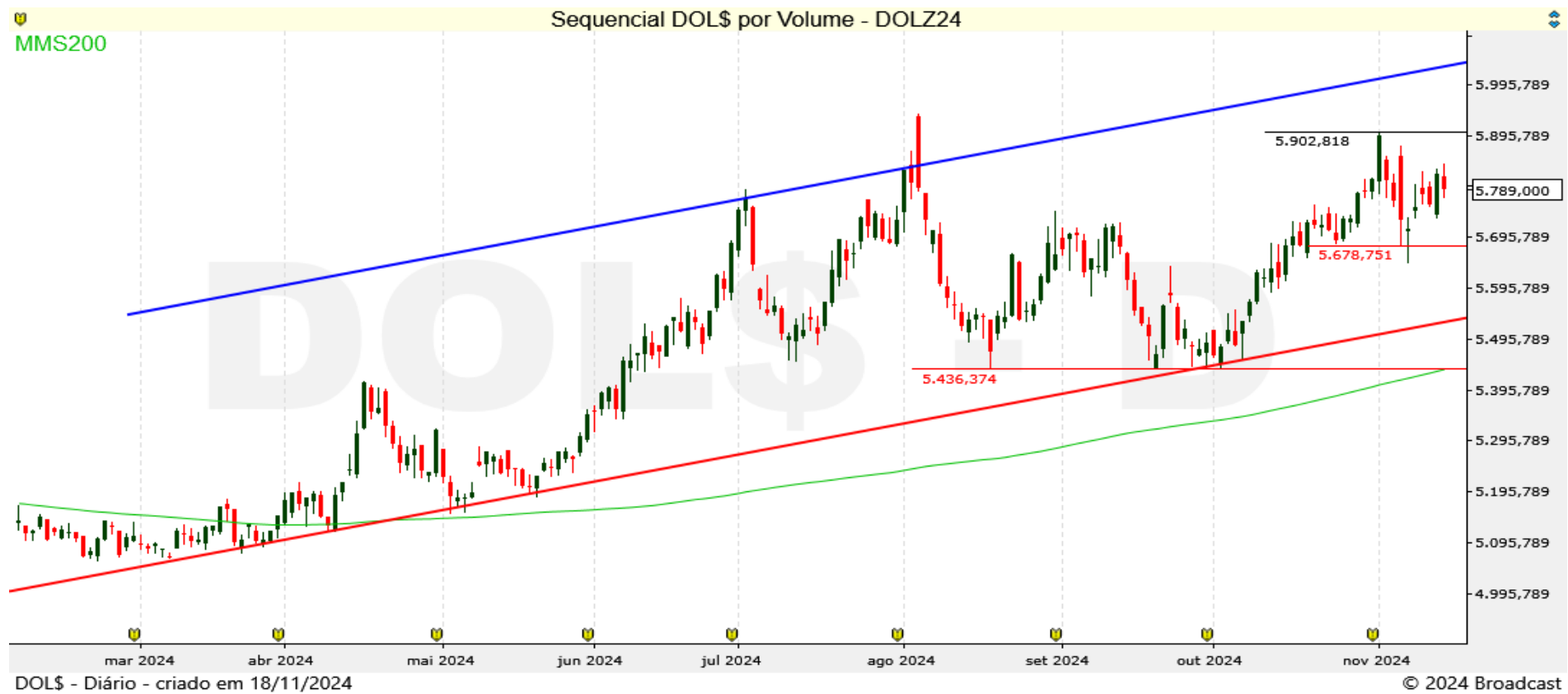

Análise Técnica - Mercado Futuro

BITCOIN FUTURO EM REAIS

BITX24 - NOVEMBRO 24

BitCoin marca máxima do contrato e segue em tendência de alta.

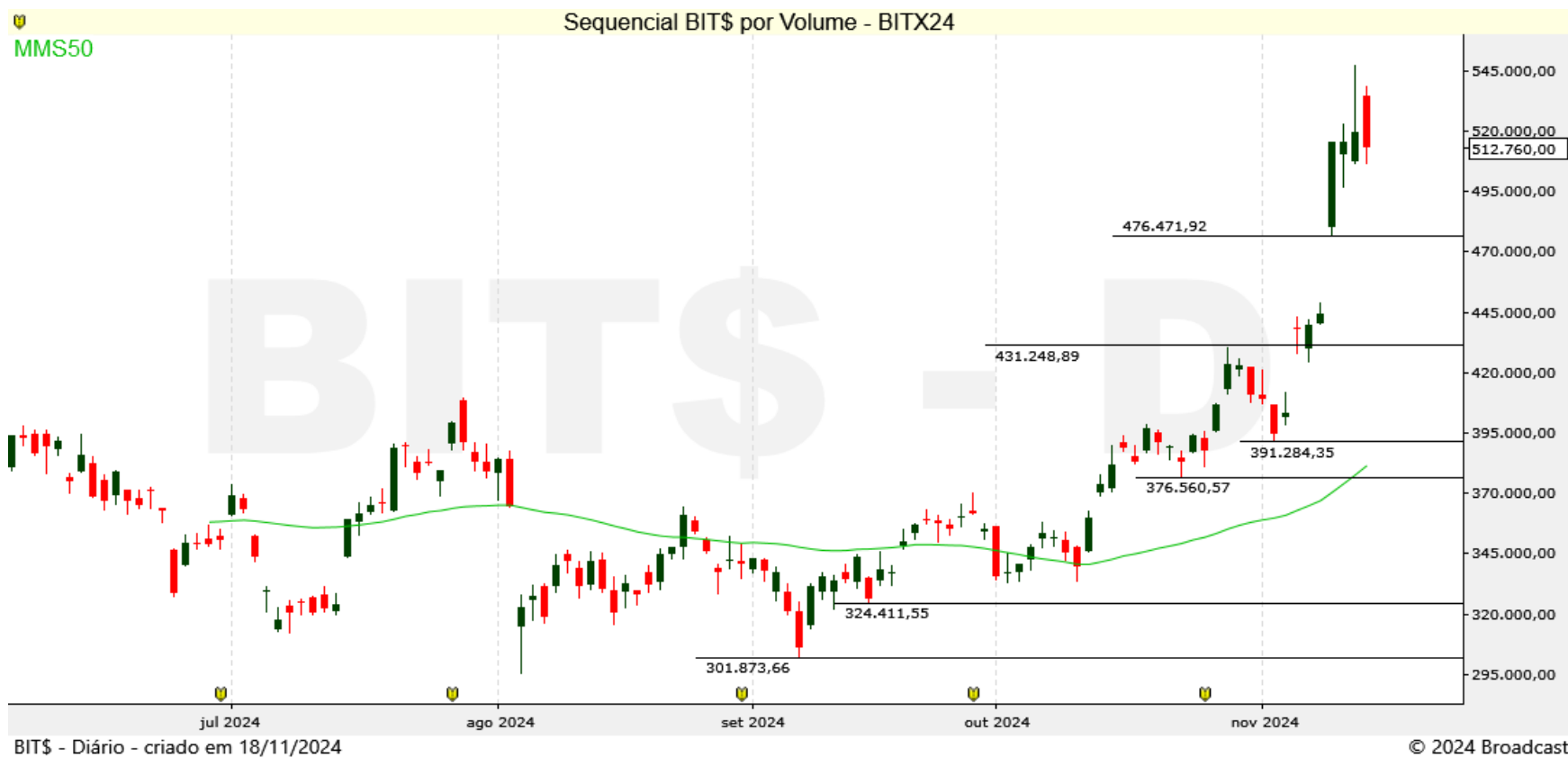

Futuro padronizado de Bitcoin em Real

Tamanho do contrato= 0,1 Bitcoin

Vencimento: Última sexta-feira do mês de vencimento

[Conheça o contrato na B3](#)

Análise Técnica – Mercado Futuro

MILHO (CBOT CME E B3)

DEZEMBRO 24 – Z24 MILHO (CBOT CME)

Milho Chicago testa resistência do Canal de baixa.



JANEIRO F25 – CCMF25 (B3)

Milho B3 tem suporte importante e mantém tendência de alta.



Análise Técnica - Mercado Futuro

BOI GORDO (B3)

BGIZ24 DEZEMBRO 24 (B3)

Futuro de Boi Gordo segue comprador e testa 340,00.



SOJA (CBOT CME)

JANEIRO F25 SOJA (CBOT_CME)

Soja tenta romper a Linha de Tendência.



Análise Técnica – Mercado Futuro

CAFÉ NYBOT ICE E B3

MARÇO H25 CAFÉ (NYBOT ICE)

Café NY testa topo importante do Canal.



DEZEMBRO Z24 – ICFZ24 (B3)

Café B3 registra forte entrada de fluxo comprador.



Equipe



RÉGIS CHINCHILA

CNPI EM-426

ANALISTA DE INVESTIMENTOS

rchinchila@terrainvestimentos.com.br



Disclaimer

Este relatório foi elaborado pela Terra Investimentos D.T.V.M LTDA., para uso exclusivo e intransferível do seu destinatário, não podendo ser reproduzido ou distribuído a qualquer pessoa sem expressa autorização da Terra Investimentos. Sua distribuição tem caráter informativo e não representa, em nenhuma hipótese, oferta de compra e venda ou solicitação de compra e venda de qualquer ativo, mas tão somente, a (s) opinião (ões) do (s) analista (s) emissor (es) do referido relatório. As informações contidas foram elaboradas a partir de fontes públicas e consideramos fidedignas, mas não representam por parte da Terra Investimentos garantia de exatidão das informações prestadas ou julgamento sobre a qualidade das mesmas e não devem ser consideradas como tais. Além disso, as informações, opiniões, estimativas e projeções contidas referem-se à data presente e estão sujeitas a alterações sem aviso prévio. Este relatório não leva em consideração os objetivos de investimento e a situação financeira de cada investidor, sendo o destinatário responsável por suas próprias conclusões e estratégias de investimentos. Investimentos em ações e outros valores mobiliários apresentam riscos elevados e a rentabilidade obtida no passado não representa garantia de resultados futuros, e a rentabilidade divulgada não é líquida de impostos. O investimento em Ações, Fundos Imobiliários e BDRs não são garantidos pelo Fundo Garantidor de Crédito (FGC). Nos termos do Artigo 21 da Resolução CVM nº20, de 25 de fevereiro de 2021, o (s) analista (s) de investimento (s) responsável (is) pela elaboração deste relatório declara (m) que as análises e recomendações aqui contidas refletem única e exclusivamente suas opiniões pessoais e foram realizadas de forma independente e autônoma, inclusive em relação à Terra Investimentos.

DECLARAÇÕES DO(S) ANALISTA(S)

Sem prejuízo do disclaimer acima e em conformidade com as disposições do Artigo 21 da Resolução CVM nº 20, de 25 de fevereiro de 2021, o(s) analista(s) de investimentos responsável(is) pela elaboração deste relatório declara(m) ainda que:

(I) É (são) certificado (s) e credenciados pela APIMEC;

(II) As análises e recomendações refletem única e exclusivamente suas opiniões pessoais, às quais foram realizadas de forma independente e autônoma, inclusive em relação à Terra Investimentos;

(III) Assim como seu(s) cônjuge(s) ou companheiro(s), pode(m) ser titular(es), diretamente ou indiretamente, de ações e/ou outros valores mobiliários de emissão da companhia objeto da análise deste Relatório, mantendo, no entanto, sua imparcialidade na elaboração de documentos;

(IV) Assim como seu(s) cônjuge(s) ou companheiro(s), pode(m) estar direta ou indiretamente, envolvido(s) na aquisição, alienação ou intermediação dos valores mobiliários objeto deste Relatório, mantendo, no entanto, sua imparcialidade na elaboração de documentos;

(V) Sua(s) remuneração(ões) é(são) fixa(s) e não está(ão), diretamente ou indiretamente, relacionada(s) à recomendação específica ou atrelada à precificação de quaisquer dos valores mobiliários de emissão da companhia objeto de análise neste Relatório.