

Abertura de Mercado

Destaques do dia no Brasil e no mundo para o mercado de ações.

Fique por dentro das notícias, expectativas e fatos relevantes de empresas listadas na B3.





Navegador de Conteúdo

AGENDA DE INDICADORES	1
CENÁRIO ECONÔMICO	2
COMENTÁRIO DE RENDA FIXA	3
TÍTULOS PÚBLICOS FEDERAIS	3
BOLSAS & COMMODITIES	4
PARTICIPAÇÃO DOS INVESTIDORES (SEGMENTO BOVESPA)	4
EMPRESAS	5
DIVIDENDOS & JCP	6
PRÓXIMOS ENCONTROS DE POLÍTICA MONETÁRIA	6



Agenda de Indicadores

Horário	País	Indicador	Projeção	Anterior
quarta-feira, 27 de novembro de 2024				
05:00	EUR	Reunião de política não monetária do Banco Central Europeu (BCE)		
09:00	USD	Juros de Hipotecas de 30 anos MBA		6,90%
10:30	USD	Lucros Corporativos (Trimestral) (Q3)		3,5%
10:30	USD	Pedidos de Bens Duráveis (Mensal) (Out)		-0,7%
10:30	USD	PIB dos EUA (Trimestral) (Q3)		2,8%
10:30	USD	Índice de Preços do PIB (Trimestral) (Q3)		1,8%
10:30	USD	PIB - Vendas (Q3)		3,0%
10:30	USD	Balança Comercial de Bens (Out)		-108,69B
10:30	USD	Preços do PCE (Q3)		1,5%
10:30	USD	Gasto dos Consumidores (Q3)		3,7%
12:00	USD	Índice de Preços PCE (Mensal) (Out)		0,2%
12:00	USD	Índice de Preços PCE (Anual) (Anual) (Out)		2,1%
12:00	USD	Vendas Pendentes de Moradias (Mensal) (Out)		7,4%
12:00	USD	Renda Pessoal (Mensal) (Out)		0,3%
12:00	USD	Gastos Pessoais (Mensal) (Out)		0,5%
12:00	USD	Consumo Pessoal Real (Mensal) (Out)		0,4%
12:30	USD	Estoques de Petróleo Bruto		0,545M
15:00	USD	GDPNow do Fed de Atlanta (Q4)	2,6%	2,6%



Cenário Econômico

Brasil: Mercado mantém no radar o esperado anúncio do pacote fiscal, depois da volatilidade no fechamento desta terça-feira com declaração de líder interino no Senado sobre dificuldade para aprovar medidas ainda este ano. Plano só deve ser votado em 2025, diz O Globo.

Senador Otto Alencar, líder interino do governo no Senado, afirmou que dificuldade para votar o pacote fiscal ainda em 2024 se deve ao calendário apertado. Até fim do ano Congresso precisa aprovar reforma tributária, LDO e Lei Orçamentária. Alencar não descartou que proposta seja apreciada ainda este ano se Câmara e Senado derem regime de urgência.

Com a iminência do anúncio do pacote de corte de gastos, o investidor foca em reunião do ministro da Fazenda, Fernando Haddad, com o presidente da Câmara, Arthur Lira, e líderes.

O presidente do Banco Central, Roberto Campos Neto, e o diretor de Política Monetária, Gabriel Galípolo, participam de encerramento do G20 TechSprint 2024 + Fórum Anual Drex. Os dados do Caged de outubro também serão monitorados.

Internacional:

EUA: futuros de Nova York têm baixas discretas enquanto digerem as últimas nomeações para o gabinete de Donald Trump e aguardam bateria de dados sobre a economia americana em busca de pistas sobre as perspectivas para os juros do Fed.

Propostas de elevar tarifas parecem ganhar mais força à medida que Trump nomeou Jamieson Greer como Representante Comercial dos EUA e Kevin Hassett para dirigir o Conselho Econômico Nacional. Greer esteve intimamente envolvido nas decisões de política comercial do primeiro mandato de Trump.

Na véspera do feriado de Ação de Graças e a dois dias da Black Friday, mercado avalia dados de atividade e inflação nos EUA depois da ata do Fed ter apontado preferência por cortes graduais no futuro. PIB americano do terceiro trimestre, pedidos de bens duráveis e seguro-desemprego serão divulgados às 10:30 e, às 12:00, sai o índice de preços PCE.

EUROPA: bolsas europeias cedem com Paris mostrando queda de 1%, em meio a apreensões sobre o baixo dinamismo das economias da região, após dados mostrarem piora da confiança na França e Alemanha que caiu ao menor patamar desde maio.

ÁSIA: bolsas asiáticas fecharam sem direção única, com Tóquio em nova queda sob pressão das ações do setor automotivo diante da apreensão sobre potencial imposição de tarifas no mercado americano. A Nissan Motor perdeu 4,7% e a Toyota Motor recuou 3,6%. Na véspera, a Fitch revisou a perspectiva para o rating BBB- da Nissan de estável para negativa, citando o desempenho mais fraco na América do Norte.

A Bolsa de Hong Kong e os mercados da China subiram após desaceleração da queda do lucro industrial das empresas chinesas ser vista como um sinal de que estímulos governamentais recentes começaram a ter efeito na economia. O lucro industrial na China caiu 10% em outubro ante igual mês do ano passado, apresentando sinais de melhora ante o tombo de 27,1% de setembro.

Minério de ferro sobe em Singapura e metais como cobre e zinco avançam em Londres.



Comentário de Renda Fixa

Juros futuros curtos operaram perto da estabilidade com IPCA-15 e taxas médias e longas recuando. Dólar seguiu de lado e real tem performance superior à de pares.

IPCA-15 acima do esperado mantém as taxas curtas do DI estáveis e a curva consolidada aposta em aceleração da alta da Selic para 0,75pp em dezembro. IPCA-15 sobe 0,62% em novembro, acima de todas as estimativas.

Aneel decide aliviar contas de luz com “bônus” de Itaipu em janeiro: Poder360.

Tesouro vendeu integralmente 1,4 mi de NTN-B e 650.000 de LFT.

Ata do Fed mostra preferência por cortes graduais no futuro.

% Títulos Públicos Federais

Títulos Públicos		Taxa (a.a.)	Var.
Letras do Tesouro Nacional			
LTN	01/01/2026	13,220	▲
LTN	01/01/2028	13,226	▼
Notas do Tesouro Nacional Serie B			
NTNB Principal	15/05/2035	6,770	▲
NTNB Principal	15/05/2045	6,684	▲
NTNB	15/08/2032	6,856	▲
NTNB	15/08/2040	6,652	▲
NTNB	15/05/2055	6,643	▲
Notas do Tesouro Nacional Serie F			
NTNF	01/01/2025	11,506	▲
NTNF	01/01/2029	13,111	▼
NTNF	01/01/2031	13,013	▼



Bolsas & Commodities

Índice	Último Fechamento	Varição	Índice	Último Fechamento	Varição
Ibovespa	129.922	0,69%	S&P 500 VIX	15,37	0,76%
S&P 500 Futuro	6.010	-0,18%	Petróleo WTI (US\$/barril)	68,97	0,29%
Nasdaq Futuro	20.853	-0,32%	Petróleo Brent (US\$/barril)	72,53	0,29%
Dow Jones Futuro	44.817	-0,10%	Minério de Ferro - Dalian	109,21	1,08%
IPC (México)	49.722	-0,97%	Ouro (US\$/Onça troy)	2.633	0,58%
DAX (Frankfurt)	19.197	-0,52%	Dólar comercial	5,8190	0,15%
CAC 40 (Paris)	7.106	-1,23%	Euro Comercial	6,0936	0,46%
FTSE 100 (Londres)	8.268	0,11%	Café (B3)	392,60	0,00%
Nikkei 225 (Tóquio)	38.442	-0,80%	Milho (B3)	70,50	-0,01%
SSE Composite (Shanghai)	3.260	1,53%	Boi Gordo (B3)	349,85	0,00%



Participação dos Investidores (segmento Bovespa)

Dados acumulados em : 01/11/2024 até 25/11/2024

Tipo de Investidores	Compras		Vendas		Saldo no Mês - Novembro		Saldo do Dia 25/11
	R\$ MIL	Part. (%)	R\$ MIL	Part. (%)	R\$	R\$	R\$
Institucionais	R\$ 97.452.089,00	12,12%	R\$ 99.894.967,00	12,42%	R\$ (2.442.878,00)	R\$ 816.983,00	
Instituições Financeiras	R\$ 13.420.539,00	1,67%	R\$ 12.191.863,00	1,52%	R\$ 1.228.676,00	R\$ (178.099,00)	
Investidor Estrangeiro	R\$ 235.056.197,00	29,23%	R\$ 236.851.425,00	29,46%	R\$ (1.795.228,00)	R\$ (1.047.108,00)	
Investidores Individuais	R\$ 52.829.797,00	6,57%	R\$ 50.867.956,00	6,33%	R\$ 1.961.841,00	R\$ 296.491,00	
Outros	R\$ 3.254.770,00	0,40%	R\$ 2.207.181,00	0,27%	R\$ 1.047.589,00	R\$ 111.732,00	

Acumulado do Ano (2024)

Tipo de Investidores	Saldo
Investidor Estrangeiro	R\$ (32.556.010,00)
Institucionais	R\$ (27.096.505,00)
Investidores Individuais	R\$ 25.974.788,00
Instituições Financeiras	R\$ 11.600.733,00

Defasagem de 2 dias úteis

Investidor Estrangeiro - Últimos 15 dias

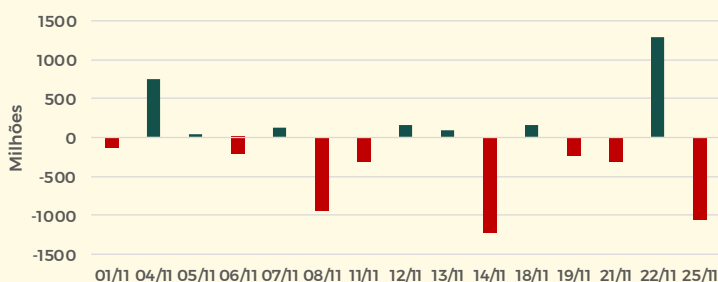

 **Empresas**

CARREFOUR fará a 8ª emissão de debêntures, no valor de R\$ 1,5 bilhão.

MOVIDA aprovou a 16ª emissão de debêntures simples no valor de R\$ 1 bilhão. A emissão será realizada em duas séries, com R\$ 500 milhões para cada uma.

VAMOS LOCAÇÃO aprovou a distribuição de R\$ 290 milhões em JCP, o equivalente a R\$ 0,2682 por ação, com pagamento em 2/5/25; ex em 2/12/24.

RAÍZEN. Em resposta a questionamento da CVM, empresa disse analisar oportunidades de reciclagem de portfólio e que existe uma operação em vias de ser assinada. Na 6ªF passada, a ação da companhia subiu 7%. Naquele dia, a Petrobras havia divulgado seus planos de retornar ao mercado de etanol, em parceria com alguma empresa do setor.

TENDA teve sua recomendação elevada a outperform (equivalente a compra) pelo Safra, que também introduziu o preço-alvo de R\$ 22 para 2025, implicando em um potencial de valorização de 33%. Após quase três anos desafiadores, com resultados pressionados pela alta da inflação entre 2020 e 2022, a Tenda parece "mais próxima do que nunca" de implementar sua reestruturação completa com sucesso, dizem os analistas do banco, em relatório.

BANRISUL pagará R\$ 100 milhões, a R\$ 0,20783693 líquido por ação ON, PNA e PNB, em forma de juros sobre o capital próprio (JCP), referente ao quarto trimestre de 2024. Ex em 02/12.

OI, em recuperação judicial, informou na noite de ontem que a Superintendência-Geral do Conselho Administrativo de Defesa Econômica (Cade) aprovou, sem restrições, a aquisição, pela V.tal, da totalidade das ações da UPI ClientCo, a unidade de banda larga da Oi.

AMERICANAS, em recuperação judicial, informou na noite de ontem que encerrou a semana de 18 a 24 de novembro com um número total de 36.054 colaboradores sob o regime CLT. Na semana base do relatório divulgado, houve um total de 1.240 admissões. A companhia registrou ainda 252 pedidos de saída, 59 desligamentos involuntários, 30 terminos de contratos de experiência e temporários.

BRAZIL POTASH, que detém 100% da Brasil Potássio, fechou oferta de ações para abrir o capital em NY, captando US\$ 30 milhões. As ações saíram a US\$ 15,00, no piso da faixa prevista, que ia até US\$ 18,00.



Dividendos & JCP

Empresa	Ticker	Valor	Data COM	Data PAG	Tipo	DY
Copel	CPLE6	R\$ 0,09879225	30/09/2024	27/11/2024	JCP	0,97%
Taesa	TAEI1	R\$ 0,30502951	15/08/2024	27/11/2024	Dividendo	0,86%
Taesa	TAEI1	R\$ 0,34309456	15/08/2024	27/11/2024	JCP	0,96%
CSN	CSNA3	R\$ 0,55048890	21/11/2024	28/11/2024	Dividendo	4,84%
CCR	CCRO3	R\$ 0,15118052	05/11/2024	29/11/2024	Dividendo	1,24%
Copel	CPLE6	R\$ 0,07055498	30/09/2024	29/11/2024	Dividendo	0,69%
Petz	PETZ3	R\$ 0,28829725	13/11/2024	29/11/2024	Dividendo	5,93%
Vibra	VBBR3	R\$ 0,30317401	18/04/2024	29/11/2024	Dividendo	1,25%
Bradesco	BBDC3	R\$ 0,01724983	01/11/2024	02/12/2024	JCP	0,14%
Bradesco	BBDC4	R\$ 0,01897481	01/11/2024	02/12/2024	JCP	0,13%
Itau	ITUB4	R\$ 0,01765000	31/10/2024	02/12/2024	JCP	0,05%
RD Saúde	RADL3	R\$ 0,04915093	03/04/2024	02/12/2024	JCP	0,19%
RD Saúde	RADL3	R\$ 0,06180282	03/10/2024	06/12/2024	Dividendo	0,24%



Próximos Encontros de Política Monetária

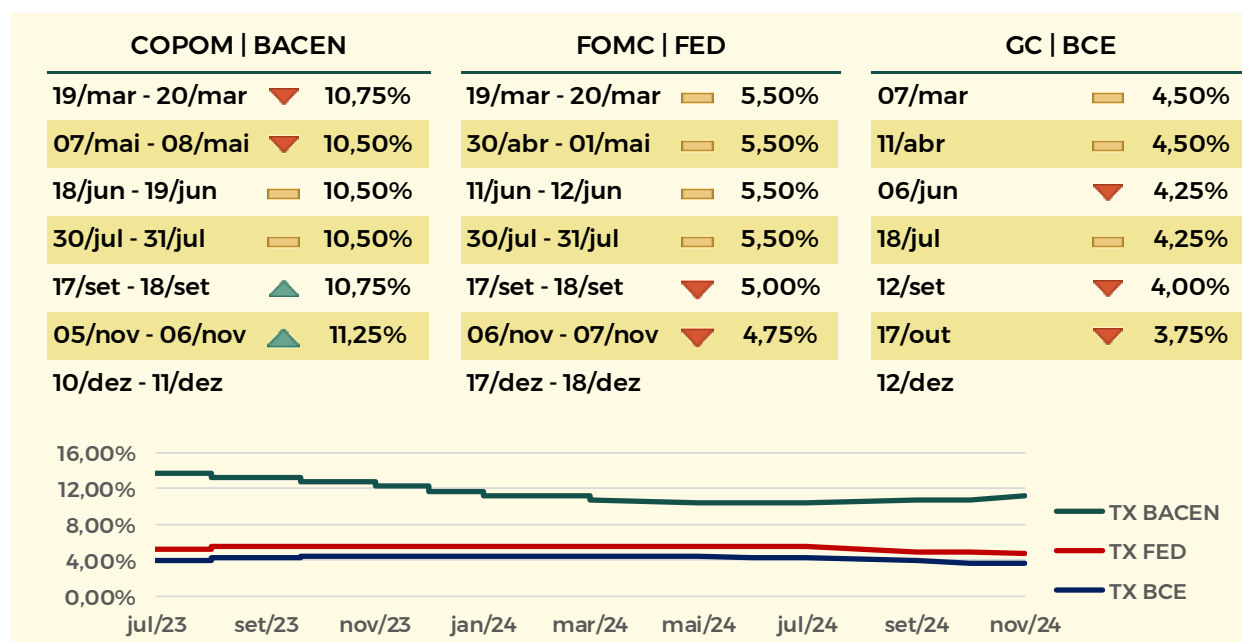

**RÉGIS CHINCHILA**

CNPI EM-426

ANALISTA DE INVESTIMENTOS

rchinchila@terrainvestimentos.com.br**DISCLAIMER**

Este relatório foi elaborado pela Terra Investimentos D.T.V.M LTDA., para uso exclusivo e intransferível do seu destinatário, não podendo ser reproduzido ou distribuído a qualquer pessoa sem expressa autorização da Terra Investimentos. Sua distribuição tem caráter informativo e não representa, em nenhuma hipótese, oferta de compra e venda ou solicitação de compra e venda de qualquer ativo, mas tão somente, a (s) opinião (ões) do (s) analista (s) emissor (es) do referido relatório. As informações contidas foram elaboradas a partir de fontes públicas e consideramos fidedignas, mas não representam por parte da Terra Investimentos garantia de exatidão das informações prestadas ou julgamento sobre a qualidade das mesmas e não devem ser consideradas como tais. Além disso, as informações, opiniões, estimativas e projeções contidas referem-se à data presente e estão sujeitas a alterações sem aviso prévio. Este relatório não leva em consideração os objetivos de investimento e a situação financeira de cada investidor, sendo o destinatário responsável por suas próprias conclusões e estratégias de investimentos. Investimentos em ações e outros valores mobiliários apresentam riscos elevados e a rentabilidade obtida no passado não representa garantia de resultados futuros, e a rentabilidade divulgada não é líquida de impostos. O investimento em Ações, Fundos Imobiliários e BDRs não são garantidos pelo Fundo Garantidor de Crédito (FGC). Nos termos do Artigo 21 da Resolução CVM nº20, de 25 de fevereiro de 2021, o (s) analista (s) de investimento (s) responsável (is) pela elaboração deste relatório declara (m) que as análises e recomendações aqui contidas refletem única e exclusivamente suas opiniões pessoais e foram realizadas de forma independente e autônoma, inclusive em relação à Terra Investimentos.

DECLARAÇÕES DO(S) ANALISTA(S)

Sem prejuízo do disclaimer acima e em conformidade com as disposições do Artigo 21 da Resolução CVM nº 20, de 25 de fevereiro de 2021, o(s) analista(s) de investimentos responsável(is) pela elaboração deste relatório declara(m) ainda que: (I) É (são) certificado (s) e credenciados pela APIMEC; (II) As análises e recomendações refletem única e exclusivamente suas opiniões pessoais, às quais foram realizadas de forma independente e autônoma, inclusive em relação à Terra Investimentos; (III) Assim como seu(s) cônjuge(s) ou companheiro(s), pode(m) ser titular(es), diretamente ou indiretamente, de ações e/ou outros valores mobiliários de emissão da companhia objeto da análise deste Relatório, mantendo, no entanto, sua imparcialidade na elaboração de documentos; (IV) Assim como seu(s) cônjuge(s) ou companheiro(s), pode(m) estar direta ou indiretamente, envolvido(s) na aquisição, alienação ou intermediação dos valores mobiliários objeto deste Relatório, mantendo, no entanto, sua imparcialidade na elaboração de documentos; (V) Sua(s) remuneração(ões) é(são) fixa(s) e não está(ão), diretamente ou indiretamente, relacionada(s) à recomendação específica ou atrelada à precificação de quaisquer dos valores mobiliários de emissão da companhia objeto de análise neste Relatório.