

Mercado futuro

Tendência de preço das commodities no Brasil e nos EUA.

Acompanhe os mercados de Boi Gordo, Café, Milho, Soja, Índice Ibovespa e Dólar.



Análise Técnica Mercado Futuro

08 de outubro, 2024

- Pontos Intraday
- Índice, Dólar e BitCoin (B3)
- Boi Gordo (B3)
- Soja (CBOT)
- Café (NYBOT e B3)
- Milho (CBOT e B3)

Pontos Intraday

WINV24 - OUTUBRO 24

Resistência 10	135.540
Resistência 9	135.200
Resistência 8	134.860
Resistência 7	134.520
Resistência 6	134.180
Resistência 5	133.840
Resistência 4	133.500
Resistência 3	133.160
Resistência 2	132.820
Resistência 1	132.480
Fechamento	132.315
Suporte 1	132.140
Suporte 2	131.800
Suporte 3	131.460
Suporte 4	131.120
Suporte 5	130.780
Suporte 6	130.440
Suporte 7	130.100
Suporte 8	129.760
Suporte 9	129.420
Suporte 10	129.080

WDOX24 - NOVEMBRO 24

Resistência 10	5.594
Resistência 9	5.586
Resistência 8	5.578
Resistência 7	5.570
Resistência 6	5.562
Resistência 5	5.554
Resistência 4	5.546
Resistência 3	5.538
Resistência 2	5.530
Resistência 1	5.522
Fechamento	5.514
Suporte 1	5.506
Suporte 2	5.498
Suporte 3	5.490
Suporte 4	5.482
Suporte 5	5.474
Suporte 6	5.466
Suporte 7	5.458
Suporte 8	5.450
Suporte 9	5.442
Suporte 10	5.434

Análise Técnica - Mercado Futuro

ÍNDICE FUTURO IBOVESPA

INDV24 - OUTUBRO 24

Futuro do Ibovespa continua em Canal de Baixa!

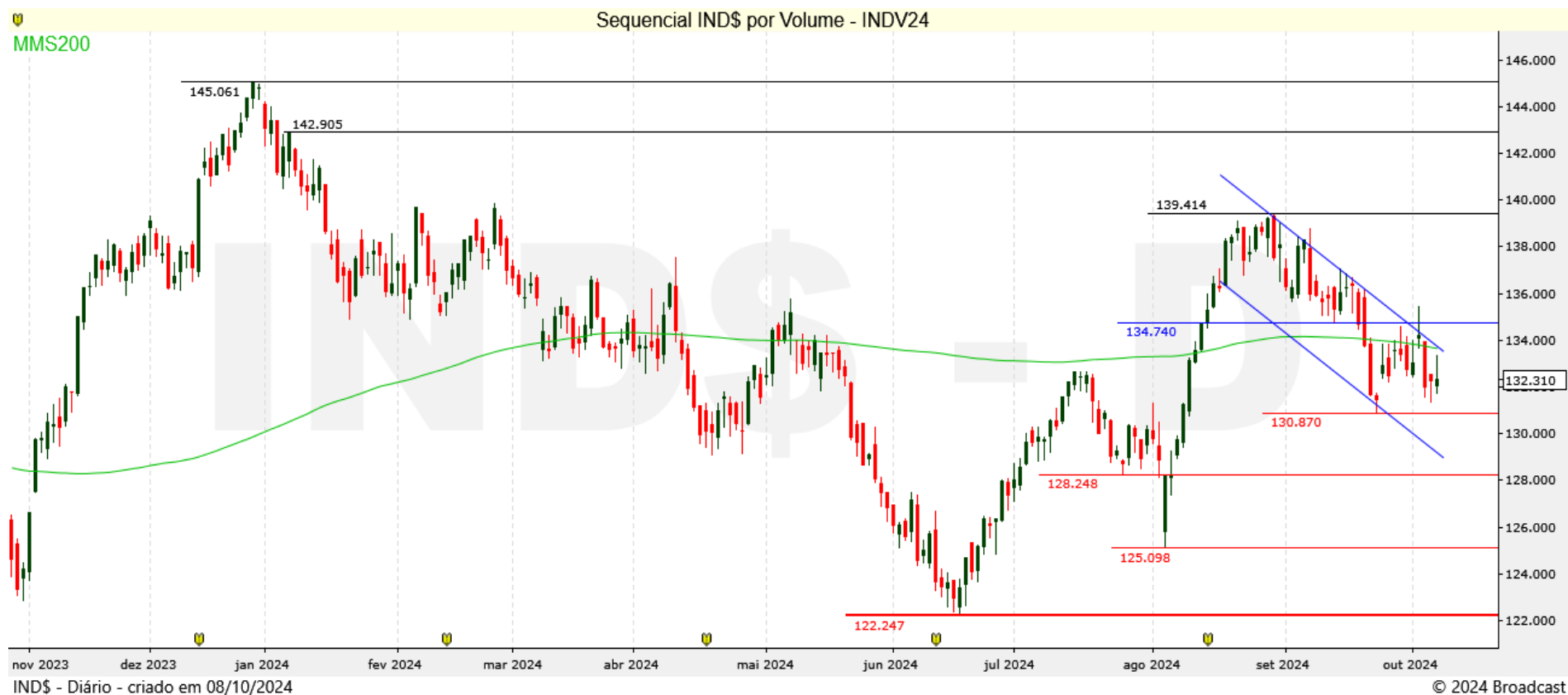

Análise Técnica - Mercado Futuro

DÓLAR FUTURO POR REAIS

DOLX24 - NOVEMBRO 24

Futuro do Dólar aguardando próximo rompimento. Rest. 5.550 ou Sup 5.420 pts.



Análise Técnica – Mercado Futuro

BITCOIN FUTURO EM REAIS

BITV24 – OUTUBRO 24

Graf. 60 min – mostra recuperação no curto prazo!

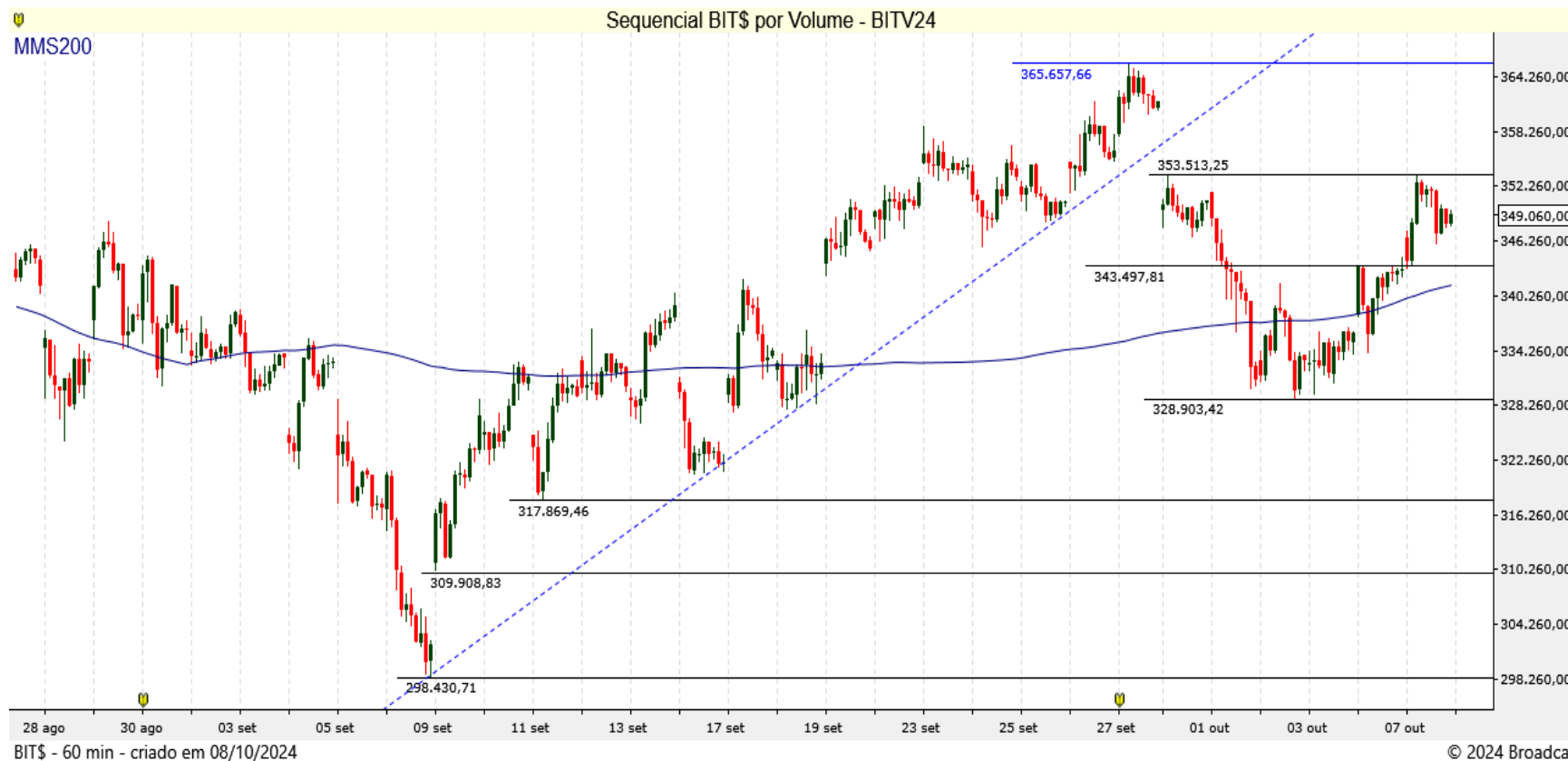

Futuro padronizado de Bitcoin em Real

Tamanho do contrato= 0,1 Bitcoin

Vencimento: Última sexta-feira do mês de vencimento

[Conheça o contrato na B3](#)

Análise Técnica – Mercado Futuro

MILHO (CBOT CME E B3)

DEZEMBRO 24 – Z24 MILHO (CBOT CME)

Milho Chicago segue em recuperação no curto prazo.



NOVEMBRO 24 – CCMX24 (B3)

Milho B3 sentiu pressão da resistência e mostra realização.



Análise Técnica - Mercado Futuro

BOI GORDO (B3)

BGIV24 OUTUBRO 24 (B3)

Futuro de Boi Gordo mantém a pressão compradora.



SOJA (CBOT CME)

NOVEMBRO X24 SOJA (CBOT_CME)

Soja mostra correção técnica de baixa no curtíssimo prazo.



Análise Técnica - Mercado Futuro

CAFÉ NYBOT ICE E B3

DEZEMBRO Z24 CAFÉ (NYBOT ICE)

Café NY correção de baixa tem suporte.



DEZEMBRO Z24 - ICFZ24 (B3)

Café B3 continua perto da projeção do Canal de Alta.



Equipe



RÉGIS CHINCHILA

CNPI EM-426

ANALISTA DE INVESTIMENTOS

rchinchila@terrainvestimentos.com.br



Disclaimer

Este relatório foi elaborado pela Terra Investimentos D.T.V.M LTDA., para uso exclusivo e intransferível do seu destinatário, não podendo ser reproduzido ou distribuído a qualquer pessoa sem expressa autorização da Terra Investimentos. Sua distribuição tem caráter informativo e não representa, em nenhuma hipótese, oferta de compra e venda ou solicitação de compra e venda de qualquer ativo, mas tão somente, a (s) opinião (ões) do (s) analista (s) emissor (es) do referido relatório. As informações contidas foram elaboradas a partir de fontes públicas e consideramos fidedignas, mas não representam por parte da Terra Investimentos garantia de exatidão das informações prestadas ou julgamento sobre a qualidade das mesmas e não devem ser consideradas como tais. Além disso, as informações, opiniões, estimativas e projeções contidas referem-se à data presente e estão sujeitas a alterações sem aviso prévio. Este relatório não leva em consideração os objetivos de investimento e a situação financeira de cada investidor, sendo o destinatário responsável por suas próprias conclusões e estratégias de investimentos. Investimentos em ações e outros valores mobiliários apresentam riscos elevados e a rentabilidade obtida no passado não representa garantia de resultados futuros, e a rentabilidade divulgada não é líquida de impostos. O investimento em Ações, Fundos Imobiliários e BDRs não são garantidos pelo Fundo Garantidor de Crédito (FGC). Nos termos do Artigo 21 da Resolução CVM nº20, de 25 de fevereiro de 2021, o (s) analista (s) de investimento (s) responsável (is) pela elaboração deste relatório declara (m) que as análises e recomendações aqui contidas refletem única e exclusivamente suas opiniões pessoais e foram realizadas de forma independente e autônoma, inclusive em relação à Terra Investimentos.

DECLARAÇÕES DO(S) ANALISTA(S)

Sem prejuízo do disclaimer acima e em conformidade com as disposições do Artigo 21 da Resolução CVM nº 20, de 25 de fevereiro de 2021, o(s) analista(s) de investimentos responsável(is) pela elaboração deste relatório declara(m) ainda que:

(I) É (são) certificado (s) e credenciados pela APIMEC;

(II) As análises e recomendações refletem única e exclusivamente suas opiniões pessoais, às quais foram realizadas de forma independente e autônoma, inclusive em relação à Terra Investimentos;

(III) Assim como seu(s) cônjuge(s) ou companheiro(s), pode(m) ser titular(es), diretamente ou indiretamente, de ações e/ou outros valores mobiliários de emissão da companhia objeto da análise deste Relatório, mantendo, no entanto, sua imparcialidade na elaboração de documentos;

(IV) Assim como seu(s) cônjuge(s) ou companheiro(s), pode(m) estar direta ou indiretamente, envolvido(s) na aquisição, alienação ou intermediação dos valores mobiliários objeto deste Relatório, mantendo, no entanto, sua imparcialidade na elaboração de documentos;

(V) Sua(s) remuneração(ões) é(são) fixa(s) e não está(ão), diretamente ou indiretamente, relacionada(s) à recomendação específica ou atrelada à precificação de quaisquer dos valores mobiliários de emissão da companhia objeto de análise neste Relatório.