

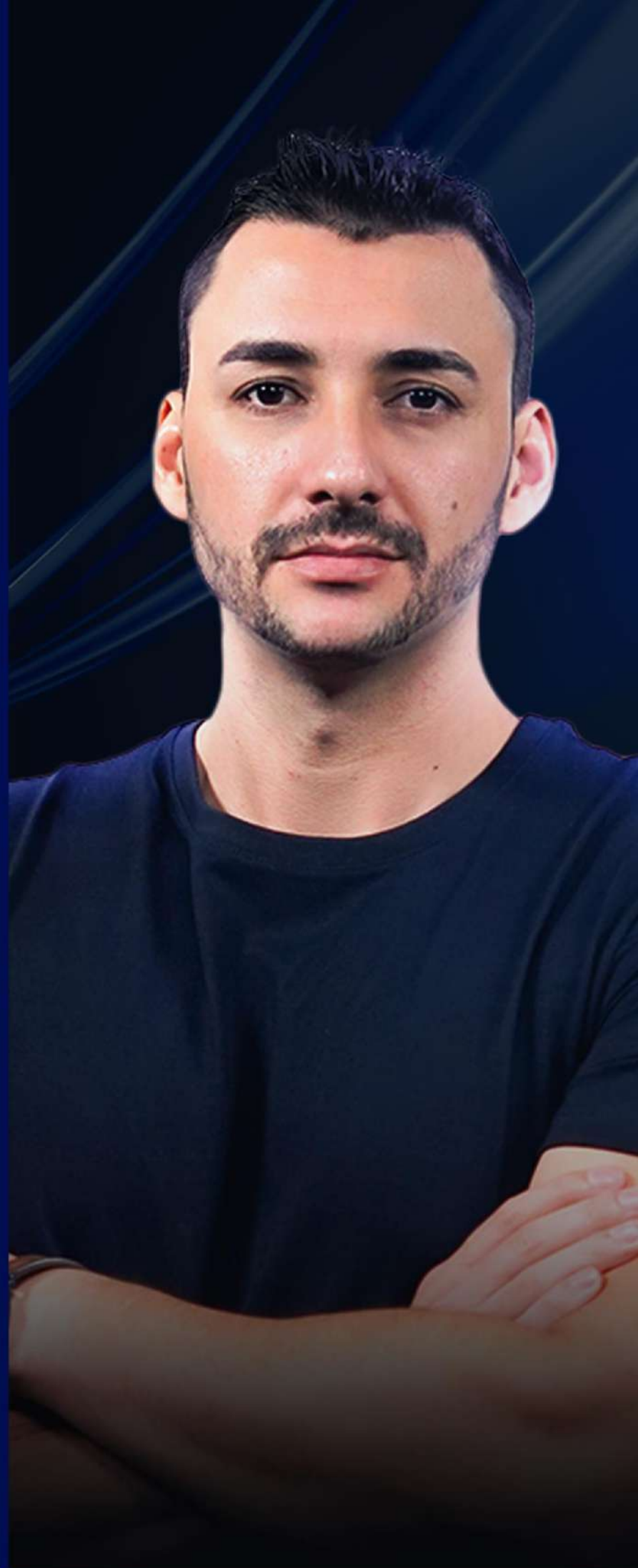

2º SEMANA / SETEMBRO 2024

# CARTEIRA SEMANAL DE AÇÕES

Alex Carvalho, CNPI



# SUMÁRIO

---

	1
	3
OBJETIVO	3
COMPOSIÇÃO	4
RESUMO	4
ANÁLISES	5
ALTERAÇÕES	11
POSICIONAMENTO	11
DESEMPENHO 2023	11
DESEMPENHO 2024	12

**SETEMBRO 2024**

## Carteira Recomendada Semanal

**Alex Carvalho,**  
Analista CNPI-T



### **OBJETIVO**

Esta carteira tem por objetivo avaliar ativos para recomendações na modalidade operacional Swing Trade, ou seja, operações de curto prazo.

A análise dos ativos presentes neste relatório é feita através da plataforma Profit Ultra e Trading View observados pelo gráfico de candlesticks nos períodos de 60 minutos, diário e semanal.

# COMPOSIÇÃO

A carteira semanal é composta por 5 ativos, com pesos iguais.

Empresa	Setor	Ticker	Peso	Valor de mercado	EV/EBITDA	P/L
					2024	2024
Banrisul	Banco	BRSR6	20%	R\$ 5,3 Bilhões	-	5,1X
Apple	Tecnologia	AAPL34	20%	US\$ 3,3 Trilhões	25x	8,8x
Sanepar	Saneamento	SAPR11	20%	R\$ 8,2 Bilhões	4,2x	5,8x
Bemobi Tech	Tecnologia	BMOB3	20%	R\$ 1,3 Bilhão	-	-
MRV	Construção	MRVE3	20%	R\$ 4,4 Bilhões	41,5x	-

Fonte: <https://fundamentei.com/>

## RESUMO

O desempenho da carteira semanal está correlacionado aos principais eventos econômicos decorridos no período correspondente.

As recomendações são fundadas na análise dos cenários de curto, médio e longo prazo, tanto para o cenário doméstico quanto para o internacional. Além da análise macro, os pontos recomendados dos ativos são baseados no comportamento do preço, sendo estes observados na análise técnica em gráficos com time frame de 60 minutos, diário e semanal.

Os produtos apresentados neste relatório podem não ser adequados para todos os tipos de cliente, antes de investir consulte o perfil de investidor recomendado para os produtos. Rentabilidade de produtos financeiros pode apresentar variações e seu preço ou valor pode aumentar ou diminuir num curto espaço de tempo, rentabilidade passada não representa garantia de rentabilidade futura.

# ANÁLISES

## BANRISUL – BRSR6

BRSR6 permanece sobre seu suporte anterior amparado pela média de 200 períodos aritmética. O acréscimo de volume comprador no último cenário com topos e fundos ascendentes ratifica o comportamento do preço para novas altas afim de buscar retração por Fibonacci de 61,8 em 13,50 tendo aos R\$14,00 sua próxima resistência.

### Últimos 12 meses

BRSR63 --- IBOV ----



FONTE: TRADINGVIEW – BRSR6 | GRÁFICO DIÁRIO | 06/09/2024

## APPLE – AAPL34

As esperas de um resultado puxado por outras empresas de tecnologia, a Apple avança com volume comprador, onde permanece acima das m'pedias curtas exponenciais de 09 e 21 períodos configurando retorno do preço para continuidade do movimento prévio. O preço alvo primário sugerido fica em R\$64,30 e preço-alvo R\$72,00 em projeção de 161,8% por Fibonacci.

Últimos 12 meses

AAPL34

IBOV



FONTE: TRADINGVIEW – AAPL34 | GRÁFICO DIÁRIO | 06/09/2024

## SANEPAR – SAPR11

Sanepar volta a ganhar destaque do lado comprador, o acréscimo nos últimos dias e rompimento de topo anterior sugere projeção para novas altas com novo preço-alvo em R\$32,00 marca de 161,8% por Fibonacci.

Últimos 12 meses



FONTE: TRANDINGVIEW – SAPR11 | GRÁFICO DIÁRIO | 06/09/2024

## BEMOBI TECH – BMOB3

Ativo em forte deslocamento de preço acrescido de volume comprador com topos e fundos ascendentes dentro de uma tendência primária de alta. Suas médias mais próximas de 09 e 21 períodos exponenciais do gráfico diário permanecem inclinadas para cima na superação do preço em máxima histórica. Este movimento pode ser considerado rompimento de topo para continuidade do momento prévio.

Últimos 12 meses



FONTE: TRADINGVIEW – BMOB3 | GRÁFICO DIÁRIO | 06/09/2024



## MRV – MRVE3

Nvidia sem mantem sem perder fundo anterior após divulgação de balanço trimestral, apesar da não renovação de topo anterior, as médias curtas exponenciais de 09 e 21 períodos trabalham sobre o preço no time diário com acréscimo de volume na posição compradora, fazendo um retorno do preço no mesmo período e semanal.

Últimos 12 meses

MRV --- IBOV ---

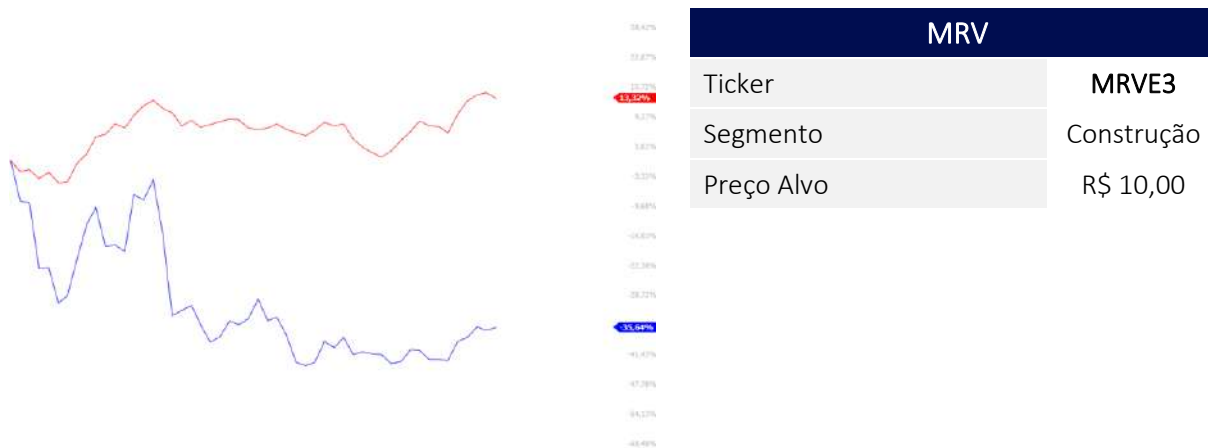

FONTE: TRANDINGVIEW – MRVE3 | GRÁFICO DIÁRIO | 06/09/2024



# ALTERAÇÕES

Saída	Entrada
NVDC34 - NVIDA	MRVE3 - MRV

## POSICIONAMENTO

Retiramos da carteira semanal NVDC34 pois a mesma não permaneceu em cenário de alta ao longo da semana anterior. Deste modo, passa a compor o portfólio, MRVE3.

## DESEMPENHO 2023

O desempenho da Carteira Semanal em 2023 foi de +133,22%  
Benchmark Ibovespa 2023: +22,28%



## DESEMPENHO 2024

O desempenho da Carteira Semanal no acumulado de 2024 é de (-) 2,19% contra baixa de (+) 0,29% do Ibovespa.

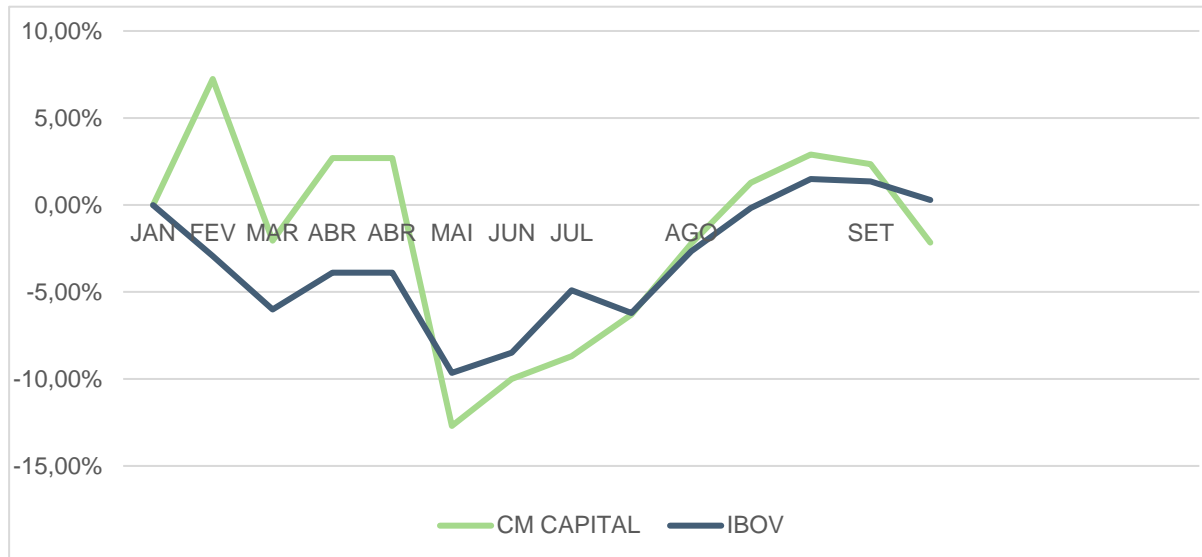

## Disclaimer

Em cumprimento ao disposto no Artigo 19º, da resolução CVM n.º 20, de 25 de fevereiro de 2021, a CM Capital Markets Corretora de Câmbio e Títulos e Valores Mobiliários Ltda [“CM Capital CCTVM”] apresenta relatório de análise dos ativos abrangendo os tópicos solicitados pela referida resolução.

Este relatório de análise foi elaborado pela CM CAPITAL MARKETS CCTVM (CM Capital e. Plus) e estão em linha com todas as exigências na Resolução CVM 20/2021 e tem como objetivo fornecer informações que possam auxiliar o investidor na tomada de sua própria decisão de investimento, não constituindo qualquer tipo de oferta ou solicitação de compra e/ou venda de qualquer produto.

As recomendações contidas nesse relatório refletem única e exclusivamente as opiniões pessoais do Analista Responsável, inclusive foram elaboradas de forma independente e não reflete a opinião da CM Capital e. Plus. Os produtos apresentados neste relatório podem não ser adequados para todos os tipos de cliente, antes de investir consulte o perfil de investidor recomendado para os produtos. Rentabilidade de produtos financeiros pode apresentar variações e seu preço ou valor pode aumentar ou diminuir num curto espaço de tempo, rentabilidade passada não representa garantia de rentabilidade futura. As condições de mercado, o cenário macroeconômico, os eventos específicos da empresa e do setor podem afetar o desempenho do investimento, podendo resultar até mesmo em significativas perdas patrimoniais. O custo das operações e a política de cobrança estão definidos nas tabelas de custos operacionais disponibilizadas no site da CM Capital e. Plus: [www.cmcapital.com.br](http://www.cmcapital.com.br). A CM Capital e. Plus não se responsabiliza por qualquer decisão tomada pelo cliente com base nas informações divulgadas no referido relatório.



### CM Capital Markets

Rua Gomes de Carvalho, 1195 4º Andar, Vila Olímpia - 04547-004 – São Paulo, SP

### Atendimento:

(11) 2388-0480

### Ouvidoria:

0800 770 1170

### Acompanhe nossas redes sociais:

-  [fb.com/cmeplus](https://fb.com/cmeplus)
-  [@cmcapital](https://@cmcapital)
-  [@cmcapitaleplus](https://@cmcapitaleplus)
-  [www.youtube.com/cmcapital](https://www.youtube.com/cmcapital)
-  [@cmcapital](https://@cmcapital)
-  [@cmcapitaleplus](https://@cmcapitaleplus)
-  [CM Capital Markets](https://CM Capital Markets)