

# Mercado futuro

**Tendência de preço das commodities no Brasil e nos EUA.**

Acompanhe os mercados de Boi Gordo, Café, Milho, Soja, Índice Ibovespa e Dólar.



# Análise Técnica Mercado Futuro

28 de agosto, 2024

- Pontos Intraday
- Índice, Dólar e BitCoin (B3)
- Boi Gordo (B3)
- Soja (CBOT)
- Café (NYBOT e B3)
- Milho (CBOT e B3)

## Pontos Intraday

WINV24 - OUTUBRO 24

Resistência 10	141.260
Resistência 9	141.000
Resistência 8	140.790
Resistência 7	140.470
Resistência 6	140.220
Resistência 5	140.000
Resistência 4	139.720
Resistência 3	139.460
Resistência 2	139.190
Resistência 1	139.000
<b>Fechamento</b>	<b>138.625</b>
Suporte 1	138.550
Suporte 2	138.210
Suporte 3	138.000
Suporte 4	137.770
Suporte 5	137.480
Suporte 6	137.210
Suporte 7	137.000
Suporte 8	136.780
Suporte 9	136.420
Suporte 10	136.150

WDOU24 - SETEMBRO 24

Resistência 10	5.590
Resistência 9	5.582
Resistência 8	5.574
Resistência 7	5.566
Resistência 6	5.558
Resistência 5	5.550
Resistência 4	5.542
Resistência 3	5.535
Resistência 2	5.526
Resistência 1	5.518
<b>Fechamento</b>	<b>5.513</b>
Suporte 1	5.502
Suporte 2	5.494
Suporte 3	5.486
Suporte 4	5.578
Suporte 5	5.570
Suporte 6	5.563
Suporte 7	5.555
Suporte 8	5.543
Suporte 9	5.535
Suporte 10	5.527

# Análise Técnica - Mercado Futuro

## ÍNDICE FUTURO IBOVESPA

INDV24 - OUTUBRO 24

Futuro do Ibovespa tendência de alta contínua em vigor.

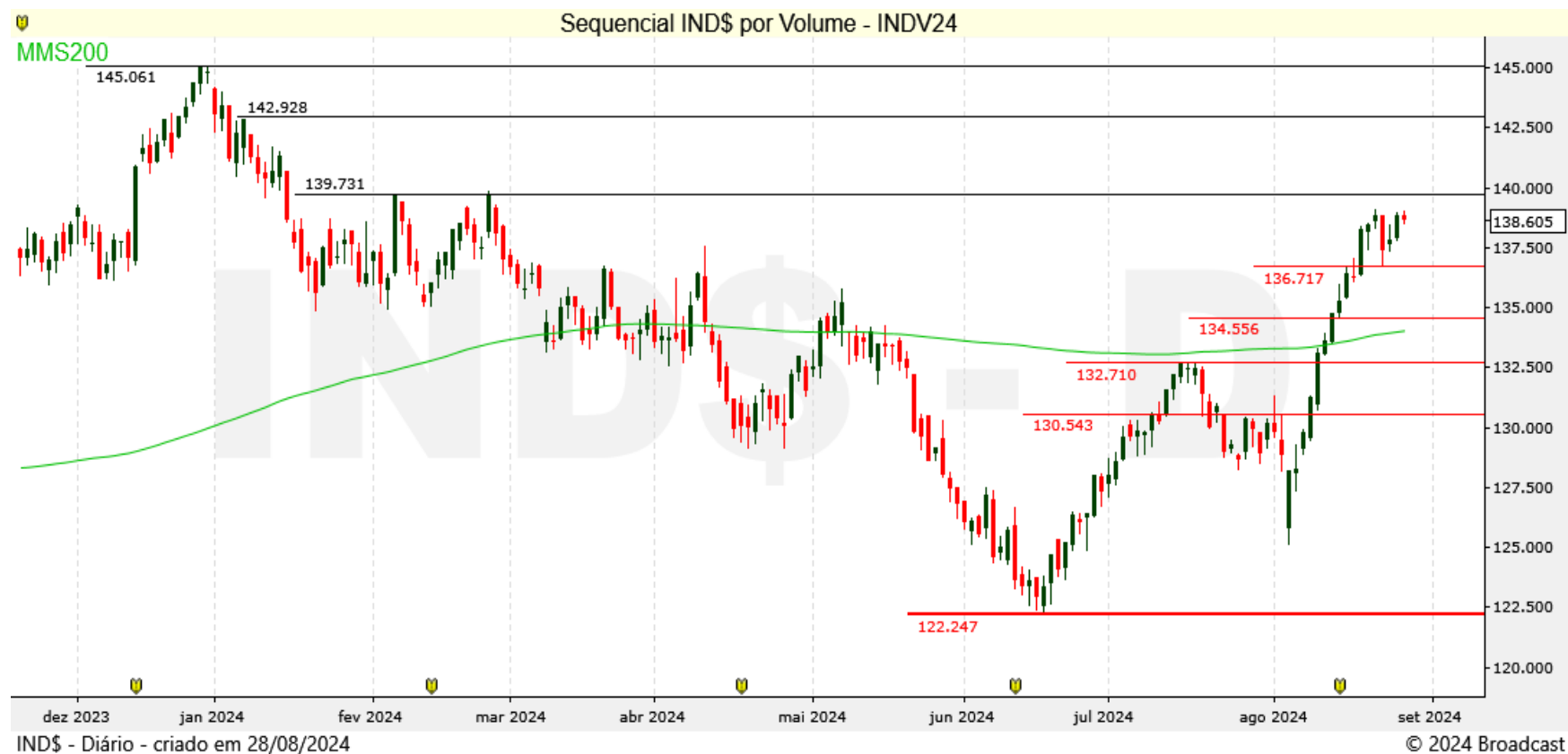

# Análise Técnica - Mercado Futuro

## DÓLAR FUTURO POR REAIS

DOLU24 - SETEMBRO 24

Futuro do Dólar mostra indefinição no movimento recente.

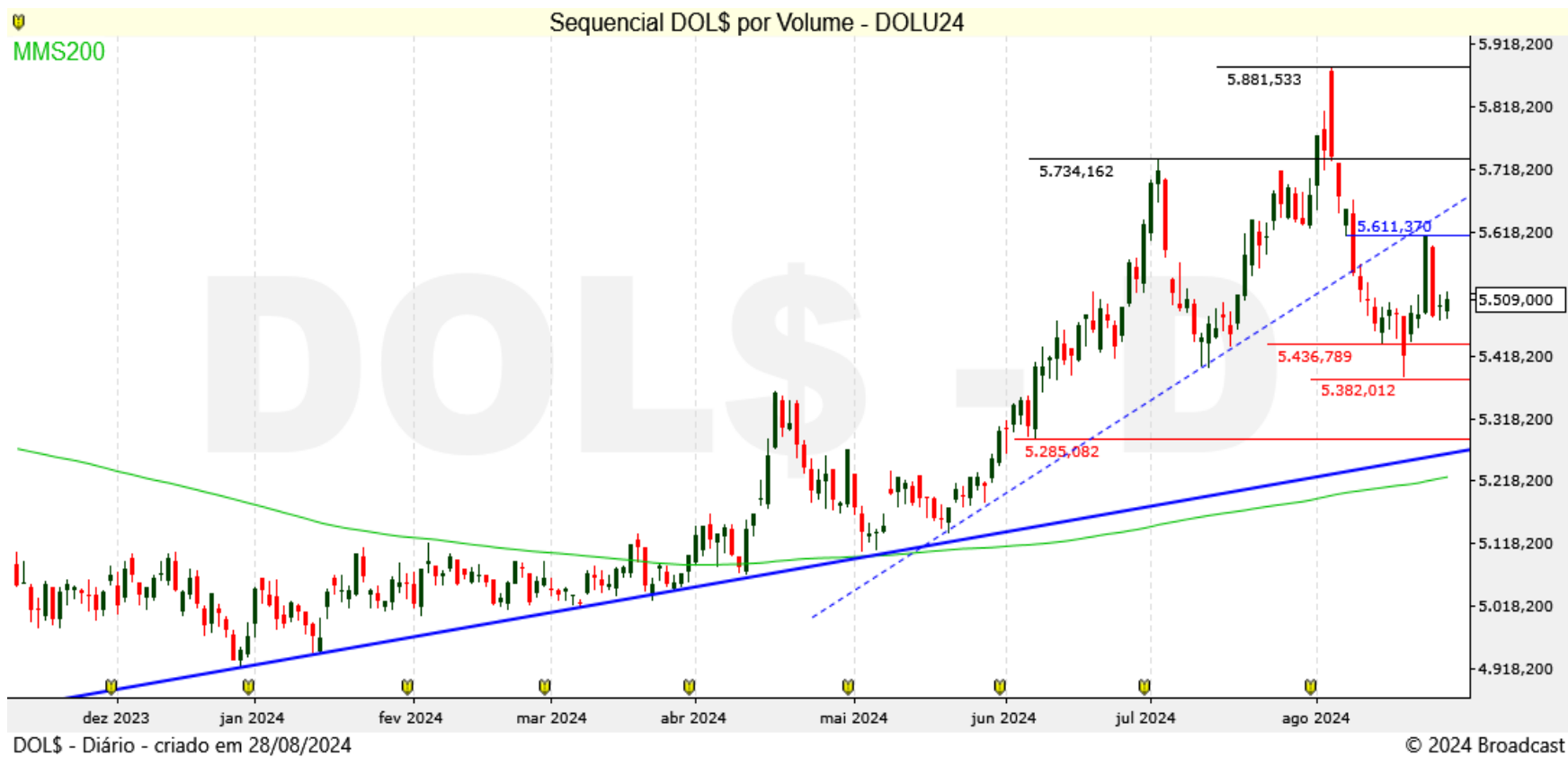

# Análise Técnica – Mercado Futuro

## MILHO (CBOT CME E B3)

### DEZEMBRO 24 – Z24 MILHO (CBOT CME)

Milho Chicago pressiona suporte e mantém o movimento de baixa.



### SETEMBRO 24 – CCMU24 (B3)

Milho B3 volta a testar suporte imediato.



# Análise Técnica - Mercado Futuro

## BOI GORDO (B3)

BGIV24 OUTUBRO 24 (B3)

Futuro de Boi Gordo confirma rompimento e gera pressão na compra.



## SOJA (CBOT CME)

NOVEMBRO X24 SOJA (CBOT\_CME)

Soja volta a testar projeção de baixa.



# Análise Técnica - Mercado Futuro

## CAFÉ NYBOT ICE E B3

### DEZEMBRO Z24 CAFÉ (NYBOT ICE)

Café NY supera resistência e retoma tendência de alta.



### DEZEMBRO Z24 - ICFZ24 (B3)

Café B3 rompe o topo anterior.



# Equipe



**RÉGIS CHINCHILA**

CNPI EM-426

ANALISTA DE INVESTIMENTOS

[rchinchila@terrainvestimentos.com.br](mailto:rchinchila@terrainvestimentos.com.br)





## Disclaimer

Este relatório foi elaborado pela Terra Investimentos D.T.V.M LTDA., para uso exclusivo e intransferível do seu destinatário, não podendo ser reproduzido ou distribuído a qualquer pessoa sem expressa autorização da Terra Investimentos. Sua distribuição tem caráter informativo e não representa, em nenhuma hipótese, oferta de compra e venda ou solicitação de compra e venda de qualquer ativo, mas tão somente, a (s) opinião (ões) do (s) analista (s) emissor (es) do referido relatório. As informações contidas foram elaboradas a partir de fontes públicas e consideramos fidedignas, mas não representam por parte da Terra Investimentos garantia de exatidão das informações prestadas ou julgamento sobre a qualidade das mesmas e não devem ser consideradas como tais. Além disso, as informações, opiniões, estimativas e projeções contidas referem-se à data presente e estão sujeitas a alterações sem aviso prévio. Este relatório não leva em consideração os objetivos de investimento e a situação financeira de cada investidor, sendo o destinatário responsável por suas próprias conclusões e estratégias de investimentos. Investimentos em ações e outros valores mobiliários apresentam riscos elevados e a rentabilidade obtida no passado não representa garantia de resultados futuros, e a rentabilidade divulgada não é líquida de impostos. O investimento em Ações, Fundos Imobiliários e BDRs não são garantidos pelo Fundo Garantidor de Crédito (FGC). Nos termos do Artigo 21 da Resolução CVM nº20, de 25 de fevereiro de 2021, o (s) analista (s) de investimento (s) responsável (is) pela elaboração deste relatório declara (m) que as análises e recomendações aqui contidas refletem única e exclusivamente suas opiniões pessoais e foram realizadas de forma independente e autônoma, inclusive em relação à Terra Investimentos.

### DECLARAÇÕES DO(S) ANALISTA(S)

Sem prejuízo do disclaimer acima e em conformidade com as disposições do Artigo 21 da Resolução CVM nº 20, de 25 de fevereiro de 2021, o(s) analista(s) de investimentos responsável(is) pela elaboração deste relatório declara(m) ainda que:

(I) É (são) certificado (s) e credenciados pela APIMEC;

(II) As análises e recomendações refletem única e exclusivamente suas opiniões pessoais, às quais foram realizadas de forma independente e autônoma, inclusive em relação à Terra Investimentos;

(III) Assim como seu(s) cônjuge(s) ou companheiro(s), pode(m) ser titular(es), diretamente ou indiretamente, de ações e/ou outros valores mobiliários de emissão da companhia objeto da análise deste Relatório, mantendo, no entanto, sua imparcialidade na elaboração de documentos;

(IV) Assim como seu(s) cônjuge(s) ou companheiro(s), pode(m) estar direta ou indiretamente, envolvido(s) na aquisição, alienação ou intermediação dos valores mobiliários objeto deste Relatório, mantendo, no entanto, sua imparcialidade na elaboração de documentos;

(V) Sua(s) remuneração(ões) é(são) fixa(s) e não está(ão), diretamente ou indiretamente, relacionada(s) à recomendação específica ou atrelada à precificação de quaisquer dos valores mobiliários de emissão da companhia objeto de análise neste Relatório.