

Mercado futuro

Tendência de preço das commodities no Brasil e nos EUA.

Acompanhe os mercados de Boi Gordo, Café, Milho, Soja, Índice Ibovespa e Dólar.



Análise Técnica Mercado Futuro

15 de agosto, 2024

- Pontos Intraday
- Índice, Dólar e BitCoin (B3)
- Boi Gordo (B3)
- Soja (CBOT)
- Café (NYBOT e B3)
- Milho (CBOT e B3)

Pontos Intraday

WINV24 - OUTUBRO 24

Resistência 10	137.790
Resistência 9	137.500
Resistência 8	137.280
Resistência 7	137.000
Resistência 6	136.810
Resistência 5	136.520
Resistência 4	136.240
Resistência 3	136.000
Resistência 2	135.710
Resistência 1	135.490
Fechamento	135.250
Suporte 1	135.000
Suporte 2	134.790
Suporte 3	134.480
Suporte 4	134.150
Suporte 5	133.910
Suporte 6	133.620
Suporte 7	133.320
Suporte 8	133.180
Suporte 9	133.000
Suporte 10	132.780

WDOU24 - SETEMBRO 24

Resistência 10	5.561
Resistência 9	5.550
Resistência 8	5.543
Resistência 7	5.535
Resistência 6	5.527
Resistência 5	5.520
Resistência 4	5.512
Resistência 3	5.500
Resistência 2	5.491
Resistência 1	5.485
Fechamento	5.479
Suporte 1	5.473
Suporte 2	5.466
Suporte 3	5.460
Suporte 4	5.454
Suporte 5	5.450
Suporte 6	5.442
Suporte 7	5.435
Suporte 8	5.429
Suporte 9	5.422
Suporte 10	5.414

Análise Técnica - Mercado Futuro

ÍNDICE FUTURO IBOVESPA

INDV24 - OUTUBRO 24

Futuro do Ibovespa testa topo em 135.800 pontos.

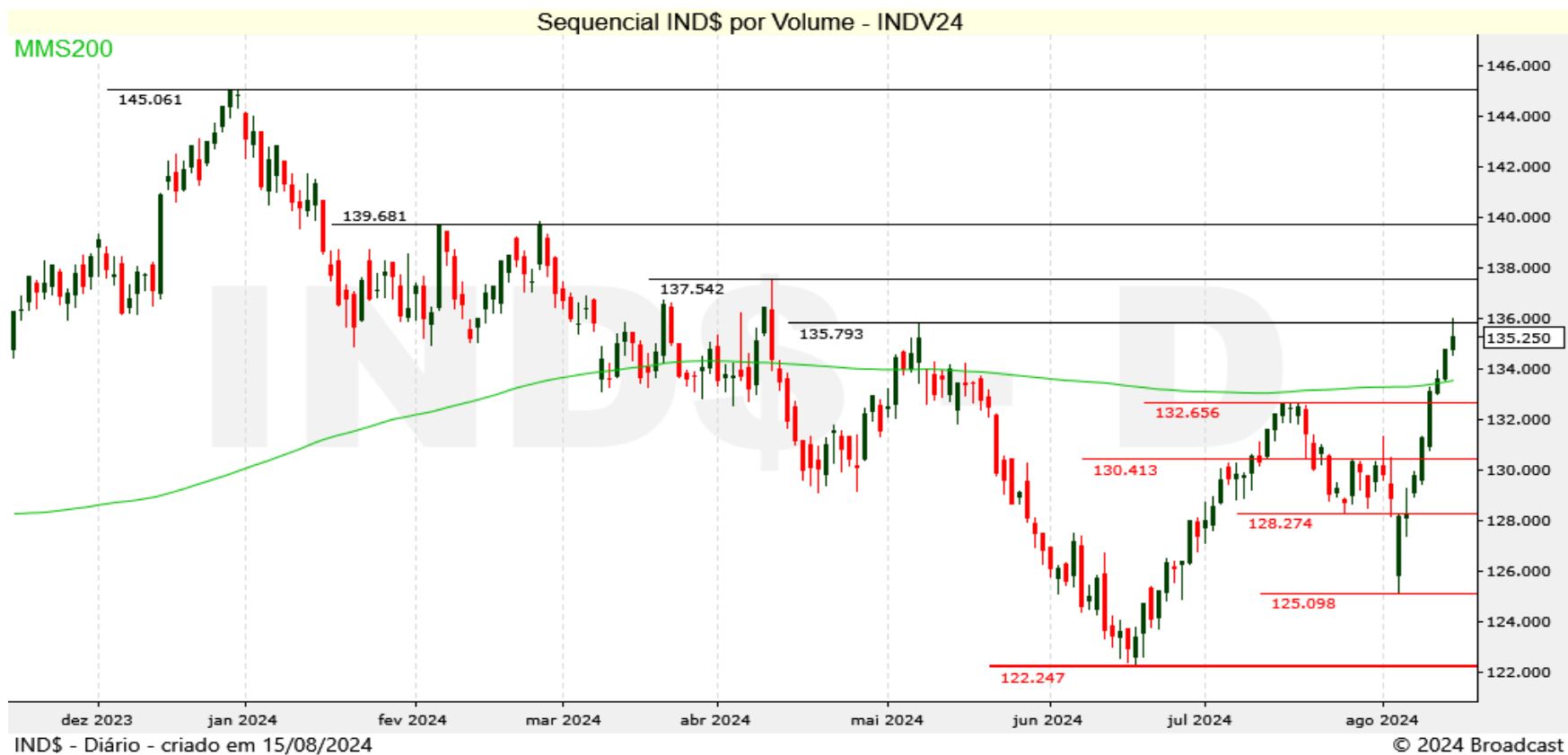

Análise Técnica - Mercado Futuro

DÓLAR FUTURO POR REAIS

DOLU24 - SETEMBRO 24

Futuro do Dólar atinge região de suportes.



Análise Técnica - Mercado Futuro

MILHO (CBOT CME E B3)

DEZEMBRO 24 - Z24 MILHO (CBOT CME)

Milho Chicago pressiona suporte e mantém o movimento de baixa.



SETEMBRO 24 - CCMU24 (B3)

Milho B3 volta a testar suporte imediato.



Análise Técnica - Mercado Futuro

BOI GORDO (B3)

BGIV24 OUTUBRO 24 (B3)

Futuro de Boi Gordo buscou projeção de baixa e reage ao suporte.



BGI\$ - Diário - criado em 14/08/2024

© 2024 Broadcast

SOJA (CBOT CME)

NOVEMBRO X24 SOJA (CBOT_CME)

Soja volta a testar projeção de baixa.



SBC\$ - Diário - criado em 14/08/2024

© 2024 Broadcast

Análise Técnica - Mercado Futuro

CAFÉ NYBOT ICE E B3

DEZEMBRO Z24 CAFÉ (NYBOT ICE)

Café NY sentiu pressão da resistência.



DEZEMBRO Z24 - ICFZ24 (B3)

Café B3 testa do topo após correção.



Equipe



RÉGIS CHINCHILA

CNPI EM-426

ANALISTA DE INVESTIMENTOS

rchinchila@terrainvestimentos.com.br



Disclaimer

Este relatório foi elaborado pela Terra Investimentos D.T.V.M LTDA., para uso exclusivo e intransferível do seu destinatário, não podendo ser reproduzido ou distribuído a qualquer pessoa sem expressa autorização da Terra Investimentos. Sua distribuição tem caráter informativo e não representa, em nenhuma hipótese, oferta de compra e venda ou solicitação de compra e venda de qualquer ativo, mas tão somente, a (s) opinião (ões) do (s) analista (s) emissor (es) do referido relatório. As informações contidas foram elaboradas a partir de fontes públicas e consideramos fidedignas, mas não representam por parte da Terra Investimentos garantia de exatidão das informações prestadas ou julgamento sobre a qualidade das mesmas e não devem ser consideradas como tais. Além disso, as informações, opiniões, estimativas e projeções contidas referem-se à data presente e estão sujeitas a alterações sem aviso prévio. Este relatório não leva em consideração os objetivos de investimento e a situação financeira de cada investidor, sendo o destinatário responsável por suas próprias conclusões e estratégias de investimentos. Investimentos em ações e outros valores mobiliários apresentam riscos elevados e a rentabilidade obtida no passado não representa garantia de resultados futuros, e a rentabilidade divulgada não é líquida de impostos. O investimento em Ações, Fundos Imobiliários e BDRs não são garantidos pelo Fundo Garantidor de Crédito (FGC). Nos termos do Artigo 21 da Resolução CVM nº20, de 25 de fevereiro de 2021, o (s) analista (s) de investimento (s) responsável (is) pela elaboração deste relatório declara (m) que as análises e recomendações aqui contidas refletem única e exclusivamente suas opiniões pessoais e foram realizadas de forma independente e autônoma, inclusive em relação à Terra Investimentos.

DECLARAÇÕES DO(S) ANALISTA(S)

Sem prejuízo do disclaimer acima e em conformidade com as disposições do Artigo 21 da Resolução CVM nº 20, de 25 de fevereiro de 2021, o(s) analista(s) de investimentos responsável(is) pela elaboração deste relatório declara(m) ainda que:

(I) É (são) certificado (s) e credenciados pela APIMEC;

(II) As análises e recomendações refletem única e exclusivamente suas opiniões pessoais, às quais foram realizadas de forma independente e autônoma, inclusive em relação à Terra Investimentos;

(III) Assim como seu(s) cônjuge(s) ou companheiro(s), pode(m) ser titular(es), diretamente ou indiretamente, de ações e/ou outros valores mobiliários de emissão da companhia objeto da análise deste Relatório, mantendo, no entanto, sua imparcialidade na elaboração de documentos;

(IV) Assim como seu(s) cônjuge(s) ou companheiro(s), pode(m) estar direta ou indiretamente, envolvido(s) na aquisição, alienação ou intermediação dos valores mobiliários objeto deste Relatório, mantendo, no entanto, sua imparcialidade na elaboração de documentos;

(V) Sua(s) remuneração(ões) é(são) fixa(s) e não está(ão), diretamente ou indiretamente, relacionada(s) à recomendação específica ou atrelada à precificação de quaisquer dos valores mobiliários de emissão da companhia objeto de análise neste Relatório.