

Carteira Semanal

As 5 melhores ações para investir no curto prazo.

A forma mais fácil de investir na Bolsa é seguir nossas recomendações.



Carteira Semanal **Top5 Terra**

+ Mais focada em **Análise Gráfica!**

Sem desconsiderar o fundamento da empresa.

+ **Gerenciamento de Risco!**

Comece o trade com Objetivos e Stop Loss definidos.

+ Mais atualizações, trocas **Estratégicas e Oportunidades!**





Aproveite as oscilações do mercado no Curto Prazo.



Carteira Gráfica Semanal **Top5 Terra**

Recomendações: 26 de julho a 02 de agosto

Carteira atual

	KLABIN UNIT	KLBN11	20%
	HYPERA ON	HYPE3	20%
	IGUATEMI UNIT	IGTI11	20%
	AMBEV ON	ABEV3	20%
	VALE ON	VALE3	20%

Carteira Gráfica Semanal Top5 Terra

KLABIN UNIT – KLBN11

Data Início: 19/ julho

Objetivos: R\$ 22,80/ 23,50

Stop Sugerido: R\$ 19,79



Conheça a Empresa: A Klabin é a maior produtora e exportadora de papéis do Brasil e líder nos mercados de papéis e cartões para embalagens, embalagens de papelão ondulado e sacos industriais. É também a maior recicladora de papéis da América do Sul, além de produzir e comercializar madeira em toras. Fundada no ano de 1899 em São Paulo, possui atualmente 17 unidades industriais no Brasil - distribuídas por oito estados - e uma na Argentina. Atualmente, a Klabin é a maior recicladora da América Latina, e foi a primeira empresa do mundo a reciclar embalagens longa-vida.

Análise Técnica: Resistências (22,00/ 22,80/ 23,50) Suportes (21,00/ 20,60/ 20,30/ 20,00)

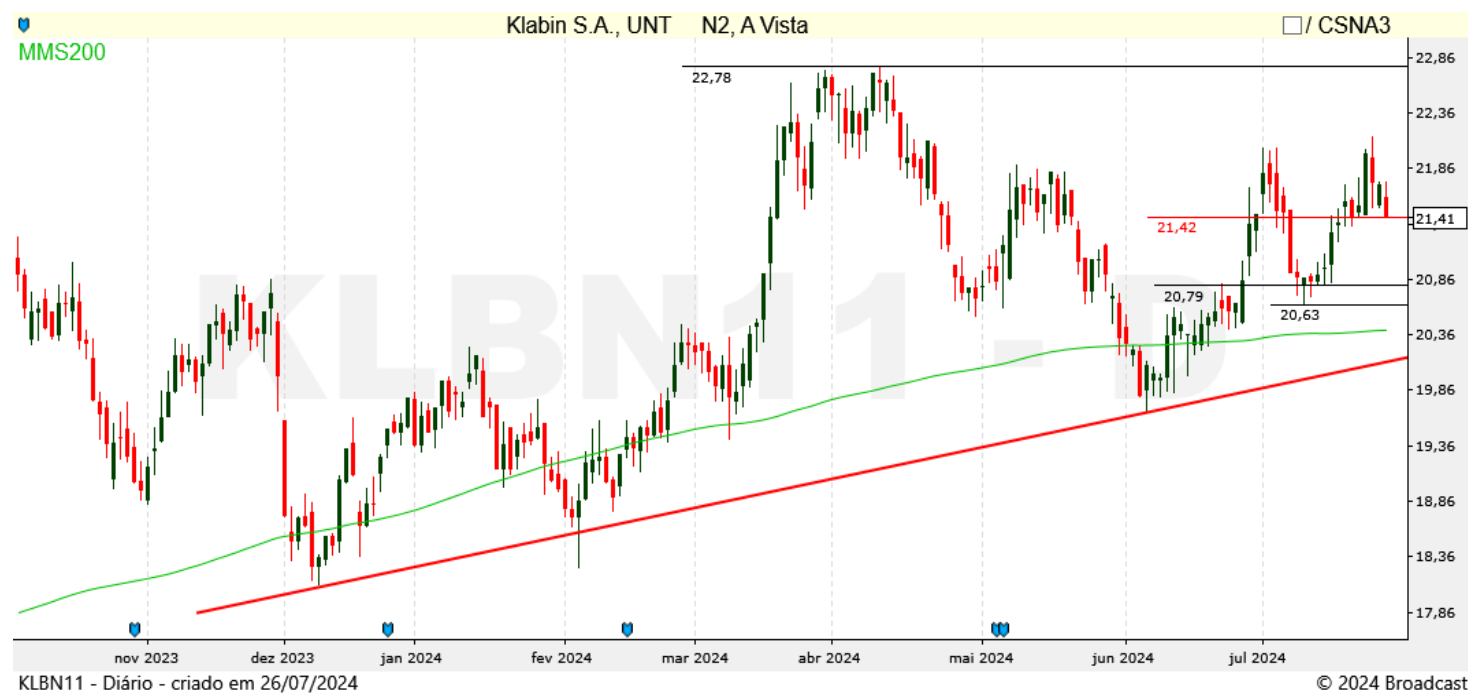

Carteira Gráfica Semanal Top5 Terra

HYPERA ON – HYPE3

Data Início: 19/ julho

Objetivos: R\$ 30,80/ 31,60

Stop Sugerido: R\$ 26,59



Conheça a Empresa: A Hypera, é um conglomerado brasileiro, com sede em São Paulo fundado em 2002 controlado por: Igarapava Participações S.A. (31,03%), Maiorem S.A de C.V (19,40%), Marcelo Henrique Limírio Gonçalves (7,20%) e BlackRock, Inc. (5,05%) além de outros acionistas minoritários . Começou com seu principal produto, a lã de aço Assolan e, através de uma agressiva política de aquisições, tornou-se uma das maiores proprietárias de marcas do país, atuando em diversos setores do mercado de consumo, com marcas como Assolan, Monange, Paixão, Risqué, Lucretin, Benegrip, Apracur, Doril, Lisador, Engov, Gelol, Zero-Cal, Bozzano, Jontex, Olla, Niasi e Cenoura & Bronze..

Análise Técnica: Resistências (29,60/ 30,80 / 31,60) Suportes (27,80/ 26,90/ 26,60)



HYPE3 - Diário - criado em 26/07/2024

© 2024 Broadcast

Carteira Gráfica Semanal Top5 Terra

VALE ON - VALE3

Data Início: 7/ maio

Objetivos: R\$ 70,20/ 72,40

Stop Sugerido: R\$ 59,29



Conheça a Empresa: A **Vale** é a segunda maior mineradora do mundo e a maior empresa privada do Brasil. É a maior produtora de minério de ferro do mundo e a segunda maior de níquel. A Vale destaca-se ainda na produção de manganês, cobre, bauxita, caulinita, carvão, cobalto, platina, alumina e alumínio. A antiga empresa de economia mista, criada no governo Getúlio Vargas, é hoje uma empresa privada, de capital aberto, com sede na cidade do Rio de Janeiro, e ações negociadas na Bolsa de Valores de São Paulo (B3) e na Bolsa de Valores de Nova York (NYSE), integrando o Dow Jones Sector Titans Composite Index.

Análise Técnica: Resistências (62,00/ 62,80/ 63,20/ 64,70) Suportes (60,40/ 59,70)



Carteira Gráfica Semanal Top5 Terra

IGUATEMI UNIT - IGTI11

Data Início: 10/ maio

Objetivos: R\$ 23,15 / 24,00

Stop Sugerido: **R\$ 20,29**



IGUATEMI

Conheça a Empresa: A **Iguatemi Empresa de Shopping Centers S.A.** é uma das maiores empresas full service no setor de shopping centers do Brasil. Suas atividades englobam a concepção, o planejamento, o desenvolvimento e a administração de shopping centers regionais, outlets e complexos imobiliários de uso misto com torres comerciais. A Iguatemi detém participação em 14 shopping centers, 2 Premium Outlets e 3 torres comerciais que juntos totalizam 707 mil m² de ABL total, sendo a sua ABL própria correspondente a 450 mil m². A Companhia participa da administração de todos os seus shoppings centers, de seus premium outlets e das suas torres comerciais.

Análise Técnica: Resistências (21,70/ 22,30/ 23,15) Suportes (20,70/ 20,35/ 20,00)

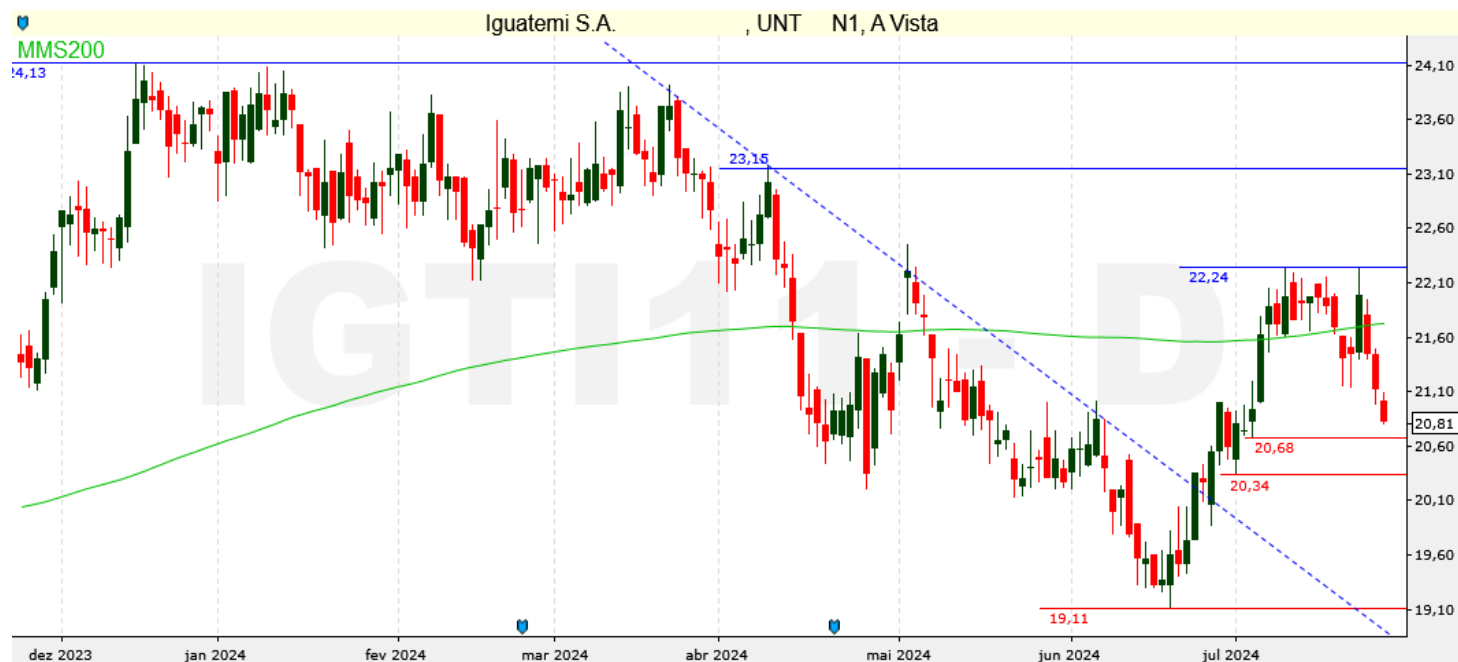

IGTI11 - Diário - criado em 26/07/2024

© 2024 Broadcast

Carteira Gráfica Semanal Top5 Terra

AMBEV ON - ABEV3

Data Início: 23/ fevereiro

Objetivos: R\$ 13,60/ 14,25

Stop Sugerido: R\$ 10,99



Conheça a Empresa: A Companhia de Bebidas das Américas (AmBev) é uma empresa de capital aberto produtora de de bens de consumo do Brasil, tendo nascido da fusão entre a Antarctica e a Brahma. Esta última era controlada pelos antigos donos do Banco Garantia: Jorge Paulo Lehman, Carlos Alberto Sicupira, Marcel Telles e Juan Vergara estes dois últimos, acabaram virando dirigentes da AmBev. A Ambev domina boa parte do mercado de bebidas no Brasil, onde também produz e distribui a marca Stella Artois no Brasil. Têm licença para os produtos da Pepsi Co no Brasil.

Análise Técnica: Resistências (12,00/ 12,60/ 13,00) Suportes (11,60/ 11,20/ 11,00)



Rentabilidades

Semana: 19 a 26 de julho

Empresa	Código	Recomendação	Preço 19 de julho	Preço 26 de julho	Retorno %	
AMBEV ON	ABEV3	Compra	11,65	11,85	1,72%	
IGUATEMI UNIT	IGTI11	Compra	21,40	20,81	-2,76%	
HYPERA ON	HYPE3	Compra	28,09	27,90	-0,68%	
VALE ON	VALE3	Compra	61,17	60,57	-0,98%	
KLABIN UNIT	KLBN11	Compra	21,41	21,41	0,00%	
CARTEIRA TOP 5 TERRA					-0,54%	
IBOVESPA	IBOV		127.652	125954	-1,33%	
CARTEIRA TOP 5 TERRA					Rentabilidade (%) Acumulada em 12 Meses	26,73%
IBOVESPA					Rentabilidade (%) Acumulada em 12 Meses	3,23%

Carteira Semanal Top5 Terra

Rentabilidade Acumulada 12 meses

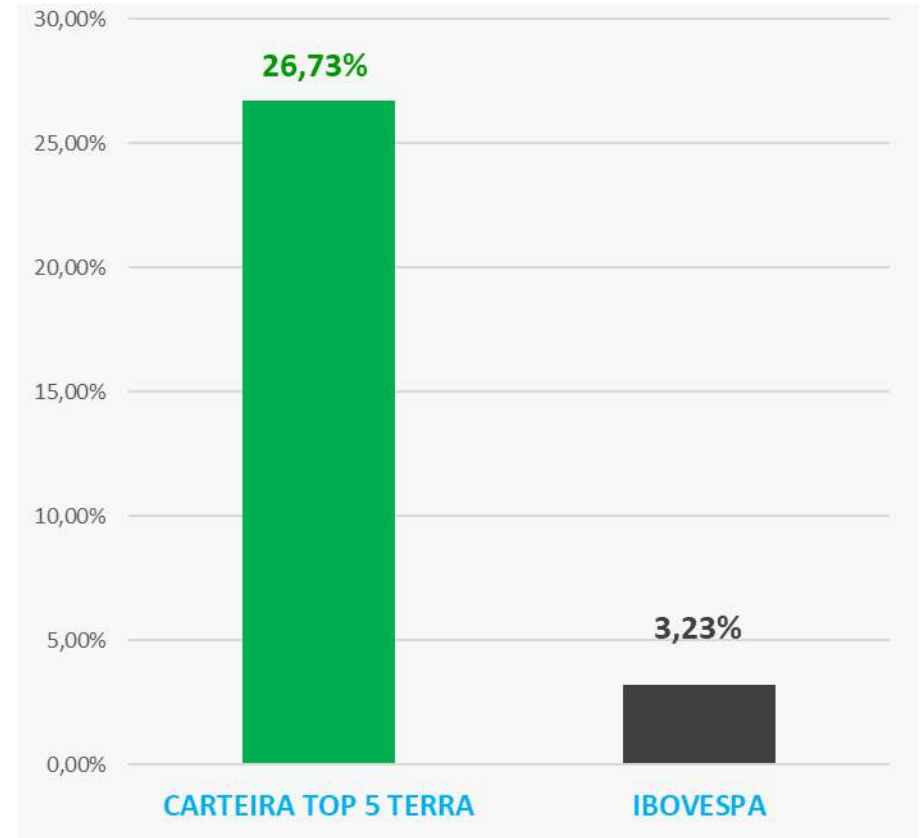

Equipe



RÉGIS CHINCHILA

CNPI EM-426

ANALISTA DE INVESTIMENTOS

rchinchila@terrainvestimentos.com.br



Disclaimer

Este relatório foi elaborado pela Terra Investimentos D.T.V.M LTDA., para uso exclusivo e intransferível do seu destinatário, não podendo ser reproduzido ou distribuído a qualquer pessoa sem expressa autorização da Terra Investimentos. Sua distribuição tem caráter informativo e não representa, em nenhuma hipótese, oferta de compra e venda ou solicitação de compra e venda de qualquer ativo, mas tão somente, a (s) opinião (ões) do (s) analista (s) emissor (es) do referido relatório. As informações contidas foram elaboradas a partir de fontes públicas e consideramos fidedignas, mas não representam por parte da Terra Investimentos garantia de exatidão das informações prestadas ou julgamento sobre a qualidade das mesmas e não devem ser consideradas como tais. Além disso, as informações, opiniões, estimativas e projeções contidas referem-se à data presente e estão sujeitas a alterações sem aviso prévio. Este relatório não leva em consideração os objetivos de investimento e a situação financeira de cada investidor, sendo o destinatário responsável por suas próprias conclusões e estratégias de investimentos. Investimentos em ações e outros valores mobiliários apresentam riscos elevados e a rentabilidade obtida no passado não representa garantia de resultados futuros, e a rentabilidade divulgada não é líquida de impostos. O investimento em Ações, Fundos Imobiliários e BDRs não são garantidos pelo Fundo Garantidor de Crédito (FGC). Nos termos do Artigo 21 da Resolução CVM nº20, de 25 de fevereiro de 2021, o (s) analista (s) de investimento (s) responsável (is) pela elaboração deste relatório declara (m) que as análises e recomendações aqui contidas refletem única e exclusivamente suas opiniões pessoais e foram realizadas de forma independente e autônoma, inclusive em relação à Terra Investimentos.

DECLARAÇÕES DO(S) ANALISTA(S)

Sem prejuízo do disclaimer acima e em conformidade com as disposições do Artigo 21 da Resolução CVM nº 20, de 25 de fevereiro de 2021, o(s) analista(s) de investimentos responsável(is) pela elaboração deste relatório declara(m) ainda que:

(I) É (são) certificado (s) e credenciados pela APIMEC;

(II) As análises e recomendações refletem única e exclusivamente suas opiniões pessoais, às quais foram realizadas de forma independente e autônoma, inclusive em relação à Terra Investimentos;

(III) Assim como seu(s) cônjuge(s) ou companheiro(s), pode(m) ser titular(es), diretamente ou indiretamente, de ações e/ou outros valores mobiliários de emissão da companhia objeto da análise deste Relatório, mantendo, no entanto, sua imparcialidade na elaboração de documentos;

(IV) Assim como seu(s) cônjuge(s) ou companheiro(s), pode(m) estar direta ou indiretamente, envolvido(s) na aquisição, alienação ou intermediação dos valores mobiliários objeto deste Relatório, mantendo, no entanto, sua imparcialidade na elaboração de documentos;

(V) Sua(s) remuneração(ões) é(são) fixa(s) e não está(ão), diretamente ou indiretamente, relacionada(s) à recomendação específica ou atrelada à precificação de quaisquer dos valores mobiliários de emissão da companhia objeto de análise neste Relatório.