

Mercado futuro

Tendência de preço das commodities no Brasil e nos EUA.

Acompanhe os mercados de Boi Gordo, Café, Milho, Soja, Índice Ibovespa e Dólar.



Análise Técnica - Mercado Futuro

02 de agosto, 2024

- Pontos Intraday
- Índice, Dólar e BitCoin (B3)
- Boi Gordo (B3)
- Soja (CBOT)
- Café (NYBOT e B3)
- Milho (CBOT e B3)

Pontos Intraday

WINQ24 - AGOSTO 24

Resistência 10	130.000
Resistência 9	129.780
Resistência 8	129.530
Resistência 7	129.320
Resistência 6	129.100
Resistência 5	129.000
Resistência 4	128.800
Resistência 3	128.530
Resistência 2	128.190
Resistência 1	127.910
Fechamento	127.710
Suporte 1	127.510
Suporte 2	127.260
Suporte 3	127.000
Suporte 4	126.810
Suporte 5	126.560
Suporte 6	126.420
Suporte 7	126.180
Suporte 8	126.000
Suporte 9	125.790
Suporte 10	125.500

WDOU24 - SETEMBRO 24

Resistência 10	5.850
Resistência 9	5.841
Resistência 8	5.834
Resistência 7	5.826
Resistência 6	5.817
Resistência 5	5.808
Resistência 4	5.800
Resistência 3	5.790
Resistência 2	5.782
Resistência 1	5.775
Fechamento	5.771
Suporte 1	5.761
Suporte 2	5.749
Suporte 3	5.741
Suporte 4	5.733
Suporte 5	5.728
Suporte 6	5.720
Suporte 7	5.714
Suporte 8	5.707
Suporte 9	5.700
Suporte 10	5.689

Análise Técnica - Mercado Futuro

ÍNDICE FUTURO IBOVESPA

INDQ24 - AGOSTO 24

Futuro do Ibovespa tenta recuperação mirando a média (verde).

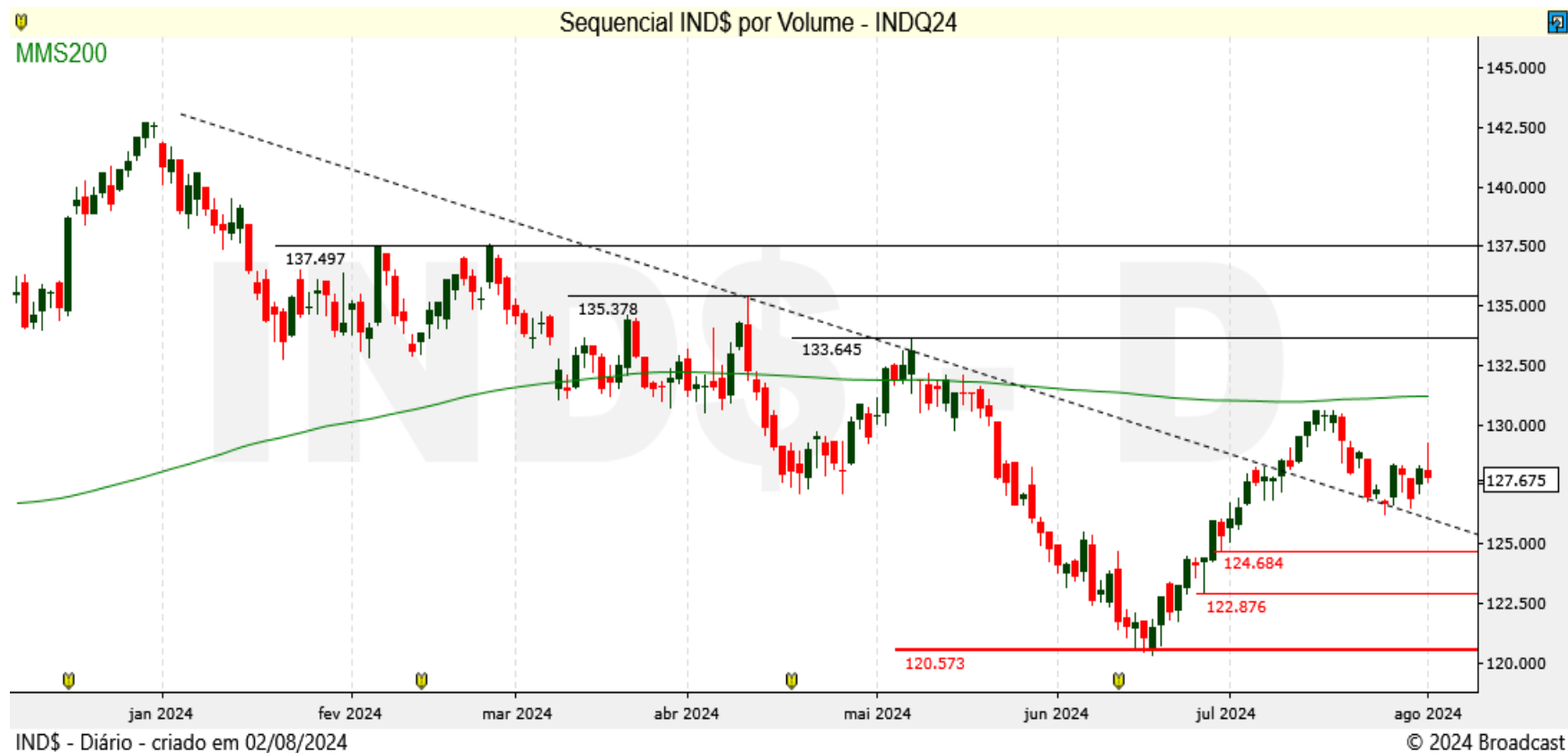

Análise Técnica - Mercado Futuro

DÓLAR FUTURO POR REAIS

DOLU24 - SETEMBRO 24

Futuro do Dólar renova máxima e mostra pressão compradora!

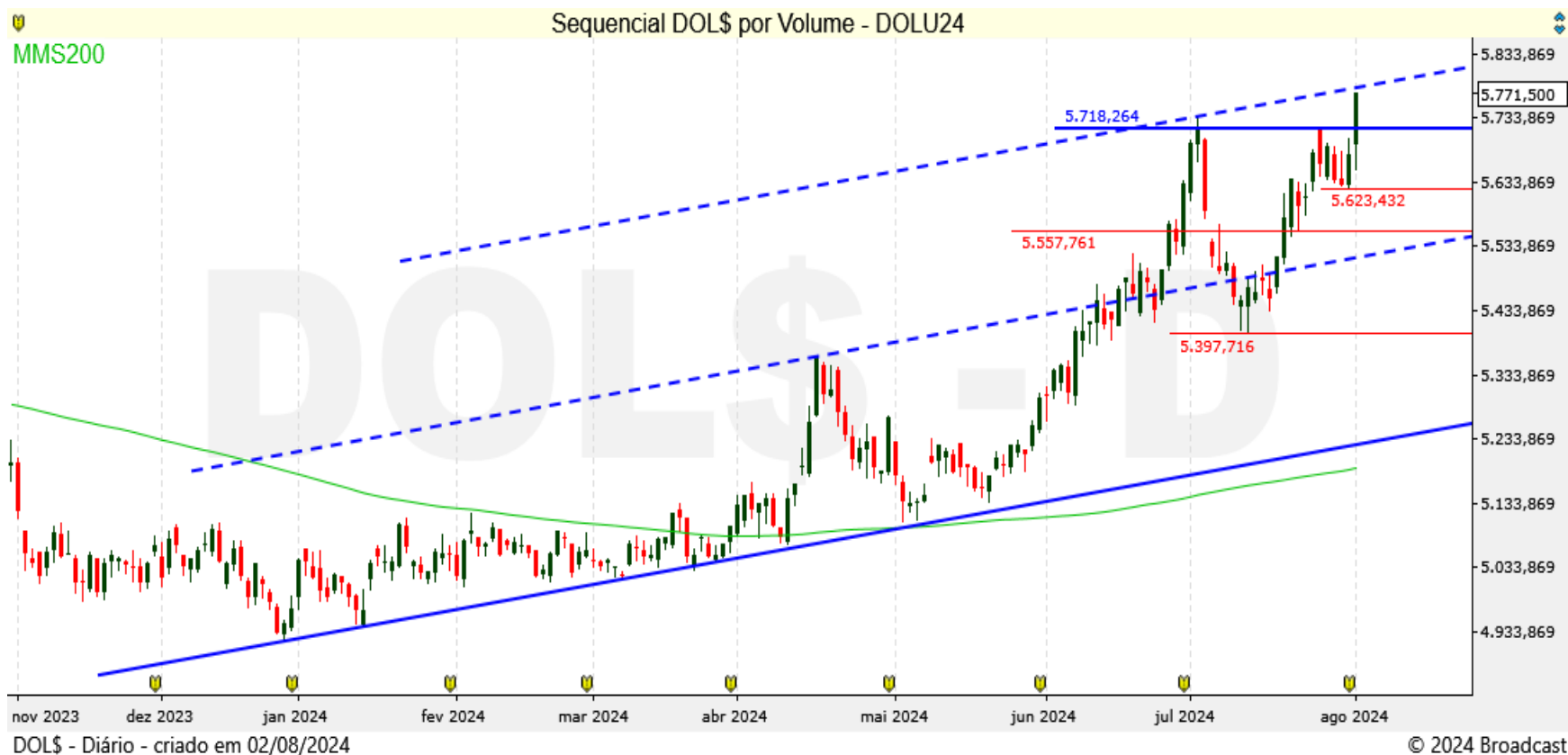

Análise Técnica – Mercado Futuro

MILHO (CBOT CME E B3)

DEZEMBRO 24 – Z24 MILHO (CBOT CME)

Milho Chicago pressiona suporte e mantém o movimento de baixa.



SETEMBRO 24 – CCMU24 (B3)

Milho B3 volta a corrigir o movimento recente de recuperação.



Análise Técnica - Mercado Futuro

BOI GORDO (B3)

BGIV24 OUTUBRO 24 (B3)

Futuro de Boi Gordo buscou projeção de baixa e reage ao suporte.



SOJA (CBOT CME)

NOVEMBRO X24 SOJA (CBOT_CME)

Soja volta a testar projeção de baixa.



Análise Técnica - Mercado Futuro

CAFÉ NYBOT ICE E B3

SETEMBRO U24 CAFÉ (NYBOT ICE)

Café NY mostra realização e perde suporte imediato.



SETEMBRO U24 - ICFU24 (B3)

Café B3 continua no topo do movimento e começa a mostrar exaustão.



Equipe



RÉGIS CHINCHILA

CNPI EM-426

ANALISTA DE INVESTIMENTOS

rchinchila@terrainvestimentos.com.br



Disclaimer

Este relatório foi elaborado pela Terra Investimentos D.T.V.M LTDA., para uso exclusivo e intransferível do seu destinatário, não podendo ser reproduzido ou distribuído a qualquer pessoa sem expressa autorização da Terra Investimentos. Sua distribuição tem caráter informativo e não representa, em nenhuma hipótese, oferta de compra e venda ou solicitação de compra e venda de qualquer ativo, mas tão somente, a (s) opinião (ões) do (s) analista (s) emissor (es) do referido relatório. As informações contidas foram elaboradas a partir de fontes públicas e consideramos fidedignas, mas não representam por parte da Terra Investimentos garantia de exatidão das informações prestadas ou julgamento sobre a qualidade das mesmas e não devem ser consideradas como tais. Além disso, as informações, opiniões, estimativas e projeções contidas referem-se à data presente e estão sujeitas a alterações sem aviso prévio. Este relatório não leva em consideração os objetivos de investimento e a situação financeira de cada investidor, sendo o destinatário responsável por suas próprias conclusões e estratégias de investimentos. Investimentos em ações e outros valores mobiliários apresentam riscos elevados e a rentabilidade obtida no passado não representa garantia de resultados futuros, e a rentabilidade divulgada não é líquida de impostos. O investimento em Ações, Fundos Imobiliários e BDRs não são garantidos pelo Fundo Garantidor de Crédito (FGC). Nos termos do Artigo 21 da Resolução CVM nº20, de 25 de fevereiro de 2021, o (s) analista (s) de investimento (s) responsável (is) pela elaboração deste relatório declara (m) que as análises e recomendações aqui contidas refletem única e exclusivamente suas opiniões pessoais e foram realizadas de forma independente e autônoma, inclusive em relação à Terra Investimentos.

DECLARAÇÕES DO(S) ANALISTA(S)

Sem prejuízo do disclaimer acima e em conformidade com as disposições do Artigo 21 da Resolução CVM nº 20, de 25 de fevereiro de 2021, o(s) analista(s) de investimentos responsável(is) pela elaboração deste relatório declara(m) ainda que:

(I) É (são) certificado (s) e credenciados pela APIMEC;

(II) As análises e recomendações refletem única e exclusivamente suas opiniões pessoais, às quais foram realizadas de forma independente e autônoma, inclusive em relação à Terra Investimentos;

(III) Assim como seu(s) cônjuge(s) ou companheiro(s), pode(m) ser titular(es), diretamente ou indiretamente, de ações e/ou outros valores mobiliários de emissão da companhia objeto da análise deste Relatório, mantendo, no entanto, sua imparcialidade na elaboração de documentos;

(IV) Assim como seu(s) cônjuge(s) ou companheiro(s), pode(m) estar direta ou indiretamente, envolvido(s) na aquisição, alienação ou intermediação dos valores mobiliários objeto deste Relatório, mantendo, no entanto, sua imparcialidade na elaboração de documentos;

(V) Sua(s) remuneração(ões) é(são) fixa(s) e não está(ão), diretamente ou indiretamente, relacionada(s) à recomendação específica ou atrelada à precificação de quaisquer dos valores mobiliários de emissão da companhia objeto de análise neste Relatório.