



Olá! Tudo bem?

Em uma manhã de agenda esvaziada no campo de indicadores macroeconômicos, as expectativas dos agentes se voltam para a decisão de política monetária do Brasil.

Os vetores internacionais, no entanto, tendem a pesar sobre as negociações nesse início de semana, especialmente por conta dos dados de atividade da China mais fracos do que o esperado.

TRADE DO ANALISTA, por Nilson Marcelo

Após o fechamento do último pregão, identifiquei a seguinte oportunidade de swing trade, baseada na análise quantitativa:

Ativo: PETR4 (Petrobras)

Operação: venda

Entrada: R\$ 34,57

Alvo: R\$ 33,08

Stop: R\$ 35,53

Lucro esperado: 4,3%

NOVIDADE! Agora, você pode ativar o serviço do Trade do Analista no portal ou aplicativo da CM Capital e ter todas as operações do seu analista preferido sendo executadas automaticamente, tanto de entrada, como loss e gain.

[Clique aqui e ative agora o serviço](#)

Confira o que pode movimentar o mercado nesta segunda-feira, de acordo com a equipe de economia da CM Capital:

Mercados e Commodities

- As bolsas asiáticas fecharam em baixa, com os investidores absorvendo o conjunto de os dados de atividade divulgados na noite de ontem, que trouxeram uma surpresa majoritariamente negativa para o mercado em termos de aquecimento da atividade econômica.
- Na Europa, as bolsas operam próximas da estabilidade. Por lá, o investidor opera em compasso de espera para a decisão de política monetária do Reino Unido.
- Os futuros norte-americanos operam sem direção única, com os investidores aguardando por comentários de membros do FOMC, à espera de alguma sinalização mais clara sobre a condução da política monetária local.
- Os contratos futuros de petróleo operam em queda, absorvendo os dados mais fracos de atividade da China.

China

- A produção industrial da China avançou 5,6% em maio de 2024 se comparado com o mesmo período do ano anterior (0,3% no mês). Os dados efetivos contrastam com a expectativa de mercado, que esperava um crescimento mais intenso do setor (6,2%), e representam uma desaceleração frente ao resultado alcançado no mês de abril (6,7%). A indústria de transformação apresentou a maior expansão da atividade (6,0%), seguida de eletricidade, energia e gás (4,3%) e de mineração (3,6%).
- As vendas no varejo, por sua vez, apresentaram expansão de 3,7% no mesmo período, acima da expectativa de mercado, que apontava para um crescimento de 3,0%, e acima do resultado de abril (2,3%). As vendas de bens de consumo nas áreas urbanas avançaram 3,7%, ao passo que as vendas nas áreas rurais cresceram 4,1%. Outro destaque dos dados é o crescimento do comércio online, cuja variação alcançou 12,4% no período.

Zona do Euro

- No primeiro trimestre de 2024, os custos de mão-de-obra avançaram 5,1% na Z. do Euro em comparação com o mesmo período do ano anterior. Dentre os componentes dos custos trabalhistas, os salários e vencimentos sofreram o

maior reajuste, com alta de 5,3%, ao passo que o componente não salarial aumentou 4,5%.

- Os reajustes mais intensos foram vistos nas atividades que apresentaram um nível de aquecimento maior. É o caso de serviços, com alta de 5,0%, e de construção, com 5,2%. O setor industrial, que apresentou retração da atividade ao longo de 2023 com impactos nocivos sobre a demanda por mão-de-obra, também foi o que obteve reajustes salariais menos intensos (+4,8%).
- Os segmentos com destaque positivo em termos de reajustes salariais foram artes, entretenimento e recreação, com alta de 8,7%, na esteira da normalização da demanda e da oferta no período pós-pandemia. A indústria extrativa, que concentra suas atividades em petróleo e carvão e foi fortemente impactada pela Guerra entre Rússia e Ucrânia, também apresentou reajustes salariais elevados no período, com alta de 7,8%.

ABERTURA DE MERCADO, por Alex Carvalho



Alex Carvalho é administrador e especialista em Gestão Pública, além de trader, investidor e analista CNPI desde 2017, com recomendações ao vivo diariamente encontrando as melhores operações do mercado.

Clique [aqui](#) e acompanhe as recomendações ao vivo na sala de trading da CM Capital.

SUPORTES, RESISTÊNCIAS E ANÁLISES, por Rafael Lage



Projeção para o mini-índice (WINQ24)

Está vendido com tendência no diário e respeitou o suporte comentado na sexta-feira, dos 120.930.

Olhando com uma lupa, na periodicidade intraday de 15 minutos, pode voltar a subir, pois houve a formação de um padrão gráfico de alta. Desta forma para cima dos 122.130, pode ser deflagrado um ombro-cabeça-ombro invertido, que projeta 122.780 e 123.270.

Do contrário, perdendo 120.930, podemos voltar a buscar 120.580, que abre o caminho para quedas mais fortes.

Observação: devemos ter cuidado, pois entre 122.130 e 120.930, podemos ter o mini-índice sem direção definida, região essa que é muito fácil, portanto, de tomar stop.

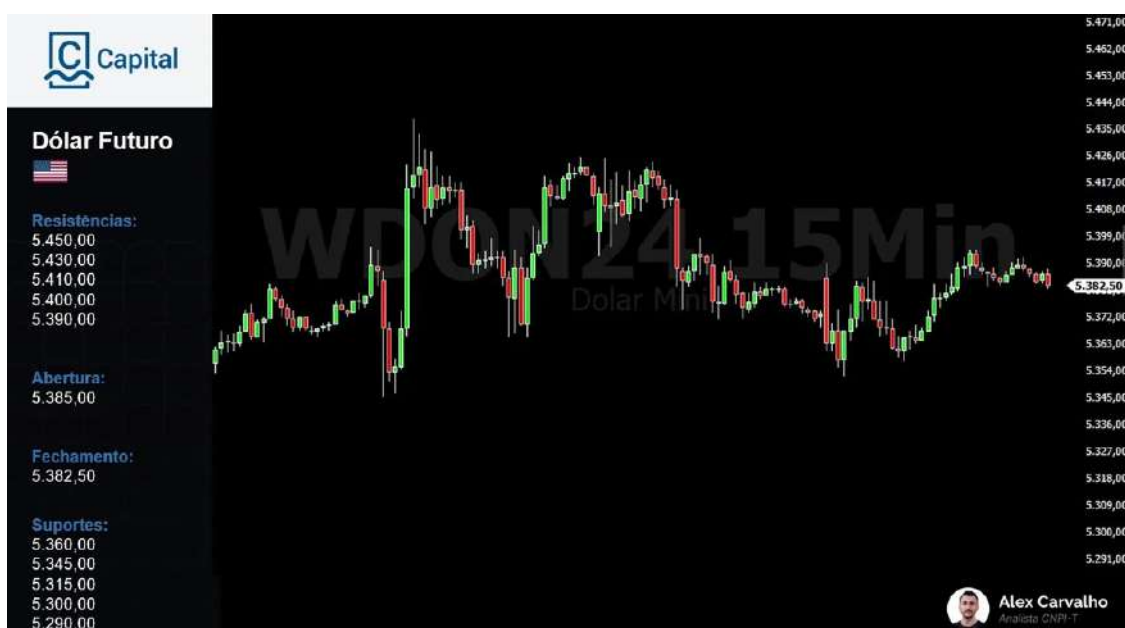

Projeção para o minidólar (WDON24)

Está comprado com tendência.

Na periodicidade intraday de 15 minutos, após a perda dos 5383, pode voltar a cair e buscar os seguintes suportes: 5378 e 5368. Outros suportes: 5375 e 5360.

Do contrário, continuando a subir, pode deflagrar uma bandeira de alta e, depois de superados os 5395, pode buscar 5399 e 5410.

Resistências intermediárias: 5392 e 5406.



Projeção para o futuro de Bitcoin (BITK24)

Está sem tendência na periodicidade diária.

Olhando com uma lupa, na perda dos 349.900, pode buscar 347.900 e 342.700.

Do contrário, tem que começar o dia ganhando 356.300. Melhora só para cima dos 357.200.

Retorno para tendência de alta só para cima dos 365.000

PRODUTO EM DESTAQUE

CDB

Emissor: SF3

Rentabilidade: 114% do CDI

Vencimento: 182 dias

Valor mínimo: R\$ 1.000

Quero investir

CAST MONEY

O novo episódio do Cast Money, o podcast da CM Capital, te deixar por dentro dos mitos e verdades sobre o RLP.

Assista [aqui](#) e tire todas as suas dúvidas antes de operar day trade.

OS MELHORES INVESTIMENTOS AQUI NA CM CAPITAL

Conheça o investimento que melhor se encaixa
para você.

BIT É NA CM!

Opere agora o novo Contrato Futuro de Bitcoin (BIT) com a CM Capital, alavanque suas operações e garanta todos os benefícios que só a CM tem!

Corretagem zero, plataforma grátis e muito mais.

[ABRA SUA CONTA](#)

Se você deseja parar de receber a newsletter CM Money Call, por favor, [clique aqui](#) e faça o descadastro.

Acompanhe nossas redes sociais:



CM Capital | O Melhor Atendimento



Atendimento

[\(11\) 2388-0480](tel:(11)2388-0480)

Atendimento via Whatsapp

[\(11\) 3956-5707](tel:(11)3956-5707)

Ouvidoria

[0800 770 1170](tel:08007701170)



CM MONEY CALL

CM Capital, Rua Gomes de Carvalho, 1195, 4º Andar, Vila Olímpia, São Paulo, SP 04547-004, Brasil

[Cancelar assinatura](#) [Gerenciar preferências](#)