

Mercado futuro

Tendência de preço das commodities no Brasil e nos EUA.

Acompanhe os mercados de Boi Gordo, Café, Milho, Soja, Índice Ibovespa e Dólar.



Análise Técnica - Mercado Futuro

04 de julho, 2024

- Pontos Intraday
- Índice, Dólar e BitCoin (B3)
- Boi Gordo (B3)
- Soja (CBOT)
- Café (NYBOT e B3)
- Milho (CBOT e B3)



SALA AO VIVO
DAY TRADE

METODOLOGIA CAMPEÃ NAS CARTEIRAS DE AÇÕES AO VIVO **TODOS OS DIAS**

SEGUNDA DAS 10:00 ÀS 12:00
TERÇA A SEXTA DAS 09:00 ÀS 10:50



Pontos Intraday

WINQ24 - AGOSTO 24

Resistência 10	130.000
Resistência 9	129.800
Resistência 8	129.580
Resistência 7	129.240
Resistência 6	129.000
Resistência 5	128.810
Resistência 4	128.500
Resistência 3	128.270
Resistência 2	128.000
Resistência 1	127.760
Fechamento	127.600
Suporte 1	127.330
Suporte 2	127.060
Suporte 3	126.850
Suporte 4	126.660
Suporte 5	126.240
Suporte 6	126.000
Suporte 7	125.790
Suporte 8	125.500
Suporte 9	125.270
Suporte 10	125.110

WDOQ24 - AGOSTO 24

Resistência 10	5.654
Resistência 9	5.646
Resistência 8	5.640
Resistência 7	5.633
Resistência 6	5.625
Resistência 5	5.608
Resistência 4	5.600
Resistência 3	5.596
Resistência 2	5.589
Resistência 1	5.580
Fechamento	5.571
Suporte 1	5.558
Suporte 2	5.549
Suporte 3	5.542
Suporte 4	5.536
Suporte 5	5.530
Suporte 6	5.522
Suporte 7	5.514
Suporte 8	5.506
Suporte 9	5.500
Suporte 10	5.489

Análise Técnica - Mercado Futuro

ÍNDICE FUTURO IBOVESPA

INDQ24 - AGOSTO 24

Futuro do Ibovespa mostra forte recuperação dentro do padrão de Canal.

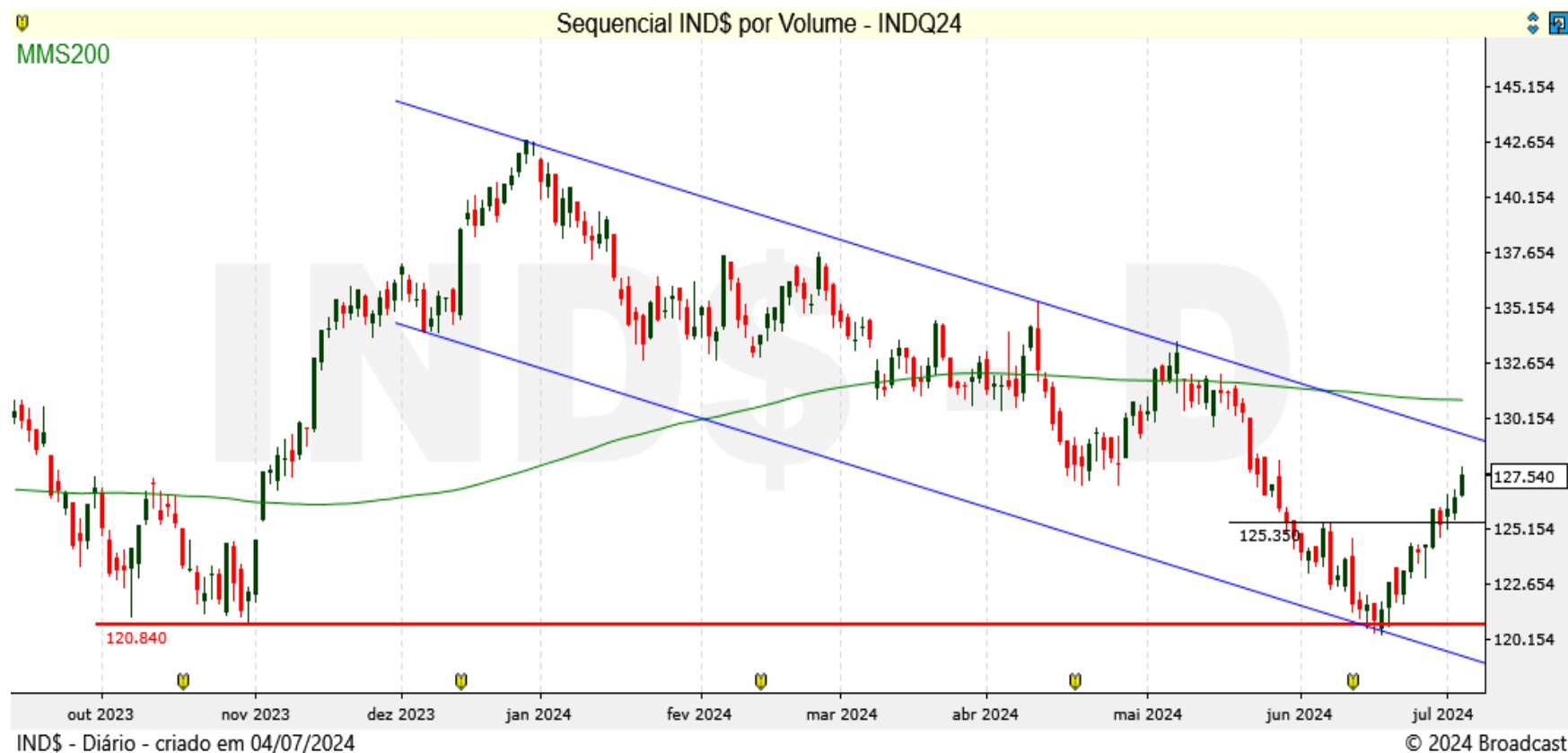

Análise Técnica – Mercado Futuro

DÓLAR FUTURO POR REAIS

DOLQ24 – AGOSTO 24

Futuro do Dólar fecha em forte baixa e tem suportes em 5.550 e 5.500 pontos.



Análise Técnica – Mercado Futuro

BITCOIN FUTURO EM REAIS

BITN24 – JULHO 24

Futuro do Bitcoin ontem mostrou forte Gap de Baixa.

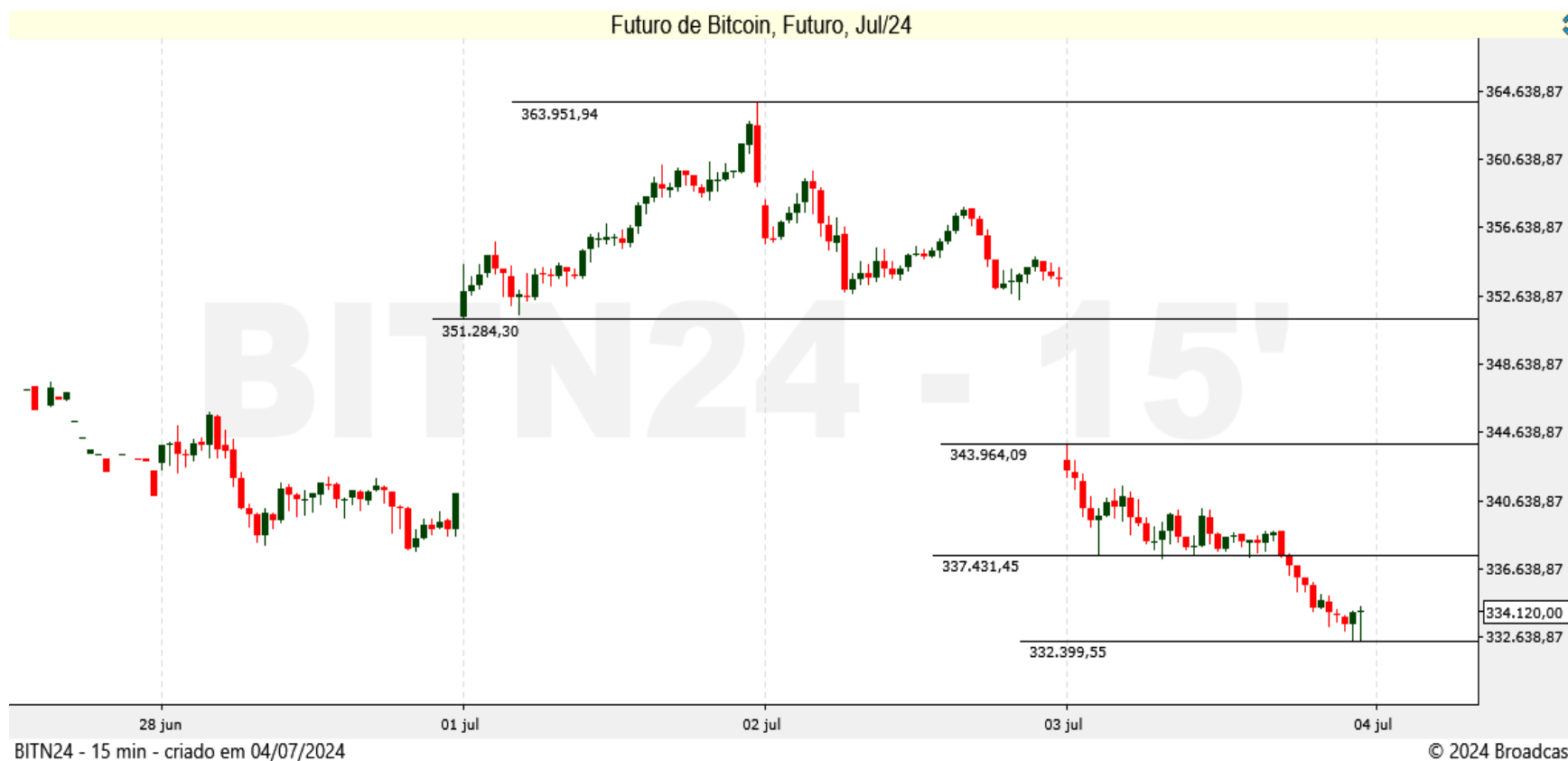

Futuro padronizado de Bitcoin em Real

Tamanho do contrato= 0,1 Bitcoin

Vencimento: Última sexta-feira do mês de vencimento

[Conheça o contrato na B3](#)

Análise Técnica – Mercado Futuro

MILHO (CBOT CME E B3)

DEZEMBRO 24 – Z24 MILHO (CBOT CME)

Milho Chicago perde suporte e acelera o movimento de baixa.



SETEMBRO 24 – CCMU24 (B3)

Milho B3 perde suporte importante e movimento de baixa pode acentuar.



Análise Técnica - Mercado Futuro

BOI GORDO (B3)

BGIV24 OUTUBRO 24 (B3)

Futuro de Boi Gordo mostra indefinição no curto prazo.



BGI\$ - Diário - criado em 04/07/2024

© 2024 Broadcast

SOJA (CBOT CME)

NOVEMBRO X24 SOJA (CBOT_CME)

Soja testa suporte importante.



SBC\$ - Diário - criado em 04/07/2024

© 2024 Broadcast

Análise Técnica - Mercado Futuro

CAFÉ NYBOT ICE E B3

SETEMBRO U24 CAFÉ (NYBOT ICE)

Café NY mantém teste de zona de resistências.



SETEMBRO U24 - ICFU24 (B3)

Café B3 tem o topo como resistência importante.



Equipe



RÉGIS CHINCHILA

CNPI EM-426

ANALISTA DE INVESTIMENTOS

rchinchila@terrainvestimentos.com.br



Disclaimer

Este relatório foi elaborado pela Terra Investimentos D.T.V.M LTDA., para uso exclusivo e intransferível do seu destinatário, não podendo ser reproduzido ou distribuído a qualquer pessoa sem expressa autorização da Terra Investimentos. Sua distribuição tem caráter informativo e não representa, em nenhuma hipótese, oferta de compra e venda ou solicitação de compra e venda de qualquer ativo, mas tão somente, a (s) opinião (ões) do (s) analista (s) emissor (es) do referido relatório. As informações contidas foram elaboradas a partir de fontes públicas e consideramos fidedignas, mas não representam por parte da Terra Investimentos garantia de exatidão das informações prestadas ou julgamento sobre a qualidade das mesmas e não devem ser consideradas como tais. Além disso, as informações, opiniões, estimativas e projeções contidas referem-se à data presente e estão sujeitas a alterações sem aviso prévio. Este relatório não leva em consideração os objetivos de investimento e a situação financeira de cada investidor, sendo o destinatário responsável por suas próprias conclusões e estratégias de investimentos. Investimentos em ações e outros valores mobiliários apresentam riscos elevados e a rentabilidade obtida no passado não representa garantia de resultados futuros, e a rentabilidade divulgada não é líquida de impostos. O investimento em Ações, Fundos Imobiliários e BDRs não são garantidos pelo Fundo Garantidor de Crédito (FGC). Nos termos do Artigo 21 da Resolução CVM nº20, de 25 de fevereiro de 2021, o (s) analista (s) de investimento (s) responsável (is) pela elaboração deste relatório declara (m) que as análises e recomendações aqui contidas refletem única e exclusivamente suas opiniões pessoais e foram realizadas de forma independente e autônoma, inclusive em relação à Terra Investimentos.

DECLARAÇÕES DO(S) ANALISTA(S)

Sem prejuízo do disclaimer acima e em conformidade com as disposições do Artigo 21 da Resolução CVM nº 20, de 25 de fevereiro de 2021, o(s) analista(s) de investimentos responsável(is) pela elaboração deste relatório declara(m) ainda que:

(I) É (são) certificado (s) e credenciados pela APIMEC;

(II) As análises e recomendações refletem única e exclusivamente suas opiniões pessoais, às quais foram realizadas de forma independente e autônoma, inclusive em relação à Terra Investimentos;

(III) Assim como seu(s) cônjuge(s) ou companheiro(s), pode(m) ser titular(es), diretamente ou indiretamente, de ações e/ou outros valores mobiliários de emissão da companhia objeto da análise deste Relatório, mantendo, no entanto, sua imparcialidade na elaboração de documentos;

(IV) Assim como seu(s) cônjuge(s) ou companheiro(s), pode(m) estar direta ou indiretamente, envolvido(s) na aquisição, alienação ou intermediação dos valores mobiliários objeto deste Relatório, mantendo, no entanto, sua imparcialidade na elaboração de documentos;

(V) Sua(s) remuneração(ões) é(são) fixa(s) e não está(ão), diretamente ou indiretamente, relacionada(s) à recomendação específica ou atrelada à precificação de quaisquer dos valores mobiliários de emissão da companhia objeto de análise neste Relatório.