

# Terra Calls

**Análises e Recomendações de  
operações para o curto prazo.**



# Terra Calls

25 de abril, 2024

## Índice

- Pontos Intraday Ações / Quant
- Oportunidade Swing Trade
- Visão Técnica
- Oportunidade L&S
- Monitor de Ratio - Pares

## O que é o Terra Calls?

São análises de ações que estão no radar e recomendações sugeridas pela nossa equipe de análise para quem busca as melhores oportunidades de investimentos.

### • Operação Swing Trade

São operações de compra e venda em ações para curto prazo, seguindo conceitos de Análise Técnica, baseadas em gráficos, com o objetivo de captar as oscilações de preços no curto prazo, minimizando o risco ao nosso cliente ao sugerir preço de entrada e saída.

### • Operação Long & Short

A estratégia de Long & Short (Comprado & Vendido) consiste em uma operação casada (simultânea), onde o investidor mantém uma posição vendida em uma ação e comprada em outra (com financeiro perto de zero). A ideia é obter lucro através da variação do Ratio (divisão da cotação entre a compra e a venda destas ações).

## Pontos de Resistências & Suportes Intraday - Ações

Empresa	Sup5	Sup4	Sup3	Sup2	Sup1	Fechamento	Res1	Res2	Res3	Res4	Res5
ABEV3   AMBEV	11,37	11,52	11,63	11,73	11,89	12,04	12,15	12,25	12,41	12,56	12,67
ASAI3   ASSAÍ	12,39	12,71	12,92	13,14	13,45	13,77	13,98	14,20	14,51	14,83	15,04
B3SA3   B3	10,43	10,52	10,64	10,77	10,85	10,94	11,06	11,19	11,27	11,36	11,48
BBAS3   BANCO DO BRASIL	26,78	26,92	27,07	27,23	27,36	27,50	27,65	27,81	27,94	28,08	28,23
BBDC4   BRADESCO	13,18	13,29	13,37	13,45	13,56	13,67	13,75	13,83	13,94	14,05	14,13
BOVA11   ISHARE BOVA	118,85	119,17	119,75	120,32	120,65	120,97	121,55	122,12	122,45	122,77	123,35
CIEL3   CIELO	5,43	5,47	5,49	5,51	5,55	5,59	5,61	5,63	5,67	5,71	5,73
ELET3   ELETROBRAS	35,45	35,66	36,00	36,33	36,55	36,76	37,10	37,43	37,65	37,86	38,20
GGBR4   GERDAU	16,43	16,74	17,24	17,74	18,05	18,36	18,86	19,36	19,67	19,98	20,48
ITUB4   ITAÚ UNIBANCO	30,68	30,92	31,15	31,39	31,62	31,86	32,09	32,33	32,56	32,80	33,03
MGLU3   MAGAZINE LUIZA	1,22	1,27	1,30	1,33	1,38	1,43	1,46	1,49	1,54	1,59	1,62
PETR4   PETROBRAS	39,40	39,67	40,18	40,70	40,96	41,23	41,74	42,26	42,52	42,79	43,30
PRI03   PETRORIO	45,50	46,01	46,71	47,42	47,92	48,43	49,13	49,84	50,34	50,85	51,55
RAIL3   RUMO	19,34	19,57	19,88	20,20	20,42	20,65	20,96	21,28	21,50	21,73	22,04
RENT3   LOCALIZA	45,40	46,06	47,13	48,19	48,86	49,52	50,59	51,65	52,32	52,98	54,05
SBSP3   SABESP	78,99	79,62	80,40	81,19	81,81	82,44	83,22	84,01	84,63	85,26	86,04
SUZB3   SUZANO	58,83	59,26	59,48	59,69	60,13	60,56	60,78	60,99	61,43	61,86	62,08
USIM5   USIMINAS	7,08	7,38	7,77	8,15	8,46	8,76	9,15	9,53	9,84	10,14	10,53
VALE3   VALE	61,23	61,68	62,17	62,66	63,11	63,56	64,05	64,54	64,99	65,44	65,93
WEGE3   WEG	36,55	36,87	37,23	37,59	37,91	38,23	38,59	38,95	39,27	39,59	39,95

20 Ações selecionadas por Volume Financeiro do pregão anterior.

## Calls em andamento

Início	Ativo	Status Recomendação	Entrada	Objetivo Parcial	Alvo Final	Stop Loss	Último Preço	Retorno Atual
12/abr	BRAP4	Comprar	R\$ 21,00	R\$ 21,99 (+5,00%)	R\$ 22,59 (+8,00%)	R\$ 19,59 (-6,00%)	R\$ 21,13	0,62%
22/abr	ITUB4 x BBAS3	Long & Short	1,1510	1,2150 (+5,60%)	1,2390 (+7,60%)	1,0989 (-4,50%)	1,1585	0,66%

 Objetivo Parcial atingido!

 Stop Ajustado! Obs: Assim que o preço do Objetivo Parcial for atingido, o stop será movido para defender o lucro da operação.

 Alteração nas instruções do Call: Encerramento por Stop Loss ou Alvo.

# Visão Técnica – Ações no Radar

**PETROBRAS PN (PETR4):** Petróleo Brasileiro S/A é uma empresa estatal brasileira, de economia mista, que opera em 27 países, no segmento de energia, prioritariamente nas áreas de exploração, produção, refino, comercialização e transporte de petróleo e seus derivados no Brasil e no exterior, sediada no Rio de Janeiro. Seu lema atual é 'Uma empresa integrada de energia que atua com responsabilidade social e ambiental'. A empresa está em quarto lugar no ranking das maiores petrolíferas de capital aberto do mundo, é a terceira maior empresa do continente americano em valor de mercado e ocupa o sexto lugar entre as maiores empresas do mundo.

**VALE ON (VALE3):** é a segunda maior mineradora do mundo e a maior empresa privada do Brasil. É a maior produtora de minério de ferro do mundo e a segunda maior de níquel. A Vale destaca-se ainda na produção de manganês, cobre, bauxita, caulinita, carvão, cobalto, platina, alumina e alumínio. A antiga empresa de economia mista, criada no governo Getúlio Vargas, é hoje uma empresa privada, de capital aberto, com sede na cidade do Rio de Janeiro, e ações negociadas na Bolsa de Valores de São Paulo (BM&FBOVESPA) e na Bolsa de Valores de Nova York (NYSE), integrando o Dow Jones Sector Titans Composite Index.

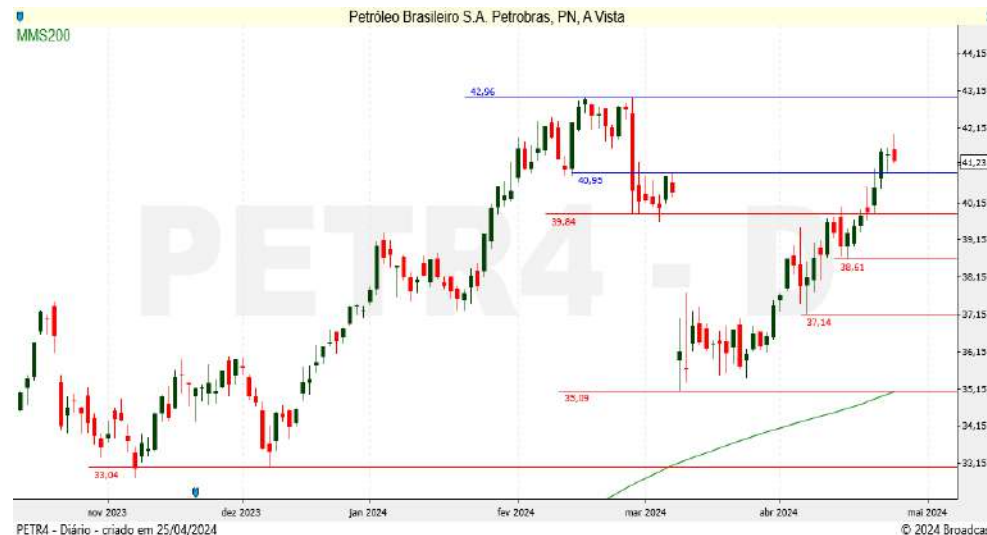

**Análise Técnica:** supera outra resistência e mantém objetivo no topo.

Resistências = 41,90/ 43,00

Suportes = 39,80/ 38,60

**Análise Técnica:** precisa romper a resistência da MM 200 dias para ganhar novo impulso comprador!

Resistências = 64,00/ 66,10

Suportes = 60,70/ 59,60

## Observações Importantes – Long & Short

**Margem de garantia:** É importante saber que a operação de L&S envolve o depósito de uma margem de garantia por conta do aluguel dos ativos. Para alugar uma ação, você precisa depositar como garantia o valor total a ser alugado (seja em recurso financeiro, ações, títulos do Tesouro Direto ou CDB) + uma margem extra pelo risco da operação, estipulada pela B3. Esse valor varia dependendo do ativo, sua liquidez e procura pelo mercado. Diariamente, essa margem é ajustada e pode ocorrer a “chamada de margem”.

**Riscos:** Assim como nas demais operações estruturadas, a bolsa exige o depósito de garantias para a realização da operação. Caso a operação inverta a tendência – ou seja, a ponta comprada caia e a ponta vendida suba – você pode precisar depositar ainda mais garantias e ter prejuízo.

Antes de realizar a operação, é importante saber se o ativo que você deseja vender a descoberto (ou seja, que você precisará alugar) está disponível para aluguel.

**Perfil da Operação:** A Terra Investimentos esclarece que as operações estruturadas são realizadas por clientes com experiência no mercado de capitais e com perfil de risco adequado, ou seja, perfil agressivo. Os preços apresentados na operação proposta são meramente indicativos e devem ser confirmados com a Mesa de Produtos ou Assessor de Investimentos.

**Execução:** Os cenários de risco e retorno apresentados nesse material requerem confirmação da mesa de operações ou assessores para serem executados. Pela natureza do mercado, o preço da estrutura pode variar, impossibilitando a manutenção das taxas apresentadas.

# Educacional - Long & Short

## Saiba mais

Essa é a principal estratégia do tomador do aluguel. Fazer uma operação long & short significa vender uma ação que não possui (short) e, com o recurso da venda, comprar uma ação que você acredita que irá subir (long). Além disso, você precisará alugar a ação vendida a descoberto para entregar ao comprador. É uma operação que mantém uma posição vendida em uma ação e comprada em outra, para obter lucro quando a operação for liquidada, em virtude da distorção de mercado.

O primeiro passo para realizar a operação é escolher um par de ações em que a diferença de preços deva se modificar no futuro em função de algum evento.

Normalmente, os pares mais comuns são montados com ações preferenciais (PN) e ordinárias (ON) da mesma empresa, com ações de um mesmo setor ou entre uma ação e um índice (por exemplo, contra o Ibovespa (BOVA11)).

## Quatro (4) Etapas Importantes:

1° Observar o Ratio entre as ações: O primeiro passo é determinar a quantidade na compra e venda das ações, por isso a relação (Ratio) é importante para determinar esse fator, a fim de zerar a diferença financeira.

2° Aluguel da ação: O segundo passo é alugar no mercado a ação a ser vendida (**Consulta a Mesa de ações -BTC TERRA**).

3° Venda a descoberto: Você realiza a venda da ação que alugou no mercado à vista.

4° Compra da ação: Por fim, você compra ações de outra empresa no mercado à vista.



## Educacional – Long & Short

### **O investidor consegue lucro com esta estratégia em três situações:**

1º quando a ação que você comprou (ponta long) sobe e a ação que você vendeu a descoberto (ponta short) cai. Nesse caso, você vai vender a ação comprada a um preço mais alto e comprar, a um preço mais baixo, a ação que foi vendida para devolver ao doador.

2º O investidor também ganha se a ação vendida a descoberto cair mais que a ação comprada.

3º O investidor ainda ganha mesmo quando a ação vendida (short) não cai, contanto que a comprada (long) suba ainda mais.

**Conclusão:** O movimento do mercado não importa, desde que a resultante da operação seja positiva!

Vantagens:

O crédito do short (isto é, o recurso da venda a descoberto) será utilizado na compra do outro ativo (ponta long da operação); essa ação comprada pode ser usada como garantia para a bolsa.

Você opera na distorção das cotações, aproveitando tanto a alta (ação comprada) quanto a baixa (ação vendida). É uma operação que pode ser realizada mesmo em momentos de indefinição do mercado, pois independe de seu direcionamento, já que o investidor pode aproveitar tanto a alta quanto a baixa.



# Equipe



**RÉGIS CHINCHILA**

CNPI EM-426

ANALISTA DE INVESTIMENTOS

[rchinchila@terrainvestimentos.com.br](mailto:rchinchila@terrainvestimentos.com.br)



## Disclaimer

Este relatório foi elaborado pela Terra Investimentos D.T.V.M LTDA., para uso exclusivo e intransferível do seu destinatário, não podendo ser reproduzido ou distribuído a qualquer pessoa sem expressa autorização da Terra Investimentos. Sua distribuição tem caráter informativo e não representa, em nenhuma hipótese, oferta de compra e venda ou solicitação de compra e venda de qualquer ativo, mas tão somente, a (s) opinião (ões) do (s) analista (s) emissor (es) do referido relatório. As informações contidas foram elaboradas a partir de fontes públicas e consideramos fidedignas, mas não representam por parte da Terra Investimentos garantia de exatidão das informações prestadas ou julgamento sobre a qualidade das mesmas e não devem ser consideradas como tais. Além disso, as informações, opiniões, estimativas e projeções contidas referem-se à data presente e estão sujeitas a alterações sem aviso prévio. Este relatório não leva em consideração os objetivos de investimento e a situação financeira de cada investidor, sendo o destinatário responsável por suas próprias conclusões e estratégias de investimentos. Investimentos em ações e outros valores mobiliários apresentam riscos elevados e a rentabilidade obtida no passado não representa garantia de resultados futuros, e a rentabilidade divulgada não é líquida de impostos. O investimento em Ações, Fundos Imobiliários e BDRs não são garantidos pelo Fundo Garantidor de Crédito (FGC). Nos termos do Artigo 21 da Resolução CVM nº20, de 25 de fevereiro de 2021, o (s) analista (s) de investimento (s) responsável (is) pela elaboração deste relatório declara (m) que as análises e recomendações aqui contidas refletem única e exclusivamente suas opiniões pessoais e foram realizadas de forma independente e autônoma, inclusive em relação à Terra Investimentos.

### DECLARAÇÕES DO(S) ANALISTA(S)

Sem prejuízo do disclaimer acima e em conformidade com as disposições do Artigo 21 da Resolução CVM nº 20, de 25 de fevereiro de 2021, o(s) analista(s) de investimentos responsável(is) pela elaboração deste relatório declara(m) ainda que:

(I) É (são) certificado (s) e credenciados pela APIMEC;

(II) As análises e recomendações refletem única e exclusivamente suas opiniões pessoais, às quais foram realizadas de forma independente e autônoma, inclusive em relação à Terra Investimentos;

(III) Assim como seu(s) cônjuge(s) ou companheiro(s), pode(m) ser titular(es), diretamente ou indiretamente, de ações e/ou outros valores mobiliários de emissão da companhia objeto da análise deste Relatório, mantendo, no entanto, sua imparcialidade na elaboração de documentos;

(IV) Assim como seu(s) cônjuge(s) ou companheiro(s), pode(m) estar direta ou indiretamente, envolvido(s) na aquisição, alienação ou intermediação dos valores mobiliários objeto deste Relatório, mantendo, no entanto, sua imparcialidade na elaboração de documentos;

(V) Sua(s) remuneração(ões) é(são) fixa(s) e não está(ão), diretamente ou indiretamente, relacionada(s) à recomendação específica ou atrelada à precificação de quaisquer dos valores mobiliários de emissão da companhia objeto de análise neste Relatório.