

Carteira **SEMANAL**

25/12/2023 a 29/12/2023

Ações escolhidas com base em análise técnica,
para investidores que buscam retornos de curto
prazo.

Resumo da Carteira

Fechamos a semana com alta de 7,26% na carteira, enquanto o índice Bovespa teve desempenho positivo de 1,96% no período. Como destaque positivo, tivemos ENAT3 com variação de 16,55%, já o destaque negativo ficou com LQQ3 performando a 0,18%.

CARTEIRA SEMANAL

Anterior		Atual
ENAT3		ENAT3
RAIZ4		ALSO3
LQQ3		BEEF3
SMT03		RRRP3
VALE3		ENGI11

MANTÉM

 TROCA

Análise do Ibovespa (IBOV)

Ibovespa teve mais uma semana de boa alta e segue com forte fluxo comprador em andamento. A entrada de capital estrangeiro continua ditando o ritmo, e as boas notícias sobre a inflação nos EUA mantêm a expectativa de redução dos juros já no primeiro semestre. Graficamente falando, o mercado rompeu mais um topo histórico e buscou o alvo nos 133.000 pontos. Se esse nível for rompido, renovará a força compradora e terá alvos para buscar em 135.330 e 137.600 pontos. A área continua sugerindo uma correção de rota, mas só cederá na perda dos 130.000 pontos, com um retorno no curto prazo até os 128.000 pontos.



Sobre a Carteira SEMANAL

A Carteira Semanal é composta por cinco ações, cuja metodologia de escolha é baseada na análise técnica do mercado, levando em consideração os gráficos semanais e diários, com estratégias apenas de compra dos ativos.

A Carteira tem como objetivo superar o benchmark do mercado (Ibovespa) e é voltada para investidores que buscam estar expostos as oscilações de curto prazo do mercado.

O retorno da carteira será medido de acordo com os preços de abertura dos ativos na segunda-feira vigente e o os preços de fechamento de sexta-feira da semana vigente.



ENATA PART ON NM (ENAT3)

Papel cumpriu objetivos de compra e segue dando andamento ao forte volume comprador com novos alvos em 18,94 e 19,50.



ALIANSCSONAE ON NM (ALSO3)

Papel tem fundo duplo montado no diário e segue com espaço para novo ciclo de compra acima com entrada nos 23,60 e alvos em 24,15 e 25,00.



MINERVA ON NM (BEEF3)

Papel segue travado em região de suporte e sugere repique na compra com entrada nos 7,40 e alvos para buscar em 7,65 e 7,81, gap de diário.



3R PETROLEUM ON NM (RRRP3)

Segue em região de forte suporte e sugere bom ponto de compra com entrada acima dos 26,70 e alvos para buscar em 27,70 e 29,40.

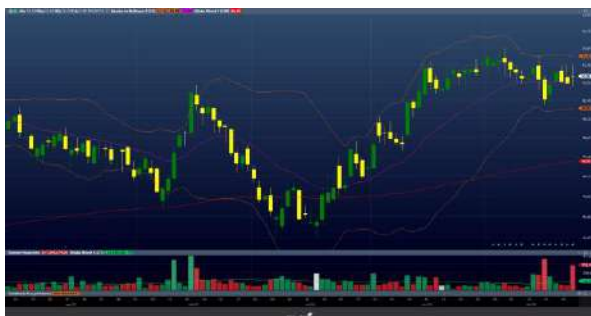

ENERGISA UNT N2 (ENGI11)

Papel segue em ponto de compra no diário e rompendo os 52,45 libera rali de alta e tem alvos para buscar em 53,50 e 55,00.

Retorno da Semana

Na semana anterior tivemos um desempenho melhor que do índice Ibovespa, com rentabilidade de 7,26% contra 1,96% do índice. No ano, nossa carteira acumula performance de 19,42%.

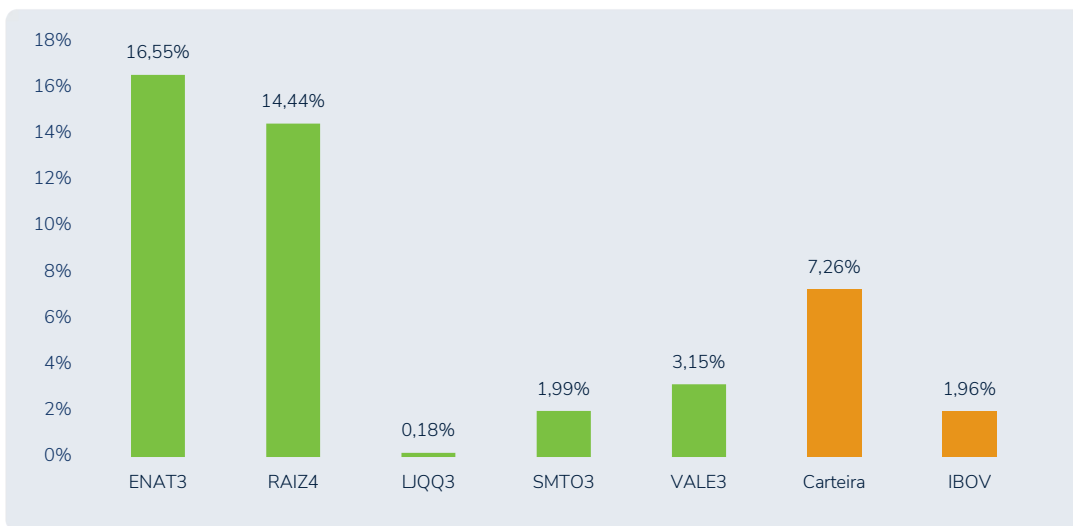

Evolução | Carteira Semanal MyCAP x Benchmark (IBOV)

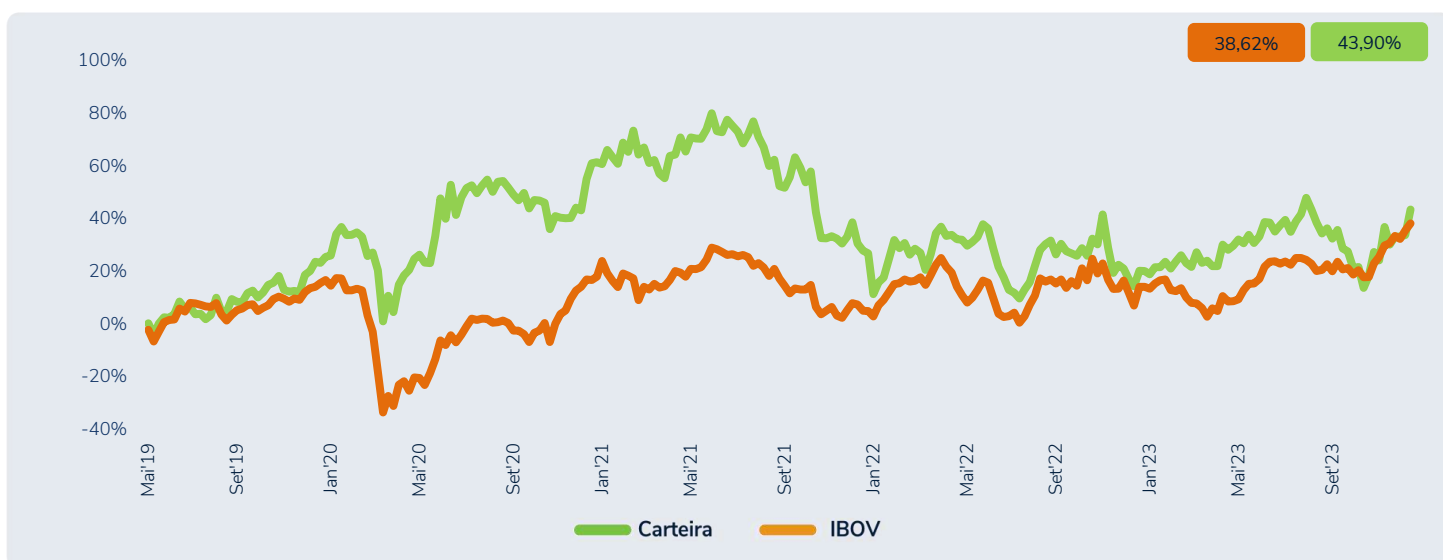

Research MyCAP

ANDRE FERREIRA

CNPI-T ANALISTA DE
INVESTIMENTOS

WESLEY MESQUITA

CNPI-T ANALISTA DE
INVESTIMENTOS

Disclaimer

- 1) Este relatório de análise foi elaborado pela ICAP do Brasil Corretora de Títulos e Valores Mobiliários LTDA. ("ICAP") de acordo com todas as exigências previstas na Resolução CVM nº 20/2021, tem como objetivo fornecer informações que possam auxiliar o investidor a tomar sua própria decisão de investimento, não constituindo qualquer tipo de oferta ou solicitação de compra e/ou venda de qualquer produto. As informações contidas neste relatório são consideradas válidas na data de sua divulgação e foram obtidas de fontes públicas. A ICAP não se responsabiliza por qualquer decisão tomada pelo cliente com base no presente relatório
- 2) O(s) signatário(s) deste relatório declara(m) que as informações apresentadas refletem única e exclusivamente suas análises e opiniões pessoais, que foram produzidas de forma independente, inclusive em relação à ICAP e que estão sujeitas a modificações sem aviso prévio em decorrência de alterações nas condições de mercado, e que sua(s) remuneração(es) é(são) indiretamente influenciada por receitas provenientes dos negócios e operações financeiras realizadas pela ICAP.
- 3) Os analistas da ICAP estão obrigados ao cumprimento de todas as regras previstas no Código de Conduta da APIMEC para o Analista de Valores Mobiliários .
- 4) Os produtos apresentados neste relatório podem não ser adequados para todos os tipos de cliente. Este material não sugere qualquer alteração de carteira, mas somente orientação sobre produtos adequados a determinado perfil de investidor. Os investimentos envolvem riscos e os investidores devem ter prudência ao tomar suas decisões pessoais e não devem substituir seus próprios julgamentos por aqueles previstos neste documento
- 5) A rentabilidade de produtos financeiros pode apresentar variações e seu preço ou valor pode aumentar ou diminuir num curto espaço de tempo. Os desempenhos anteriores não são necessariamente indicativos de resultados futuros. A rentabilidade divulgada não é líquida de impostos. As informações presentes neste material são baseadas em simulações e os resultados reais poderão ser significativamente diferentes.
- 6) A Ouvidoria da ICAP tem a missão de servir de canal de contato sempre que os clientes que não se sentirem satisfeitos com as soluções dadas pela empresa aos seus problemas. O contato pode ser realizado por meio do telefone: 0800 724 1479 das 9h às 18hs.
- 7) O custo da operação e a política de cobrança estão definidos nas tabelas de custos operacionais disponibilizadas no site da ICAP: www.mycap.com.br.
- 8) A ICAP se exime de qualquer responsabilidade por quaisquer prejuízos, diretos ou indiretos, que venham a decorrer da utilização deste relatório ou seu conteúdo.



     mycap.com.br

PROGRAMAÇÃO YouTube

Todos os Dias

10h - Pregão ao Vivo com André Ferreira

16h - Last Call - Sala de Análises com André Ferreira

a partir das 18h - Resumo do Ibovespa com Wesley Mesquita e André Ferreira

SÃO PAULO E RIO DE JANEIRO

 2114 0500

DEMAIS LOCALIDADES

 0800 725 0500

OUVIDORIA

 0800 724 1479