

Abertura de Mercado

Destaques do dia no Brasil e no mundo para o mercado de ações.

Fique por dentro das notícias, expectativas e fatos relevantes de empresas listadas na B3.

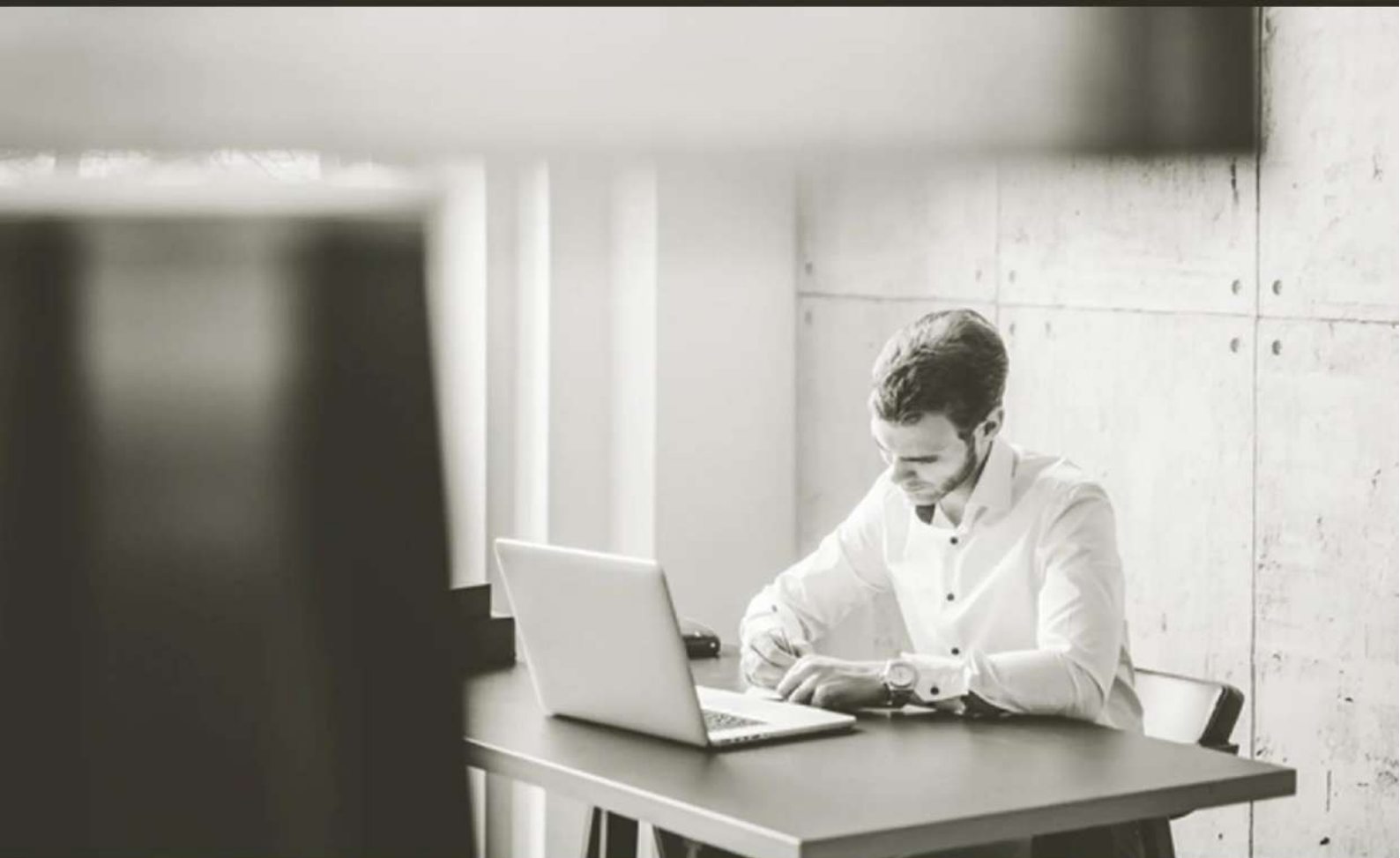



Agenda de Indicadores

Horário	País	Indicador	Projeção	Anterior
05:00	Europa	Avaliação da Situação Atual - Alemanha (Abr)		95,4
A definir	Brasil	Boletim Focus		
09:30	EUA	Índice de Atividade Nacional Fed Chicago (Mar)		-0,19
09:30	Brasil	Transações Correntes (EUA) (Mar)	-5,00B	-2,82B
09:30	Brasil	Investimento Estrangeiro Direto (EUA) (Mar)	10,18B	6,45B
11:30	EUA	Índice de Atividade das Empresas Fed Dallas (Abr)		-15,7
12:00	Brasil	Fluxo Cambial Estrangeiro	5,028B	2,553B



Cenário Econômico

Brasil Presidente Lula, após ser questionado em sua primeira viagem à Europa no novo mandato, disse que nunca equiparou as responsabilidades da Rússia e Ucrânia no conflito armado, mas voltou a afirmar que nenhum dos dois países estão dispostos a parar a guerra. Assim, Lula defendeu que países precisam agir pela paz na Europa.

Secretário-executivo do Ministério do Desenvolvimento, Indústria, Comércio e Serviços, Márcio Elias Rosa, disse que as negociações com a União Europeia sobre o acordo com o Mercosul estão em andamento e que os países estão discutindo os “requisitos socioambientais” impostos pelo bloco. Elias Rosa se disse confiante para a conclusão do acordo ainda esse ano e que o Brasil busca apoio de outros países do bloco.

Presidente do Banco Central, Roberto Campos Neto, reforçou o papel da autoridade monetária, “o que fazemos é por razões técnicas, não políticas”, acrescentando que baixar os juros “só funciona no crédito se houver credibilidade”. Campos Neto também reafirmou a importância da independência do Banco Central para a economia do país.

Internacional EUA: Índices futuros das bolsas de Nova York operam em baixa moderada. Após crise no setor, a Moody's rebaixou a nota de crédito de 11 bancos regionais dos EUA, destacando maior instabilidade no sistema após recentes falências. Juros dos Treasuries operam em que à espera da próxima definição do FED sobre a taxa básica de juros. Dólar opera próximo à estabilidade. Petróleo recua com preocupações sobre economia e demanda global.

EUROPA: Bolsas europeias recuam diante preocupações sobre economia global. Investidores detentores dos títulos de dívida AT1 do Credit Suisse iniciam processo legal na Suíça contra o banco após títulos serem cancelados em razão à aquisição pelo UBS. G7 estaria considerando proibir quase na totalidade exportações para a Rússia, ampliando as sanções já estabelecidas pelos países do grupo, o ex-presidente russo, Dmitry Medvedev, disse que a Rússia poderá encerrar o acordo de grãos do Mar Negro como resposta à medida.

ÁSIA: Bolsas asiáticas fecharam em baixa à espera de dados de crescimento no ocidente. No primeiro trimestre de 2023, houve retirada de um valor equivalente a US\$ 26 bilhões em bônus do governo da China, segundo dados publicados por duas câmaras de compensação chinesas, sendo os números influenciados negativamente pelos dois primeiros meses do ano.



Bolsas & Commodities

Índice	Último Fechamento	Varição
Bovespa	104.367,00	0,44%
S&P 500 Fut (Nova York)	4.148,00	-0,21%
Dow Jones Fut (Nova York)	33.887,00	-0,19%
S&P 500 VIX	17,69	5,49%
Merval (Buenos Aires)	290.890,53	3,22%
DAX (Frankfurt)	15.879,08	-0,02%
CAC 40 (Paris)	7.570,83	-0,08%
FTSE 100 (Londres)	7.910,12	-0,05%
Nikkei 225 (Tóquio)	28.564,37	0,10%
SSE Composite (Shanghai)	3.275,41	-0,78%

Índice	Último Fechamento	Varição
Petróleo WTI (US\$/barril)	79,35	-1,55%
Petróleo Brent (US\$/barril)	83,14	-1,63%
Minério de Ferro - Cingapura	116,00	-1,20%
Ouro (US\$/Onça troy)	1.984,36	0,06%
Dólar comercial	R\$ 5,0479	-0,03%
Café (BM&F)	245,00	0,00%
Milho (BM&F)	66,63	-0,13%



Empresas

PETROBRAS divulgará relatório de produção e vendas do TTRI em 3/5 e balanço do período no dia 11/5, ambos após o fechamento do mercado. Companhia informou que assinou contrato para ampliação e modernização de unidades já em operação na Refinaria Abreu e Lima (RNEST), em Pernambuco. Diretoria-executiva aprovou três indicações à Transpetro: Sergio Hermes Martello Bacci para presidência, Fernando Mascarenhas Cavalcanti de Barros para diretor Financeiro e Jones Alexandre Barros Soares, Transporte Marítimo, Dutos e Terminais. Indicações estão sujeitas à eleição pelo Conselho de Administração da Transpetro, que deve ocorrer em 27/4.

BRASKEM. Citi prevê impacto negativo na posição de alavancagem da petroquímica com a determinação do TJ-AL do bloqueio cautelar de R\$ 1,1 bilhão na sua conta bancária, o que representa 7% do seu valor de mercado. Por conta disso, banco classificou a empresa como “Alto Risco”, acreditando que ela enfrenta pendências que aumentam o risco na tese de investimento; preço-alvo para a ação é de R\$ 26.

ELETROBRAS admitiu, no formulário 20F, registrado na SEC (a CVM dos EUA), que sua privatização é contestada no Brasil e corre o risco de ser revertida pelo atual governo brasileiro.

LIGHT. 12ª Câmara de Direito Privado do Rio negou recursos apresentados por credores da empresa contra decisão que havia autorizado pedido de mediação judicial e suspensão do pagamento de dívidas feito pela companhia.

JHSF. Prévia operacional do TTRI apontou recuo de 25,7% nas vendas contratadas no segmento de incorporação, na base anual, somando R\$ 239,1 milhões. Vendas consolidadas dos shoppings cresceram 14,7% de janeiro a março ante 2022, a R\$ 904,2 milhões; taxa de ocupação ficou em 96,4%.

SPRINGS GLOBAL, COTEMINAS e SANTANENSE assinaram memorando de entendimentos com a Shein para firmar parceria que deve incluir financiamento para reforço de capital e contratos de exportação de produtos para o lar. Acordo também prevê que confeccionistas das empresas se tornem fornecedores da Shein no mercado brasileiro.

GAFISA. Vendas líquidas atingiram R\$ 288,3 milhões no 1TRI, aumento de 24% na comparação anual, segundo prévia operacional.

RUMO. Conselho de Administração aprovou reorganização societária com a Rumo Malha Norte; proposta será submetida a AGE.

TOK&STOCK. Domus Aurea Serviços de Tecnologia entrou com ação na Justiça de São Paulo pedindo a falência da rede de móveis; segundo a empresa de tecnologia, grupo deve a ela R\$ 3,811 milhões.

OI, em segunda recuperação judicial, celebrou acordo que estabelece os termos e condições para o crédito na modalidade “debtor in possession” (US\$ 275 milhões), conforme DIP divulgado em março com um grupo de credores financeiros e aprovado pela Justiça. Companhia adiou de 26/4 para 22/5 a publicação de seu balanço referente ao 4TRI e afirmou que seu status jurídico e as negociações com credores impactaram a elaboração das demonstrações financeiras. Diante deste fator, a tele publicou informações financeiras preliminares e não auditadas; segundo a empresa, a posição de caixa no fechamento do ano passado era de R\$ 3,223 bilhões.

Dividendos & JCP

ATIVO	VALOR	DATA COM	DATA PAGAMENTO	TIPO
BBDC3	R\$ 0,01724983	03/04/2023	02/05/2023	JCP
BBDC4	R\$ 0,01897481	03/04/2023	02/05/2023	JCP
BEEF3	R\$ 0,35662843	18/04/2023	02/05/2023	Dividendo
CCRO3	R\$ 0,03654841	19/04/2023	02/05/2023	Dividendo
ITUB4	R\$ 0,01765000	31/03/2023	02/05/2023	JCP
TIMS3	R\$ 0,09501022	25/04/2023	09/05/2023	JCP

Participação dos Investidores



Participação dos Investidores no Volume Total do Segmento Bovespa

Dados acumulados entre : 03/04/2023 a 19/04/2023

Tipo de Investidores	Compras		Vendas		Saldo no Mês - Abril	Saldo do Dia 19/04
	R\$ MIL	Part. (%)	R\$ MIL	Part. (%)		
Institucionais	R\$ 81.436.848,00	13,63%	R\$ 87.822.418,00	14,70%	R\$ (6.385.570,00)	R\$ (763.657,00)
Instituições Financeiras	R\$ 10.899.465,00	1,82%	R\$ 9.641.526,00	1,61%	R\$ 1.257.939,00	R\$ 120.401,00
Investidor Estrangeiro	R\$ 165.743.223,00	27,75%	R\$ 161.346.183,00	27,01%	R\$ 4.397.040,00	R\$ (18.122,00)
Investidores Individuais	R\$ 37.587.604,00	6,29%	R\$ 38.128.698,00	6,38%	R\$ (541.094,00)	R\$ 628.845,00
Outros	R\$ 3.005.241,00	0,50%	R\$ 1.733.556,00	0,29%	R\$ 1.271.685,00	R\$ 32.533,00

Acumulado do Ano (2023)

Tipo de Investidores	Saldo
Investidor Estrangeiro	R\$ 12.907.337,00
Institucionais	R\$ (18.303.054,00)
Investidores Individuais	R\$ 2.355.083,00
Instituições Financeiras	R\$ (193.840,00)

Investidor Estrangeiro - Últimos 10 dias

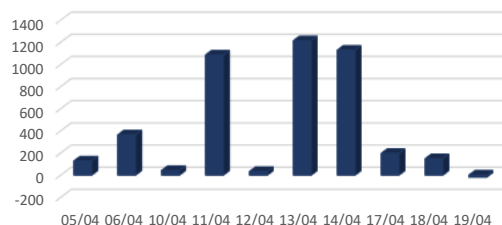

Defasagem de 2 dias úteis



Próximos Encontros de Política Monetária

COPOM	FED	BCE
31/01 - 01/02	31/01 - 01/02	02/02
21/03 - 22/03	21/03 - 22/03	16/03
02/05 - 03/05	02/05 - 03/05	04/05
20/06 - 21/06	13/06 - 14/06	15/06
01/08 - 02/08	25/07 - 26/07	27/07
19/09 - 20/09	19/09 - 20/09	14/09
31/10 - 01/11	31/10 - 01/11	14/12
12/12 - 13/12	12/12 - 13/12	01/02



Agenda Semanal

Horário	País	Indicador	Projeção	Anterior
terça-feira, 25 de abril de 2023				
08:00	Brasil	Confiança do Consumidor FGV (Abr)		87,0
09:00	Brasil	Vendas no Varejo (Anual) (Fev)	1,4%	2,6%
09:00	Brasil	Vendas no Varejo (Mensal) (Fev)		3,8%
09:55	EUA	Índice Redbook (Anual)		1,1%
10:00	EUA	Índice de Preços de Imóveis (Anual) (Fev)		5,3%
10:00	EUA	Índice de Preços de Imóveis (Mensal) (Fev)		0,2%
11:00	EUA	Confiança do Consumidor CB (Abr)	104,2	104,2
11:00	EUA	Venda de Casas Novas (Mar)	635K	640K
11:00	EUA	Índice de Manufatura Fed Richmond (Abr)		-5
quarta-feira, 26 de abril de 2023				
03:00	Europa	Clima do Consumidor GfK - Alemanha (Mai)	-29,2	-29,5
08:00	EUA	Juros de Hipotecas de 30 anos MBA		6,43%
09:00	Brasil	IPCA-15 (Mensal) (Abr)	0,65%	0,69%
09:00	Brasil	IPCA-15 (Anual) (Abr)	5,30%	5,36%
09:30	EUA	Núcleo de Pedidos de Bens Duráveis (Mensal) (Mar)	-0,3%	-0,1%
09:30	EUA	Balança Comercial de Bens (Mar)	-89,00B	-91,99B
09:30	EUA	Nível de Estoques do Varejo excluindo Automóveis (Mar)	0,1%	0,3%
09:30	Brasil	Empréstimos Bancários (Mensal) (Mar)		-0,1%
14:00	Brasil	Índice de Evolução de Emprego do CAGED		241,79K
22:30	China	Lucro Industrial Acumulado no Ano (Mar)		-22,9%
quinta-feira, 27 de abril de 2023				
06:00	Europa	Confiança do Consumidor (Abr)	-19,2	-19,2
08:00	Brasil	IGP-M (Mensal) (Abr)	0,15%	0,05%
09:00	Brasil	Crescimento do Setor de Serviços (Mensal) (Fev)		-3,1%
09:00	Brasil	Crescimento do Setor de Serviços (Anual) (Fev)		6,1%
09:30	EUA	Pedidos Contínuos por Seguro-Desemprego		
09:30	EUA	Núcleo de Preços PCE (Q1)	4,20%	4,40%
09:30	EUA	PIB (Trimestral) (Q1)	2,0%	2,6%
09:30	EUA	Pedidos Iniciais por Seguro-Desemprego		
09:30	EUA	Gasto dos Consumidores (Q1)		1,0%
11:00	EUA	Vendas Pendentes de Moradias (Mensal) (Mar)	1,0%	0,8%
12:00	EUA	Índice de Atividade Industrial Fed KC (Abr)	3	3
14:00	Brasil	Índice de Evolução de Emprego do CAGED (Mar)	161,00K	241,79K
sexta-feira, 28 de abril de 2023				
02:30	Europa	IPC (Anual)		6,9%
03:00	Europa	PIB - Alemanha (Anual) (Q1)	0,8%	0,3%
03:00	Europa	Preços de Bens Importados- Alemanha (Anual) (Mar)		2,8%
04:55	Europa	Taxa de Desemprego - Alemanha (Abr)	5,5%	5,6%
05:00	Europa	IPC (Anual)		7,8%
06:00	Europa	PIB (Anual) (Q1)		1,8%
08:30	Brasil	Dívida Líquida/PIB (Mar)	56,7%	56,6%
08:30	Brasil	Dívida Bruta/PIB (Mensal) (Mar)		73,0%
09:00	Europa	IPC - Alemanha (Anual) (Abr)	7,3%	7,4%
09:00	Brasil	IBC-Br		-0,04%
09:00	Brasil	IPP (Mensal) (Mar)		-0,30%
09:00	Brasil	Taxa de Desemprego		
09:30	EUA	Índice de Preços PCE (Anual) (Anual) (Mar)		5,0%
10:30	Brasil	Receita Tributária Federal		159,00B
10:45	EUA	PMI de Chicago (Abr)	42,8	43,8
11:00	EUA	Confiança do Consumidor Michigan - Leitura Final (Abr)	61,8	60,3

**RÉGIS CHINCHILA**

CNPI EM-426

ANALISTA DE INVESTIMENTOS

rchinchila@terrainvestimentos.com.br**LUIS NOVAES**

CNPI EM-3281

ANALISTA DE INVESTIMENTOS

luis.novaes@terrainvestimentos.com.br**DISCLAIMER**

Este relatório foi elaborado pela Terra Investimentos D.T.V.M LTDA., para uso exclusivo e intransferível do seu destinatário, não podendo ser reproduzido ou distribuído a qualquer pessoa sem expressa autorização da Terra Investimentos. Sua distribuição tem caráter informativo e não representa, em nenhuma hipótese, oferta de compra e venda ou solicitação de compra e venda de qualquer ativo, mas tão somente, a (s) opinião (ões) do (s) analista (s) emissor (es) do referido relatório. As informações contidas foram elaboradas a partir de fontes públicas e consideramos fidedignas, mas não representam por parte da Terra Investimentos garantia de exatidão das informações prestadas ou julgamento sobre a qualidade das mesmas e não devem ser consideradas como tais. Além disso, as informações, opiniões, estimativas e projeções contidas referem-se à data presente e estão sujeitas a alterações sem aviso prévio. Este relatório não leva em consideração os objetivos de investimento e a situação financeira de cada investidor, sendo o destinatário responsável por suas próprias conclusões e estratégias de investimentos. Investimentos em ações e outros valores mobiliários apresentam riscos elevados e a rentabilidade obtida no passado não representa garantia de resultados futuros, e a rentabilidade divulgada não é líquida de impostos. O investimento em Ações, Fundos Imobiliários e BDRs não são garantidos pelo Fundo Garantidor de Crédito (FGC). Nos termos do Artigo 21 da Resolução CVM nº20, de 25 de fevereiro de 2021, o (s) analista (s) de investimento (s) responsável (is) pela elaboração deste relatório declara (m) que as análises e recomendações aqui contidas refletem única e exclusivamente suas opiniões pessoais e foram realizadas de forma independente e autônoma, inclusive em relação à Terra Investimentos.

DECLARAÇÕES DO(S) ANALISTA(S)

Sem prejuízo do disclaimer acima e em conformidade com as disposições do Artigo 21 da Resolução CVM nº 20, de 25 de fevereiro de 2021, o(s) analista(s) de investimentos responsável(is) pela elaboração deste relatório declara(m) ainda que: (I) É (são) certificado (s) e credenciado(s) pela APIMEC; (II) As análises e recomendações refletem única e exclusivamente suas opiniões pessoais, às quais foram realizadas de forma independente e autônoma, inclusive em relação à Terra Investimentos; (III) Assim como seu(s) cônjuge(s) ou companheiro(s), pode(m) ser titular(es), diretamente ou indiretamente, de ações e/ou outros valores mobiliários de emissão da companhia objeto da análise deste Relatório, mantendo, no entanto, sua imparcialidade na elaboração de documentos; (IV) Assim como seu(s) cônjuge(s) ou companheiro(s), pode(m) estar direta ou indiretamente, envolvido(s) na aquisição, alienação ou intermediação dos valores mobiliários objeto deste Relatório, mantendo, no entanto, sua imparcialidade na elaboração de documentos; (V) Sua(s) remuneração(ões) é(são) fixa(s) e não está(ão), diretamente ou indiretamente, relacionada(s) à recomendação específica ou atrelada à precificação de quaisquer dos valores mobiliários de emissão da companhia objeto de análise neste Relatório.