

## Carteira Semanal

A Carteira Semanal é composta por cinco ações, cuja metodologia de escolha é baseada na análise do cenário de curto prazo associado ao uso da análise técnica para buscar ações com tendência de alta no curto e médio prazo nos gráficos semanal e diário. Voltada para investidores que buscam estar expostos as oscilações de curto prazo do mercado.

A performance da carteira ficou abaixo do Ibovespa, com rentabilidade de **-4,96%** ante **-1,83%** do nosso benchmark. Optamos por retirar **BANCO DO BRASIL (BBAS3)**, **SABESP (SBSP3)**, **CARREFOUR (CRFB3)**, **ULTRAPAR (UGPA3)** e **CPFL ENERGIA (CPFE3)**, para incluir **EMBRAER (EMBR3)**, **BRASIL AGRO (AGRO3)**, **SIDERURGICA NACIONAL (CSNA3)**, **MINERVA (BEEF3)** e **CEMIG (CMIG4)**.

**Analista Responsável:**  
Jorge Bittar, CNPI-T

**FONTE: PROFITPRO**

## Performance

PERFORMANCE	SEMANA	2023	12 MESES
CARTEIRA	-4,96%	-2,99%	-32,09%
IBOVESPA	-1,83%	-5,35%	-9,82%
IBRX BRASIL	-1,53%	-5,05%	-10,76%

## Performance

EMPRESA	TICKER	SEMANA*
BANCO DO BRASIL	BBAS3	-6,50%
SABESP	SBSP3	-2,41%
CARREFOUR	CRFB3	-9,19%
ULTRAPAR	UGPA3	-4,06%
CPFL ENERGIA	CPFE3	-2,63%

\* Retorno semanal refere-se ao fechamento da última 6ª até 03/03/23

## Carteira da próxima semana

EMPRESA	TICKER
EMBRAER	EMBR3
BRASIL AGRO	AGRO3
SID NACIONAL	CSNA3
MINERVA	BEEF3
CEMIG	CMIG4

## IBOV - Ibovespa

IBOV - O Ibovespa trabalhou em mais uma semana negativa, acompanhando as preocupações dos investidores quanto as possibilidades de aumentos de taxas de juros nos Estados unidos para combater a inflação, trazendo baixas para o índice oficial da bolsa brasileira que busca testar próxima faixa de suporte em 102.500 já estando próximo, sendo esperado defesa compradora para novo respiro de alta de curto prazo.

	106.981
Resistências	105.942
	104.904
<b>Fechamento</b>	<b>103.865</b>
Suportes	101.788
	100.749

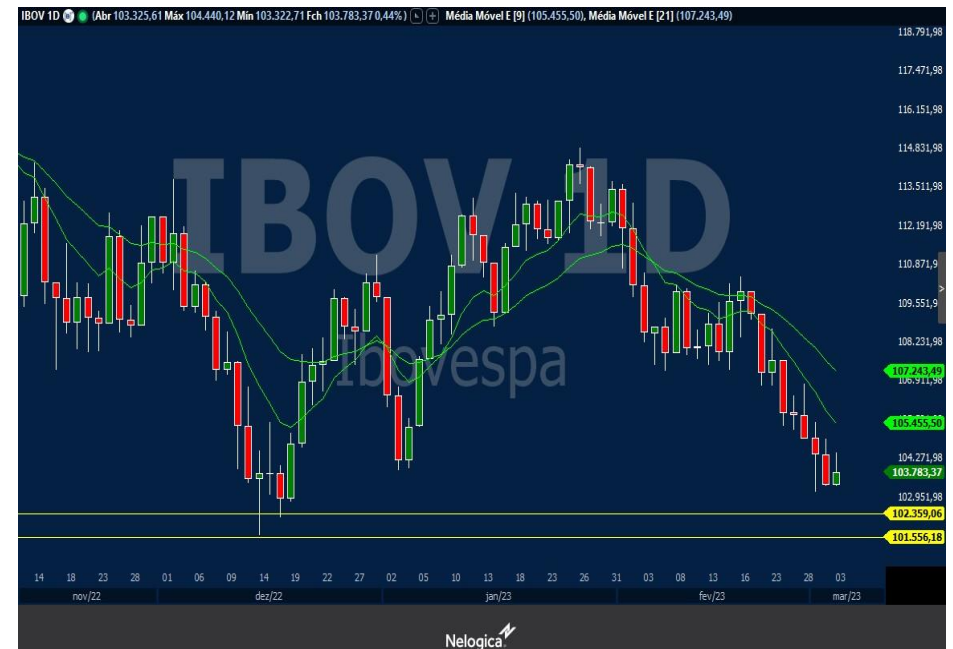

## EMBRAER

EMBR3 - Embraer trabalhou em semana positiva, com forte fluxo comprador e ignorando as baixas do Ibovespa como um todo, tendo rompido com forte volume a resistência em R\$ 16,88, indicando continuidade de alta para o papel para seguir movimento de alta de curto prazo.



## BRASIL AGRO

AGRO3 - O papel trabalhou em movimentos mistos durante a semana, fechando no positivo após demonstração de exaustão vendedora, estando em cenário de larga lateralização, com suporte relevante em R\$ 25,70 e resistência em R\$ 30,00, indicando retomada para novo teste de resistência para as próximas semanas.



## SID NACIONAL

CSNA3 - O setor de siderurgia e mineração teve forte desempenho na semana atual, fazendo com que Siderurgica nacional fechasse a semana nas máximas, com cenário positivo de curto prazo, em tendência de alta pelo gráfico semanal, com forte volume comprador, sendo esperado a continuidade do movimento de alta, com alvo de curto prazo em R\$ 20,00.



## MINERVA

BEEF3 - Minerva vinha trabalhando em forte respiro vendedor nas últimas semanas, com preocupações dos investidores quanto as exportações suspensas por conta da doença da "vaca louca", mas em contrapartida, o caso registrado foi considerado atípico e fez com que encerrasse a semana no positivo, após também teste de suporte relevante em R\$ 11,24, sendo esperado continuidade do movimento comprador para curto prazo.

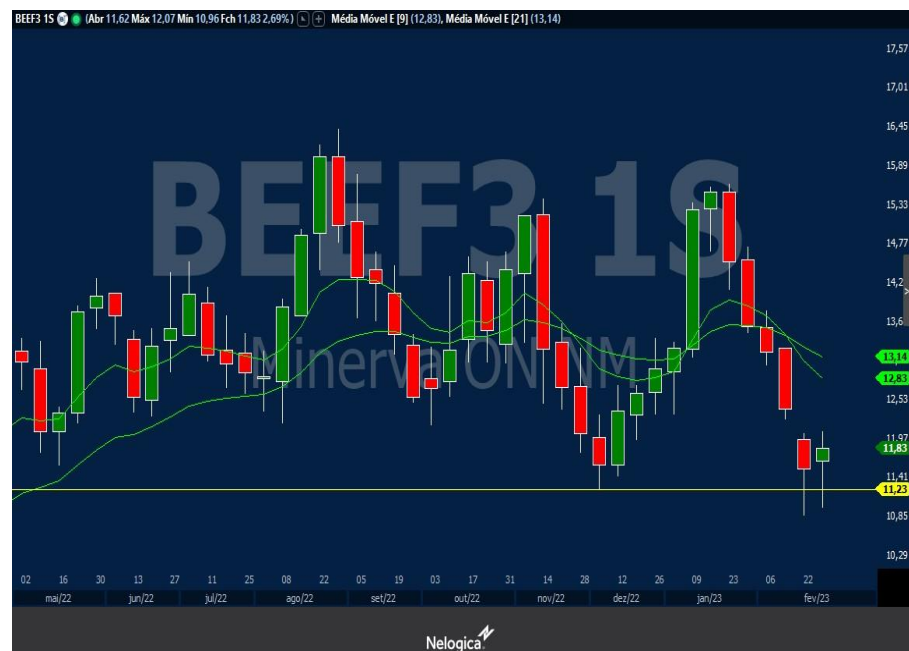

## CEMIG

CMIG4 - Cemig vem trabalhando em forte correção durante as últimas semanas, estando em sua sétima semana consecutiva de baixa, chegando ao alvo esperado para respiro de alta, em R\$ 10,30, estando na base do canal de alta do gráfico semanal, com amplo upside de curto prazo para o papel, sendo esperado teste de resistência em R\$ 11,15.



## DISCLAIMER

---

O(s) analista(as) de investimento envolvido(s) na elaboração do presente relatório declara(m) que as recomendações aqui contidas refletem exclusivamente suas opiniões pessoais sobre as companhias e seus valores mobiliários e foram elaboradas de forma independente e autônoma, inclusive em relação à Ativa S.A. Corretora de Títulos, Câmbio e Valores.

A remuneração variável do(s) analista(s) responsável(eis) pelo presente relatório depende parcialmente das receitas resultantes da atividade de intermediação da Ativa S.A. Corretora de Títulos, Câmbio e Valores. Todavia, dita remuneração está estruturada de forma a preservar a imparcialidade do(s) analista(s).

## RESEARCH

---

Jorge Bittar, CNPI-T

[research@ativainvestimentos.com.br](mailto:research@ativainvestimentos.com.br)

## INSTITUCIONAL

---

### Ações

Mesa Rio de Janeiro  
Mesa São Paulo

Tel.: (55 21) 3515-0290  
Tel.: (55 11) 3339-7036

### Renda Fixa

Mesa Rio de Janeiro  
Mesa São Paulo

Tel.: (55 21) 3515-0290  
Tel.: (55 11) 3339-7036

### Mercados Futuros

Mesa Rio de Janeiro  
Mesa São Paulo

Tel.: (55 21) 3515-0290  
Tel.: (55 11) 3339-7030

### Sales

Institucional

Tel.: (55 21) 3515-0278

## ONDE ESTAMOS

---

### Rio de Janeiro

Tel.: (21) 3515-0200  
Fax: (21) 3515-0296

### São Paulo

Tel.: (11) 4950-7200  
Tel.: (11) 4097-7200

### Belo Horizonte

Tel.: (55 31) 3025-0601  
Fax: (55 31) 3025-0606

### Porto Alegre

Tel.: (55 51) 3017-8707

### Salvador

Tel.: (71) 3480-7300

### São J. dos Campos

Tel.: (12) 3904-0850

### Curitiba

Tel.: (55 41) 3075-7400  
Fax: (55 41) 3075-7406

### Goiânia

Tel.: (55 62) 3270-4100