

(positivo = líquido comprado | negativo = líquido vendido)

Gráfico: Juros DI (%)

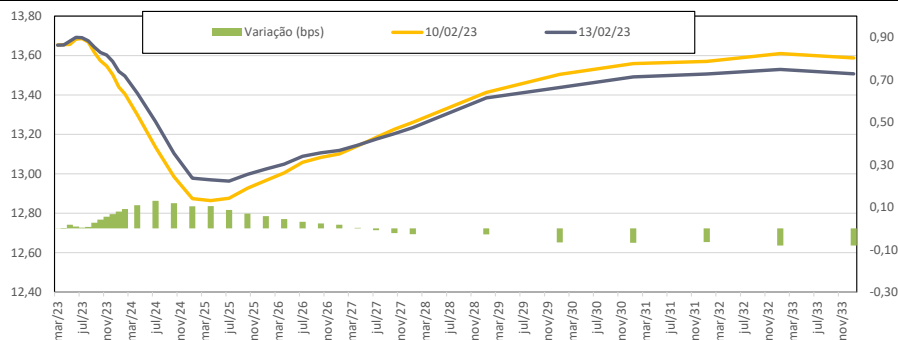

Ibovespa	
Fechamento de ontem	109.011
Variação	↑ 0,69%

\*1º Vencimento: fev/22

Câmbio 1º vencimento	
Fechamento de ontem	5.189
Variação	↓ -1,02%

\*1º Vencimento: mar/22

**Mapa dos contratos em aberto na B3 (em contratos)**



Fechamento de  
segunda-feira  
(13/fev/23)

## Contratos em aberto (B3)

Economista-chefe | Étore Sanchez  
Economista | Guilherme Sousa  
Analista | André Coelho



(positivo = líquido comprado | negativo = líquido vendido) - ôtica da taxa

### Câmbio

Consolidação = Futuro + DDI + Swap + 0,2*WDO (em contratos)				Equivalente em US\$ milhões		
Instituição	Anterior	Atual	Variação	Anterior	Atual	Variação
Bancos	1.100.388	1.086.635	-13.753	55.019	54.332	-688
DTVM'S e Corretoras de Valores	73	76	3	4	4	0
Outras Jurídicas Financeiras	12.555	11.731	-825	628	587	-41
Pessoa Jurídica Não Financeira	27.876	29.123	1.247	1.394	1.456	62
Invest. Institucional Nacional	21.547	12.078	-9.469	1.077	604	-473
Investidores Não Residentes	845.734	865.736	20.002	42.287	43.287	1.000
Pessoa Física	-1.443	1.351	2.794	-72	68	140
Banco Central	-2.006.730	-2.006.730	0	-100.337	-100.337	0

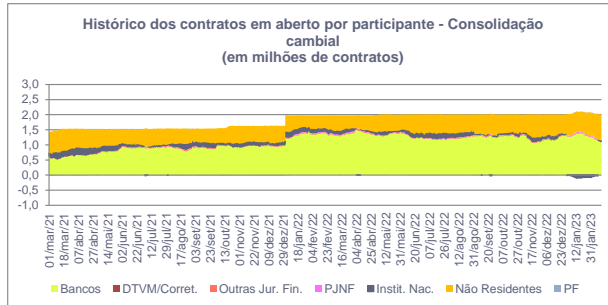

Futuro de dólar (em contratos)			
Instituição	Anterior	Atual	Variação
Bancos	40.560	31.490	-9.070
DTVM'S e Corretoras de Valores	100	100	0
Outras Jurídicas Financeiras	2.425	1.610	-815
Pessoa Jurídica Não Financeira	32.973	34.018	1.045
Invest. Institucional Nacional	-173.101	-176.875	-3.774
Investidores Não Residentes	97.393	109.522	12.129
Pessoa Física	-350	135	485
Banco Central	0	0	0

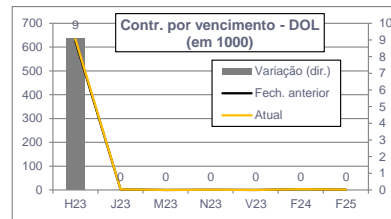

Dólar Mini - WDO (em contratos)			
Instituição	Anterior	Atual	Variação
Bancos	-299.816	-309.934	-10.118
DTVM'S e Corretoras de Valores	-127	-81	46
Outras Jurídicas Financeiras	-28.523	-28.571	-48
Pessoa Jurídica Não Financeira	-22.274	-21.216	1.058
Invest. Institucional Nacional	205.167	171.017	-34.150
Investidores Não Residentes	151.039	182.705	31.666
Pessoa Física	-5.466	6.080	11.546
Banco Central	0	0	0

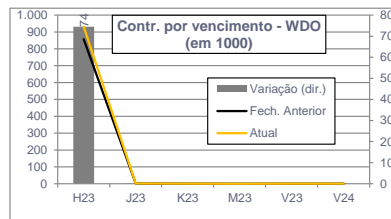

DDI - Cupom cambial (em contratos)			
Instituição	Anterior	Atual	Variação
Bancos	580.797	578.138	-2.659
DTVM'S e Corretoras de Valores	-2	-8	-6
Outras Jurídicas Financeiras	15.835	15.835	0
Pessoa Jurídica Não Financeira	-642	-652	-10
Invest. Institucional Nacional	-1.170.344	-1.169.209	1.135
Investidores Não Residentes	574.356	575.896	1.540
Pessoa Física	0	0	0
Banco Central	0	0	0

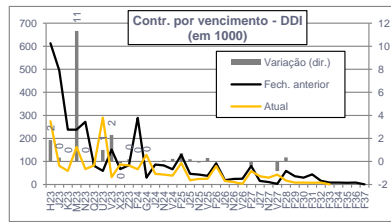

SCS - Swap cambial com ajuste (em contratos)			
Instituição	Anterior	Atual	Variação
Bancos	538.994	538.994	0
DTVM'S e Corretoras de Valores	0	0	0
Outras Jurídicas Financeiras	0	0	0
Pessoa Jurídica Não Financeira	0	0	0
Invest. Institucional Nacional	1.323.959	1.323.959	0
Investidores Não Residentes	143.777	143.777	0
Pessoa Física	0	0	0
Banco Central	-2.006.730	-2.006.730	0

Fechamento de  
segunda-feira  
(13/fev/23)

## Contratos em aberto (B3)

Economista-chefe | Étore Sanchez  
Economista | Guilherme Sousa  
Analista | André Coelho



(positivo = líquido comprado | negativo = líquido vendido) - ótica da taxa

Juros			
Mercado futuro de taxa de juro (em contratos)			
Instituição	Anterior	Atual	Variação
Bancos	4.913.373	4.951.996	38.623
DTVM'S e Corretoras de Valores	2.788	4.731	1.943
Outras Jurídicas Financeiras	110.994	118.681	7.687
Pessoa Jurídica Não Financeira	-2.512	-4.369	-1.857
Invest. Institucional Nacional	-2.267.093	-2.390.149	-123.056
Investidores Não Residentes	-2.760.510	-2.684.674	75.836
Pessoa Física	2960	3784	824

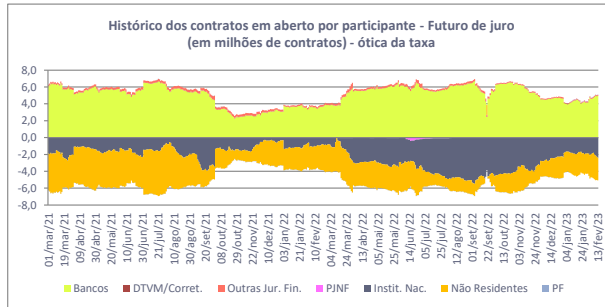
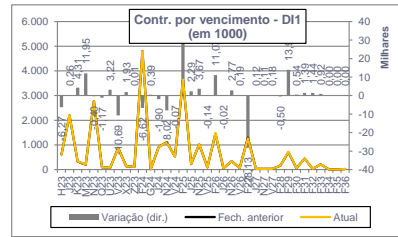

Cupom de DI x IPCA			
Mercado futuro de cupom de DI x IPCA (em contratos)			
Instituição	Anterior	Atual	Variação
Bancos	99.463	94.252	-5.211
DTVM'S e Corretoras de Valores	-13	-13	0
Outras Jurídicas Financeiras	-2.280	-2.250	30
Pessoa Jurídica Não Financeira	-47	-47	0
Invest. Institucional Nacional	-217.724	-212.834	4.890
Investidores Não Residentes	120.505	120.796	291
Pessoa Física	96	96	0

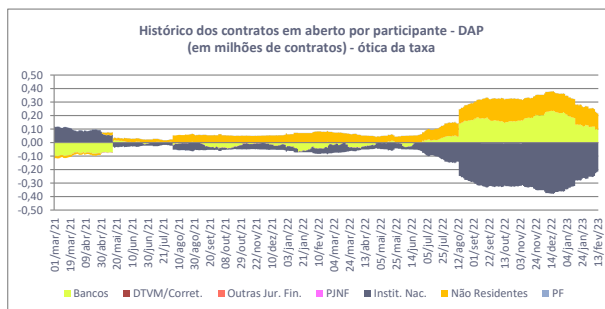
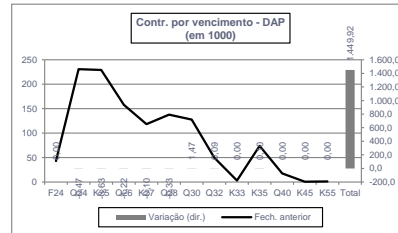

Fechamento de  
segunda-feira  
(13/fev/23)

### Contratos em aberto (B3)

Economista-chefe | Étore Sanchez  
Economista | Guilherme Sousa  
Analista | André Coelho



(positivo = líquido comprado | negativo = líquido vendido)

Ibovespa			
Consolidação Ibovespa = Fut Ibov + Mini Ibov*0,2 (em contratos)			
Instituição	Anterior	Atual	Variação
Bancos	-10.323	-11.202	-880
DTVM'S e Corretoras de Valores	-34	-39	-5
Outras Jurídicas Financeiras	0	0	0
Pessoa Jurídica Não Financeira	1.161	993	-169
Invest. Institucional Nacional	-170.543	-153.857	16.686
Investidores Não Residentes	174.498	161.283	-13.216
Pessoa Física	5240	2822,8	-2417,2

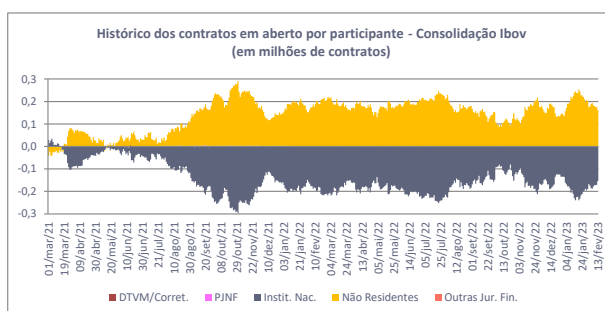

Futuro de Ibovespa (em contratos)			
Instituição	Anterior	Atual	Variação
Bancos	-5.810	-6.400	-590
DTVM'S e Corretoras de Valores	-60	-75	-15
Outras Jurídicas Financeiras	0	0	0
Pessoa Jurídica Não Financeira	875	815	-60
Invest. Institucional Nacional	-132.783	-129.943	2.840
Investidores Não Residentes	132.278	130.408	-1.870
Pessoa Física	5500	5195	-305

Mini Ibovespa (em contratos - sem adequação ao contrato grande)			
Instituição	Anterior	Atual	Variação
Bancos	-22.563	-24.012	-1.449
DTVM'S e Corretoras de Valores	130	180	50
Outras Jurídicas Financeiras	0	0	0
Pessoa Jurídica Não Financeira	1.432	889	-543
Invest. Institucional Nacional	-188.800	-119.569	69.231
Investidores Não Residentes	211.101	154.373	-56.728
Pessoa Física	-1300	-11861	-10561