



CARTEIRA SEMANAL

A Carteira Semanal é composta por cinco ações, cuja metodologia de escolha é baseada na análise do cenário de curto prazo associado ao uso da análise técnica para buscar ações com tendência de alta no curto e médio prazo nos gráficos semanal e diário. Voltada para investidores que buscam estar expostos as oscilações de curto prazo do mercado.

A performance da carteira ficou acima do Ibovespa, com rentabilidade de 4,10% ante 2,70% do nosso benchmark. Optamos por retirar BANCO DO BRASIL (BBAS3), PETROBRAS (PETR4), CPFL ENERGIA (CPFE3) e KEPLER WEBER (KEPL3) para incluir HYPERA (HYPE3), LOJAS RENNER (LREN3), BTG PACTUAL (BPAC11) e REDE D'OR (RDOR3). Optamos por manter VALE (VALE3) na carteira.

Analista Responsável:
Jorge Bittar, CNPI-T

FONTE: PROFITPRO

PERFORMANCE

PERFORMANCE	SEMANA	2022	12 MESES
CARTEIRA	4,10%	-21,25%	-22,77%
IBOVESPA	2,70%	6,77%	11,06%
IBRX BRASIL	2,70%	6,16%	10,71%

PERFORMANCE DOS ATIVOS

EMPRESA	TICKER	SEMANA*
VALE	VALE3	7,29%
BANCO DO BRASIL	BBAS3	5,32%
PETROBRAS	PETR4	8,59%
CPFL ENERGIA	CPFE3	-1,01%
KEPLER WEBER	KEPL3	0,31%

* Retorno semanal refere-se ao fechamento da última 6ªf até 02/12/22.

CARTEIRA DA PRÓXIMA SEMANA

EMPRESA	TICKER
VALE	VALE3
HYPERA	HYPE3
LOJAS RENNER	LREN3
BTG BANCO	BPAC11
REDE D OR	RDOR3

02/12/2022

IBOV - Ibovespa

IBOV - O Ibovespa trabalhou em semana positiva, com forte volume testando a mínima em 108.500, sem sucesso de rompimento de mínima para respiro de baixa contínuo, sendo esta de preço de forte defesa e forte volume comprador acima da média, sendo esperado a continuidade do movimento de alta, com alvos em 115.900 e 118.500.

	115.281
Resistências	114.161
	113.042
Fechamento	111.923
	110.804
Suportes	109.685
	108.565

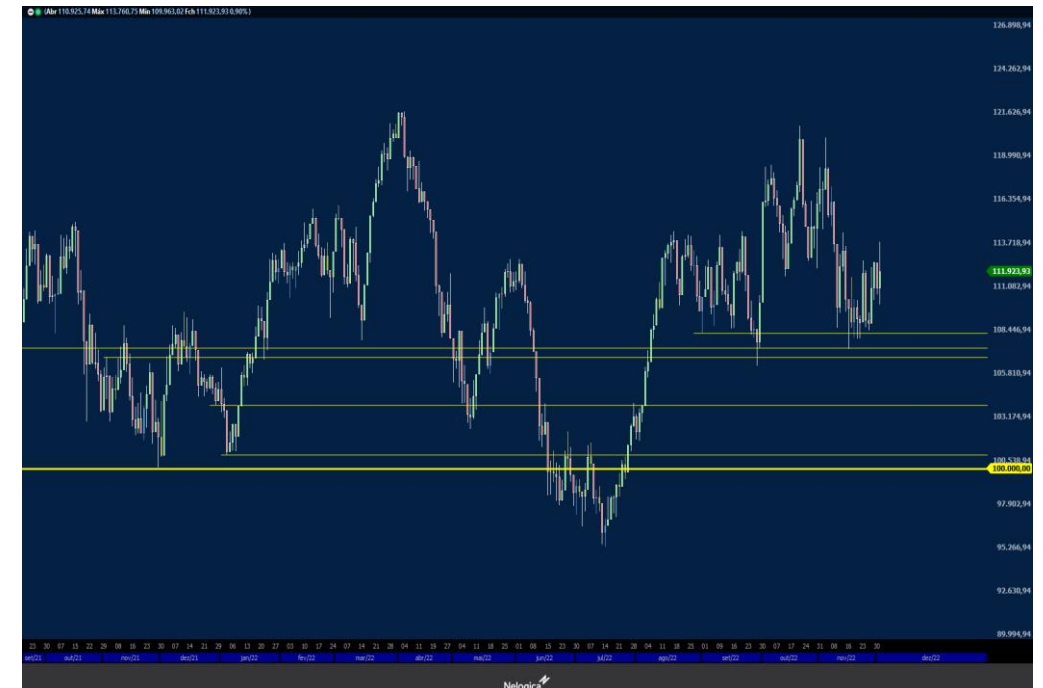
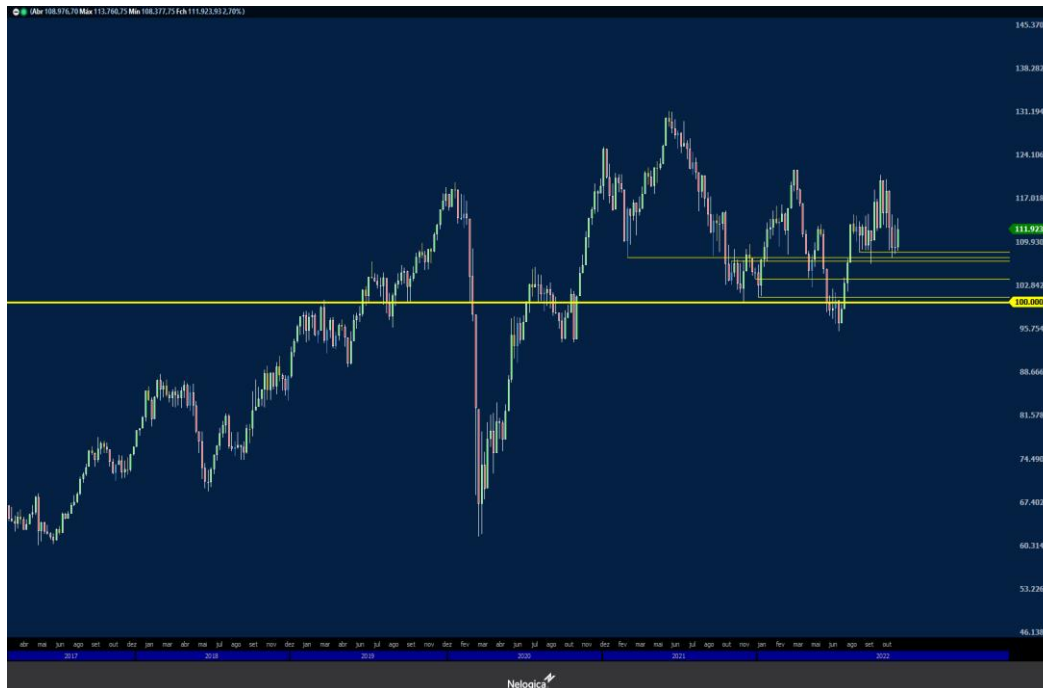

VALE

VALE3 - Vale segue trabalhando em alta, com forte movimento comprador, alinhado com a valorização do minério de ferro, trazendo otimismo para o papel, que fecha próximo da máxima da semana, indicando continuidade do movimento comprador, com próximo alvo em R\$ 90,00 e posteriormente R\$ 93,60

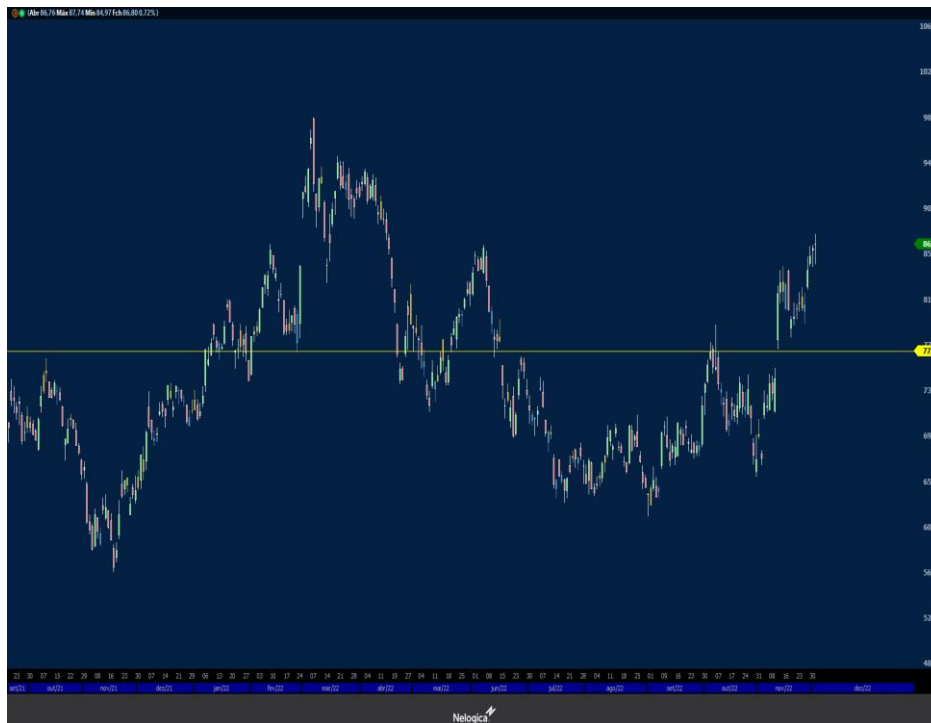

HYPERA

HYPE3 - Hypera trabalha em canal de alta pelo gráfico semanal, demonstrando suporte de referência em R\$ 43,40, deixando um candle de continuidade de alta próximo das máximas da semana, com alvo em R\$ 49,50 para o curto prazo.



LOJAS RENNER

LREN3 - Lojas Renner trabalhou em semana negativa, testando os pontos de suporte em R\$ 22,50 e R\$ 22,00, sendo regiões próximas da mínima do ano e com resposta compradora pelo teste, sendo fundo de lateralização de longo prazo, sendo esperado respiro comprador para o papel que já trabalha em sua quarta semana consecutiva de baixa, com alvo de curto prazo em R\$ 25,00.

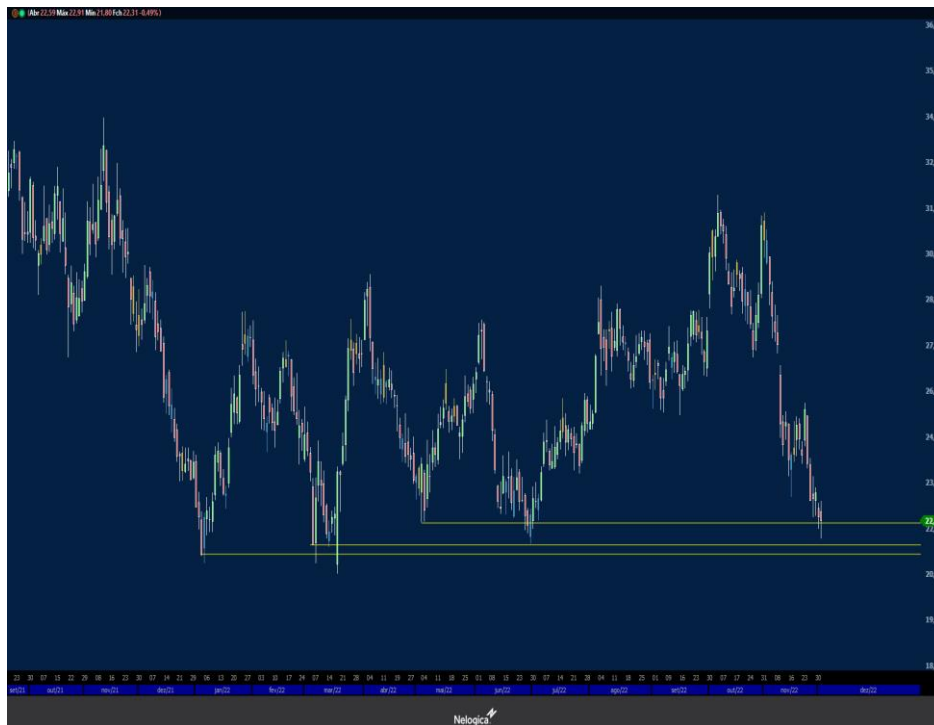

BTG BANCO

BPAC11 - O papel trabalha em canal amplo pelo gráfico semanal, testando suporte de referência em R\$ 24,20, com forte entrada de volume comprador para indicar a continuidade do movimento de alta, com alvo na máxima do movimento para o curto prazo, em R\$ 30,00.

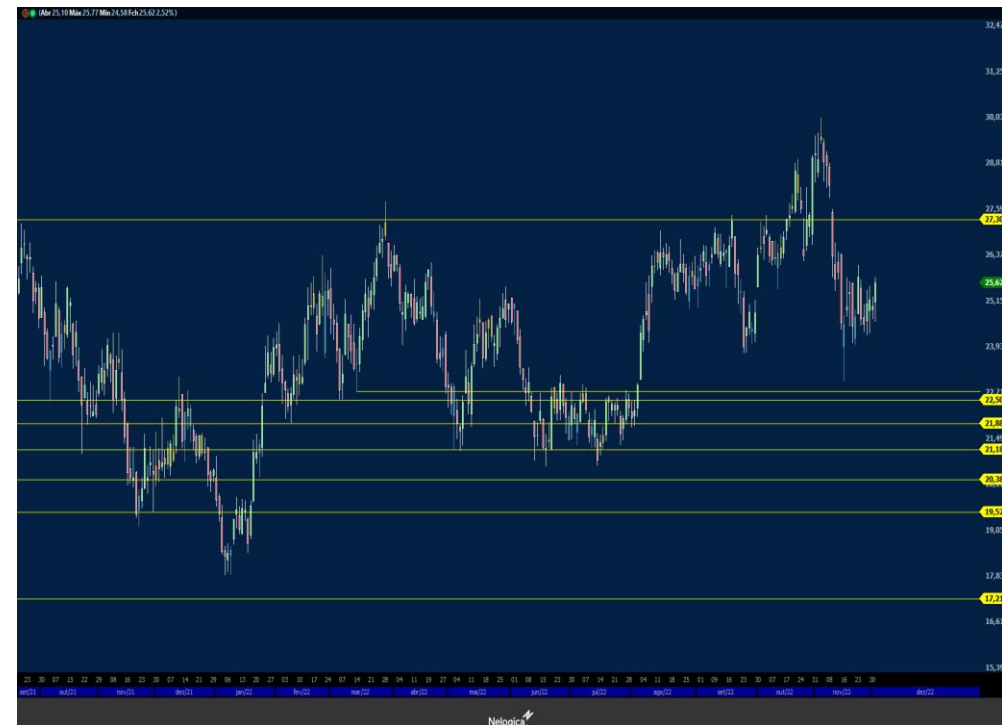

REDE D OR

RDOR3 - Rede D'or trabalha em lateralização de curto prazo, testando a mínima em R\$ 28,80 com forte entrada de volume comprador, indicando continuidade de movimento de alta, para buscar o topo da lateralização em R\$ 35,20 no curto prazo.

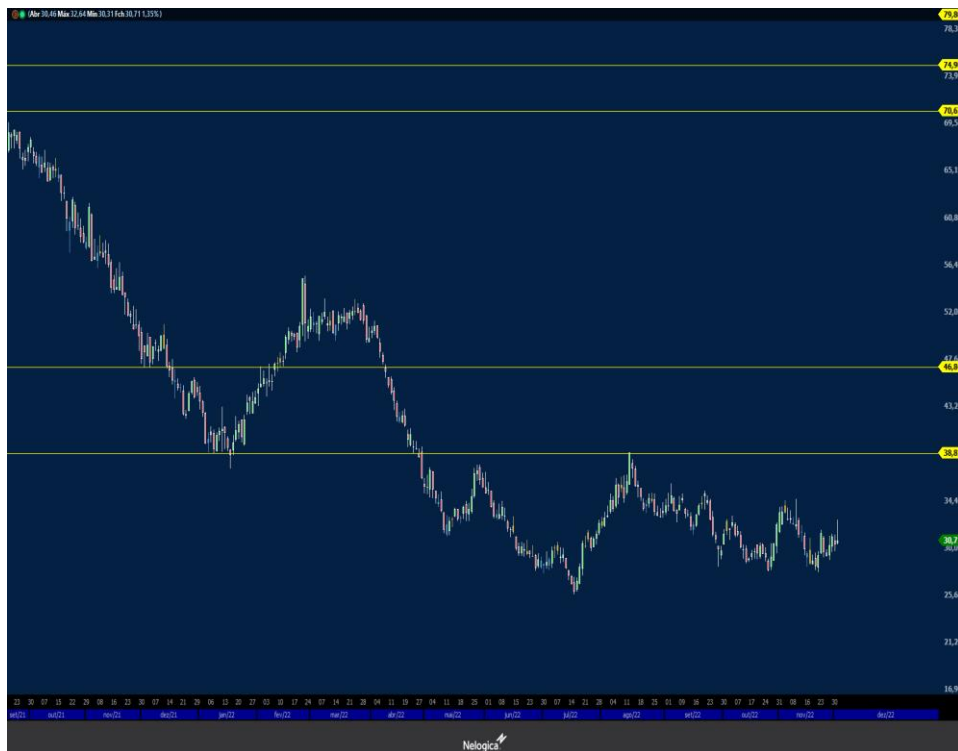

DISCLAIMER

O(s) analista(as) de investimento envolvido(s) na elaboração do presente relatório declara(m) que as recomendações aqui contidas refletem exclusivamente suas opiniões pessoais sobre as companhias e seus valores mobiliários e foram elaboradas de forma independente e autônoma, inclusive em relação à Ativa S.A. Corretora de Títulos, Câmbio e Valores.

A remuneração variável do(s) analista(s) responsável(eis) pelo presente relatório depende parcialmente das receitas resultantes da atividade de intermediação da Ativa S.A. Corretora de Títulos, Câmbio e Valores. Todavia, dita remuneração está estruturada de forma a preservar a imparcialidade do(s) analista(s).

RESEARCH

Felipe Vella, CNPI-T
Jorge Bittar, CNPI-T

research@ativainvestimentos.com.br

INSTITUCIONAL

Ações

Mesa Rio de Janeiro
Mesa São Paulo

Tel.: (55 21) 3515-0290
Tel.: (55 11) 3339-7036

Renda Fixa

Mesa Rio de Janeiro
Mesa São Paulo

Tel.: (55 21) 3515-0290
Tel.: (55 11) 3339-7036

Mercados Futuros

Mesa Rio de Janeiro
Mesa São Paulo

Tel.: (55 21) 3515-0290
Tel.: (55 11) 3339-7030

Sales

Institucional

Tel.: (55 21) 3515-0278

ONDE ESTAMOS

Rio de Janeiro

Tel.: (21) 3515-0200
Fax: (21) 3515-0296

São Paulo

Tel.: (11) 4950-7200
Tel.: (11) 4097-7200

Belo Horizonte

Tel.: (55 31) 3025-0601
Fax: (55 31) 3025-0606

Porto Alegre

Tel.: (55 51) 3017-8707

Salvador

Tel.: (71) 3480-7300

São J. dos Campos

Tel.: (12) 3904-0850

Curitiba

Tel.: (55 41) 3075-7400
Fax: (55 41) 3075-7406

Goiânia

Tel.: (55 62) 3270-4100