

BTC

Ações Alugadas

19/12/2022

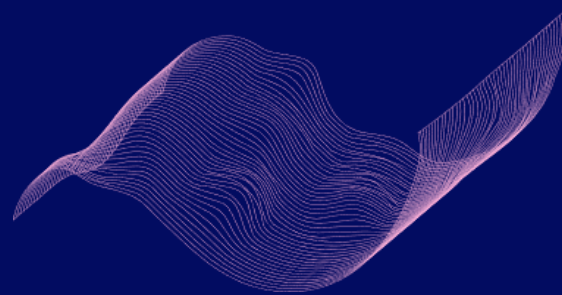

Esse relatório visa trazer uma análise da porcentagem do total de ações em circulação das empresas que está “alugada” em contratos “BTC” (BTC/Free Float), comparando com a média do ativo. Além disso, também trazemos a visão da taxa de aluguel comparando com a média, para facilitar na busca de oportunidades no mercado de acordo com o objetivo de cada investidor.

Analistas emissores do relatório

Rodrigo Barreto Soares, CNPI-T
rodrigo.soares@nector.com.br

José Renato R. Navikas, CNPI-P
jose.navikas@nector.com.br

Guilherme A. Ferreira, CNPI-T
Guilherme.ferreira@nector.com.br

Destaques:

BTC/FreeFloat vs média

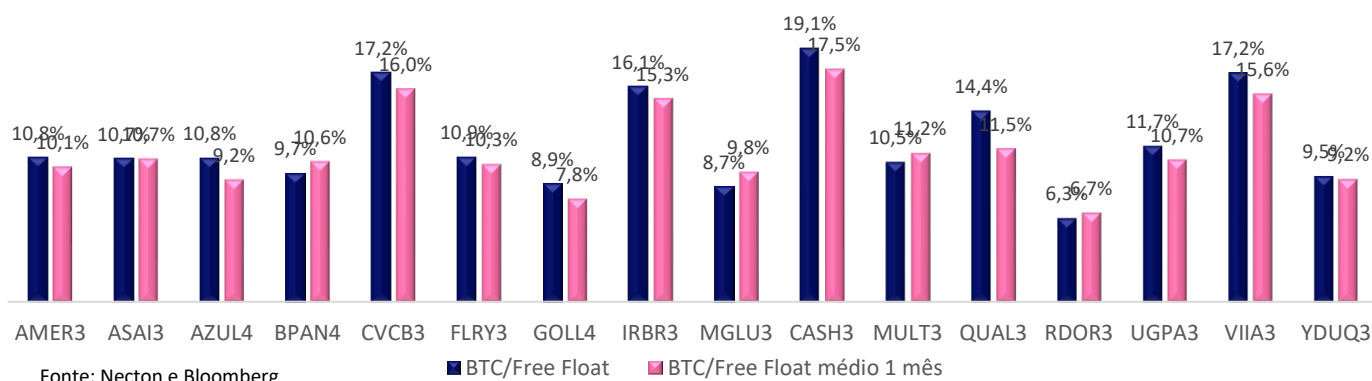

Taxa tomador vs média

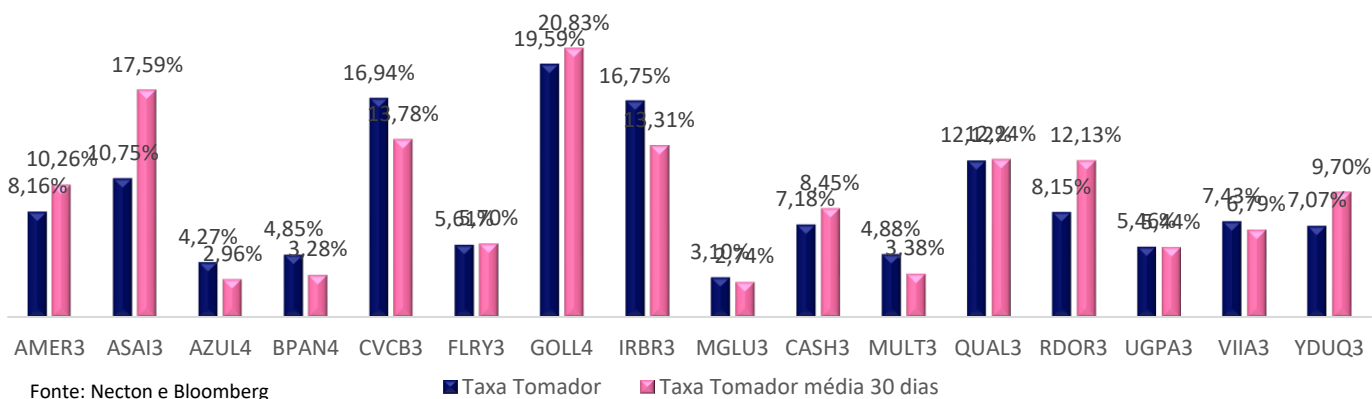

Atendimento:
 0800 770 9936
atendimento@nector.com.br

Ouvidoria:
 0800 776 1443
www.nector.com.br/ouvidoria



nector

ETFs:

BOVA11 (Índice Bovespa)

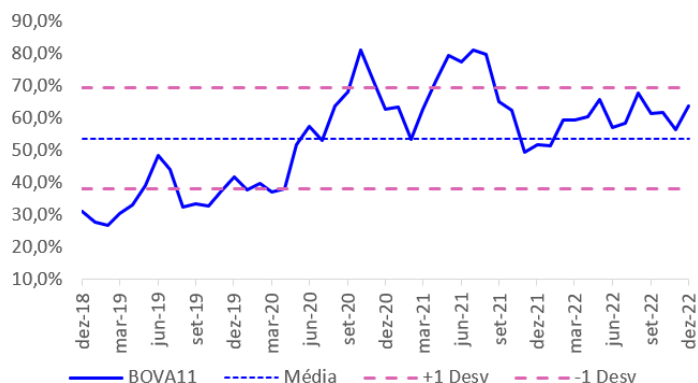

Fonte: Bloomberg, Necton.

| Data | BTC Médio ÷ Free Float Médio | BTC Médio (mil cotas) | Free Float Médio (mil cotas) | Volume Médio (mil cotas) | Tx. Tomador Média (a.a.) |
|--------|------------------------------|-----------------------|------------------------------|--------------------------|--------------------------|
| 2018 | 30,4% | 17.683 | 58.199 | 3.188 | 1,44% |
| 2019 | 33,2% | 25.919 | 78.158 | 4.347 | 0,84% |
| 2020 | 51,7% | 69.241 | 133.923 | 10.531 | 2,01% |
| 2021 | 60,8% | 81.648 | 134.216 | 7.801 | 1,02% |
| 2022 | 57,6% | 82.252 | 142.752 | 7.641 | 2,31% |
| 12-set | 62,1% | 87.001 | 140.150 | 4.476 | 2,68% |
| 18-nov | 56,3% | 82.028 | 145.650 | 12.110 | 0,69% |
| 7-dez | 65,7% | 84.126 | 127.950 | 5.449 | 0,65% |
| 16-dez | 53,5% | 85.264 | 159.300 | 12.354 | 3,36% |

SMAL11 (Índice Small Caps)

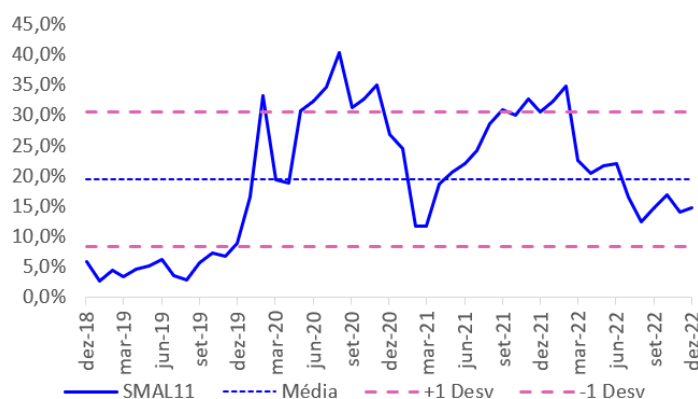

Fonte: Bloomberg, Necton.

| Data | BTC Médio ÷ Free Float Médio | BTC Médio (mil cotas) | Free Float Médio (mil cotas) | Volume Médio (mil cotas) | Tx. Tomador Média (a.a.) |
|--------|------------------------------|-----------------------|------------------------------|--------------------------|--------------------------|
| 2018 | 2,3% | 61 | 2.631 | 40 | 1,89% |
| 2019 | 5,3% | 421 | 7.954 | 182 | 1,25% |
| 2020 | 27,2% | 4.300 | 15.810 | 579 | 4,82% |
| 2021 | 22,2% | 2.845 | 12.791 | 404 | 3,87% |
| 2022 | 18,3% | 3.925 | 21.500 | 1.230 | 6,38% |
| 12-set | 11,5% | 2.940 | 25.500 | 670 | 0,10% |
| 18-nov | 21,0% | 6.227 | 29.600 | 2.559 | 5,16% |
| 7-dez | 15,1% | 4.352 | 28.800 | 828 | 4,28% |
| 16-dez | 17,0% | 4.305 | 25.300 | 1.926 | 4,01% |

Fonte: Bloomberg, Necton.

IVVB11 (S&P)

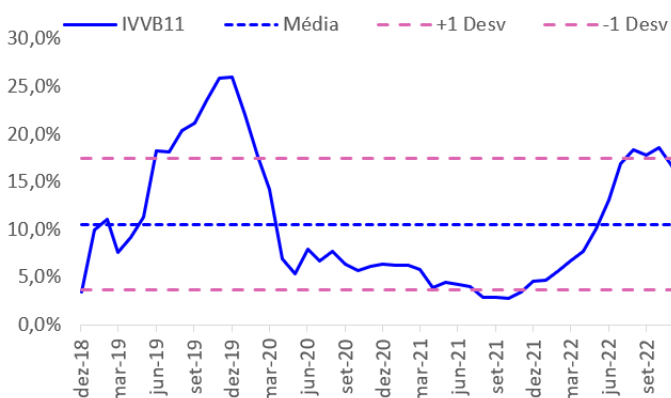

Fonte: Bloomberg, Necton.

| Data | BTC Médio ÷ Free Float Médio | BTC Médio (mil cotas) | Free Float Médio (mil cotas) | Volume Médio (mil cotas) | Tx. Tomador Média (a.a.) |
|--------|------------------------------|-----------------------|------------------------------|--------------------------|--------------------------|
| 2018 | 3,7% | 111 | 3.026 | 74 | 2,90% |
| 2019 | 15,6% | 435 | 2.788 | 74 | 4,13% |
| 2020 | 7,6% | 718 | 9.485 | 418 | 4,31% |
| 2021 | 3,9% | 749 | 19.185 | 327 | 2,33% |
| 2022 | 10,4% | 1.711 | 16.381 | 427 | 1,22% |
| 12-set | 17,1% | 2.285 | 13.350 | 362 | 2,92% |
| 18-nov | 14,9% | 2.022 | 13.550 | 836 | 3,89% |
| 7-dez | 14,1% | 1.997 | 14.150 | 560 | 1,12% |
| 16-dez | 14,3% | 2.025 | 14.200 | 494 | 0,76% |

Fonte: Bloomberg, Necton.

| Código | Preço | Qtd média de ações negoc. 30 D (mil ações) | Free Float (mil qtde) | BTC/Free Float | BTC/Free Float médio 1 mês | BTC/Free Float médio 3 meses | Taxa Tomador | Taxa Tomador média 30 dias | BTC | | Variação |
|--------|-----------|--|-----------------------|----------------|----------------------------|------------------------------|--------------|----------------------------|------------|------------|----------|
| | | | | | | | | | 16/12/2022 | 15/12/2022 | |
| RRRP3 | R\$ 32,85 | 4.674 | 203.088 | 13,6% | 11,2% | 11,7% | 0,3% | 0,4% | 27.689 | 28.013 | -1,2% |
| ALPA4 | R\$ 13,26 | 4.831 | 242.633 | 6,5% | 7,1% | 9,6% | 7,8% | 11,4% | 15.760 | 16.384 | -3,8% |
| ABEV3 | R\$ 14,85 | 32.413 | 4.405.102 | 7,8% | 7,5% | 7,0% | 2,3% | 1,4% | 342.452 | 343.652 | -0,3% |
| AMER3 | R\$ 7,35 | 32.899 | 639.100 | 10,8% | 10,1% | 7,6% | 8,2% | 10,3% | 69.118 | 67.821 | 1,9% |
| ARZZ3 | R\$ 73,21 | 1.581 | 64.447 | 9,7% | 7,1% | 6,5% | 0,9% | 0,7% | 6.277 | 6.584 | -4,7% |
| ASAI3 | R\$ 18,71 | 17.514 | 883.251 | 10,7% | 10,7% | 6,6% | 10,8% | 17,6% | 94.918 | 99.412 | -4,5% |
| AZUL4 | R\$ 9,44 | 14.119 | 285.171 | 10,8% | 9,2% | 6,8% | 4,3% | 3,0% | 30.756 | 29.420 | 4,5% |
| B3SA3 | R\$ 11,36 | 66.552 | 5.911.151 | 2,7% | 2,2% | 2,1% | 0,2% | 0,0% | 157.843 | 151.087 | 4,5% |
| BPAN4 | R\$ 5,59 | 4.179 | 348.573 | 9,7% | 10,6% | 7,2% | 4,9% | 3,3% | 33.761 | 36.640 | -7,9% |
| BBSE3 | R\$ 32,33 | 7.740 | 675.000 | 3,9% | 3,7% | 4,1% | 0,2% | 0,2% | 26.326 | 24.637 | 6,9% |
| BRML3 | R\$ 7,70 | 13.691 | 789.332 | 5,6% | 5,9% | 6,2% | 0,1% | 0,1% | 43.841 | 43.711 | 0,3% |
| BBDC3 | R\$ 12,40 | 12.860 | 1.515.720 | 3,0% | 2,5% | 1,8% | 0,4% | 0,3% | 45.957 | 47.389 | -3,0% |
| BBDC4 | R\$ 13,82 | 74.360 | 5.189.960 | 4,7% | 4,6% | 4,4% | 0,1% | 0,5% | 242.168 | 267.931 | -9,6% |
| BRAP4 | R\$ 29,09 | 5.173 | 252.241 | 7,8% | 7,6% | 7,3% | 0,3% | 1,6% | 19.709 | 18.807 | 4,8% |
| BBAS3 | R\$ 32,60 | 21.194 | 1.420.674 | 8,2% | 8,5% | 5,8% | 0,0% | 0,1% | 117.049 | 120.021 | -2,5% |
| BRKM5 | R\$ 22,56 | 2.860 | 185.995 | 7,9% | 7,7% | 8,1% | 0,2% | 1,8% | 14.651 | 12.864 | 13,9% |
| BRFS3 | R\$ 6,87 | 15.494 | 647.966 | 6,2% | 5,5% | 6,0% | 0,0% | 0,0% | 40.335 | 40.964 | -1,5% |
| BPAC11 | R\$ 20,55 | 16.917 | 1.311.698 | 1,9% | 2,0% | 2,3% | 0,2% | 0,1% | 25.297 | 28.217 | -10,3% |
| CRFB3 | R\$ 14,14 | 7.132 | 529.341 | 7,1% | 6,4% | 5,3% | 1,4% | 1,9% | 37.792 | 37.047 | 2,0% |
| CCRO3 | R\$ 10,13 | 12.305 | 1.115.646 | 3,4% | 3,3% | 3,7% | 0,9% | 0,8% | 38.461 | 38.958 | -1,3% |
| CMIG4 | R\$ 10,95 | 12.482 | 1.425.075 | 2,3% | 2,0% | 1,9% | 0,1% | 0,3% | 33.033 | 34.276 | -3,6% |
| CIEL3 | R\$ 4,58 | 28.422 | 1.106.830 | 6,9% | 5,3% | 5,2% | 0,1% | 0,4% | 76.620 | 79.790 | -4,0% |
| COGN3 | R\$ 1,97 | 39.414 | 1.873.791 | 8,8% | 8,5% | 8,9% | 1,4% | 1,6% | 165.584 | 166.823 | -0,7% |
| CPLE6 | R\$ 7,43 | 17.412 | 1.039.677 | 4,7% | 6,2% | 6,8% | 5,7% | 6,6% | 48.719 | 51.134 | -4,7% |
| CSAN3 | R\$ 15,70 | 10.891 | 1.194.636 | 3,9% | 4,3% | 4,6% | 0,1% | 0,1% | 46.958 | 49.538 | -5,2% |
| CPFE3 | R\$ 30,10 | 2.064 | 187.702 | 4,5% | 3,9% | 3,4% | 0,3% | 0,2% | 8.434 | 8.446 | -0,1% |
| CMIN3 | R\$ 3,84 | 11.463 | 425.126 | 16,6% | 16,4% | 15,4% | 0,3% | 0,3% | 70.503 | 69.794 | 1,0% |
| CVCB3 | R\$ 3,66 | 19.759 | 275.133 | 17,2% | 16,0% | 14,3% | 16,9% | 13,8% | 47.375 | 46.571 | 1,7% |
| CYRE3 | R\$ 12,10 | 10.238 | 282.858 | 14,1% | 12,9% | 14,2% | 0,8% | 1,0% | 39.829 | 38.631 | 3,1% |
| DXCO3 | R\$ 7,45 | 4.838 | 326.910 | 5,3% | 5,3% | 6,1% | 0,6% | 1,3% | 17.210 | 17.365 | -0,9% |
| ECOR3 | R\$ 4,02 | 6.222 | 234.231 | 14,8% | 11,6% | 11,9% | 0,3% | 0,3% | 34.574 | 33.304 | 3,8% |
| ELET3 | R\$ 40,94 | 13.570 | 706.408 | 6,0% | 5,6% | 4,9% | 0,1% | 0,1% | 42.238 | 43.750 | -3,5% |
| ELET6 | R\$ 42,15 | 3.160 | 242.961 | 5,9% | 6,8% | 5,7% | 0,2% | 0,1% | 14.246 | 14.915 | -4,5% |
| EMBR3 | R\$ 13,55 | 8.667 | 694.852 | 3,6% | 3,7% | 3,6% | 0,3% | 0,1% | 25.010 | 25.272 | -1,0% |
| ENBR3 | R\$ 19,86 | 3.010 | 260.595 | 9,7% | 9,9% | 10,5% | 0,6% | 0,6% | 25.282 | 25.683 | -1,6% |
| ENGI11 | R\$ 41,68 | 2.296 | 407.817 | 2,1% | 1,9% | 2,0% | 0,2% | 0,2% | 8.402 | 8.133 | 3,3% |
| ENEV3 | R\$ 11,15 | 10.692 | 1.294.328 | 3,0% | 2,5% | 2,4% | 0,3% | 0,3% | 38.363 | 41.439 | -7,4% |
| EGIE3 | R\$ 36,98 | 2.139 | 173.751 | 11,1% | 10,5% | 10,3% | 0,6% | 0,9% | 19.326 | 19.494 | -0,9% |
| EQTL3 | R\$ 26,23 | 7.602 | 950.675 | 3,2% | 2,8% | 2,8% | 0,2% | 0,2% | 30.625 | 31.655 | -3,3% |
| EZTC3 | R\$ 12,92 | 2.551 | 106.384 | 14,4% | 12,2% | 11,9% | 2,2% | 2,5% | 15.339 | 14.501 | 5,8% |
| FLRY3 | R\$ 15,58 | 2.861 | 275.375 | 10,9% | 10,3% | 9,0% | 5,6% | 5,7% | 29.993 | 31.708 | -5,4% |
| GGBR4 | R\$ 30,17 | 14.434 | 1.088.975 | 5,5% | 4,9% | 4,1% | 0,2% | 0,3% | 59.710 | 58.247 | 2,5% |
| GOAU4 | R\$ 13,21 | 10.629 | 629.446 | 4,0% | 4,5% | 4,9% | 0,0% | 0,1% | 24.991 | 24.930 | 0,2% |
| GOLL4 | R\$ 6,13 | 13.508 | 202.601 | 8,9% | 7,8% | 7,4% | 19,6% | 20,8% | 17.945 | 18.324 | -2,1% |
| NTCO3 | R\$ 9,91 | 16.843 | 1.071.840 | 5,6% | 4,9% | 4,5% | 0,1% | 0,1% | 60.190 | 60.350 | -0,3% |
| SOMA3 | R\$ 9,04 | 8.393 | 493.120 | 4,6% | 5,0% | 5,2% | 0,8% | 1,0% | 22.466 | 23.009 | -2,4% |
| HAPV3 | R\$ 4,59 | 67.409 | 4.544.687 | 3,7% | 3,4% | 4,7% | 0,2% | 0,2% | 169.599 | 169.382 | 0,1% |

| Código | Preço | Qtz média de ações negoc. 30 D (mil ações) | Free Float (mil qtde) | BTC/Free Float | BTC/Free Float médio 1 mês | BTC/Free Float médio 3 meses | Taxa Tomador | Taxa Tomador média 30 dias | BTC | | Variação |
|--------|-----------|---|--------------------------|-------------------|----------------------------------|------------------------------------|-----------------|-------------------------------------|------------|------------|----------|
| | | | | | | | | | 16/12/2022 | 15/12/2022 | |
| HYPE3 | R\$ 42,51 | 3.835 | 402.666 | 2,6% | 2,9% | 3,2% | 1,2% | 0,7% | 10.399 | 11.621 | -10,5% |
| IGTI11 | R\$ 16,82 | 3.831 | 300.585 | 3,3% | 2,3% | 2,3% | 0,2% | 0,2% | 9.886 | 9.089 | 8,8% |
| IRBR3 | R\$ 0,72 | 56.671 | 2.455.338 | 16,1% | 15,3% | 8,7% | 16,8% | 13,3% | 396.360 | 398.160 | -0,5% |
| ITSA4 | R\$ 8,05 | 33.068 | 5.157.823 | 2,8% | 2,7% | 2,7% | 0,3% | 0,1% | 145.786 | 145.133 | 0,4% |
| ITUB4 | R\$ 23,68 | 53.813 | 4.821.616 | 5,6% | 5,8% | 5,5% | 0,2% | 0,2% | 272.059 | 274.591 | -0,9% |
| JBSS3 | R\$ 20,42 | 8.786 | 697.892 | 3,5% | 2,4% | 2,4% | 0,8% | 0,3% | 24.186 | 21.514 | 12,4% |
| KLBN11 | R\$ 20,24 | 7.218 | 1.123.578 | 1,7% | 1,8% | 1,9% | 0,4% | 0,2% | 19.103 | 20.597 | -7,3% |
| RENT3 | R\$ 49,70 | 10.517 | 820.709 | 4,4% | 4,9% | 4,9% | 0,2% | 0,3% | 36.172 | 37.024 | -2,3% |
| LWSA3 | R\$ 6,75 | 11.020 | 430.045 | 8,2% | 6,7% | 6,7% | 1,9% | 2,3% | 35.217 | 34.961 | 0,7% |
| LREN3 | R\$ 19,44 | 18.592 | 988.064 | 3,7% | 4,1% | 5,0% | 0,1% | 0,1% | 36.393 | 35.511 | 2,5% |
| MGLU3 | R\$ 2,37 | 200.566 | 2.866.269 | 8,7% | 9,8% | 8,6% | 3,1% | 2,7% | 248.419 | 258.814 | -4,0% |
| MRFG3 | R\$ 7,74 | 15.856 | 296.917 | 17,5% | 14,3% | 13,7% | 1,0% | 1,6% | 51.923 | 49.168 | 5,6% |
| CASH3 | R\$ 1,21 | 39.370 | 553.422 | 19,1% | 17,5% | 16,0% | 7,2% | 8,4% | 105.460 | 106.070 | -0,6% |
| BEEF3 | R\$ 12,36 | 7.473 | 262.893 | 6,3% | 6,4% | 6,4% | 0,3% | 0,5% | 16.601 | 15.898 | 4,4% |
| MRVE3 | R\$ 7,49 | 10.509 | 300.996 | 18,0% | 16,6% | 17,1% | 2,1% | 3,2% | 54.082 | 55.643 | -2,8% |
| MULT3 | R\$ 20,24 | 6.516 | 272.872 | 10,5% | 11,2% | 9,6% | 4,9% | 3,4% | 28.662 | 28.908 | -0,9% |
| PCAR3 | R\$ 16,36 | 3.062 | 159.081 | 6,9% | 5,7% | 5,9% | 0,2% | 0,2% | 11.031 | 10.872 | 1,5% |
| PETR3 | R\$ 24,98 | 23.746 | 3.684.015 | 4,3% | 4,4% | 3,9% | 4,0% | 4,6% | 157.011 | 163.348 | -3,9% |
| PETR4 | R\$ 22,05 | 107.182 | 4.566.785 | 6,8% | 7,4% | 6,0% | 0,0% | 0,2% | 312.807 | 319.242 | -2,0% |
| PRIOR3 | R\$ 35,35 | 13.932 | 675.489 | 5,9% | 5,9% | 6,7% | 0,1% | 0,2% | 40.071 | 40.278 | -0,5% |
| PETZ3 | R\$ 5,90 | 15.980 | 339.667 | 17,3% | 14,7% | 13,0% | 1,8% | 3,2% | 58.853 | 56.814 | 3,6% |
| POSIS | R\$ 7,55 | 2.123 | 77.593 | 5,7% | 4,7% | 4,7% | 1,2% | 1,0% | 4.386 | 4.339 | 1,1% |
| QUAL3 | R\$ 5,11 | 5.938 | 146.353 | 14,4% | 11,5% | 10,8% | 12,1% | 12,2% | 21.004 | 20.560 | 2,2% |
| RADL3 | R\$ 21,90 | 8.109 | 1.145.944 | 5,2% | 3,9% | 3,6% | 1,0% | 0,2% | 59.389 | 59.248 | 0,2% |
| RAIZ4 | R\$ 3,26 | 14.641 | 972.455 | 5,0% | 4,8% | 4,3% | 0,4% | 0,3% | 48.193 | 46.653 | 3,3% |
| RDOR3 | R\$ 24,93 | 5.696 | 786.054 | 6,3% | 6,7% | 5,1% | 8,2% | 12,1% | 49.572 | 50.891 | -2,6% |
| RAIL3 | R\$ 17,15 | 13.910 | 1.216.884 | 2,4% | 1,9% | 1,7% | 0,2% | 0,2% | 28.881 | 30.064 | -3,9% |
| SBSP3 | R\$ 53,78 | 4.898 | 339.978 | 2,4% | 2,8% | 4,2% | 0,2% | 0,2% | 8.158 | 7.449 | 9,5% |
| SANB11 | R\$ 26,04 | 2.416 | 3.747.638 | 0,7% | 0,6% | 0,6% | 6,2% | 10,3% | 26.393 | 25.671 | 2,8% |
| SMTO3 | R\$ 23,35 | 1.933 | 156.119 | 2,7% | 2,3% | 3,0% | 4,3% | 4,4% | 4.250 | 3.840 | 10,7% |
| CSNA3 | R\$ 13,91 | 14.463 | 593.620 | 6,2% | 6,2% | 6,5% | 0,1% | 0,1% | 36.889 | 37.503 | -1,6% |
| SLCE3 | R\$ 45,98 | 1.344 | 96.780 | 5,2% | 4,4% | 5,0% | 0,2% | 0,2% | 5.053 | 5.039 | 0,3% |
| SULA11 | R\$ 18,67 | 3.711 | 75.908 | 12,5% | 10,9% | 9,8% | 0,3% | 0,3% | 9.466 | 8.998 | 5,2% |
| SUZB3 | R\$ 49,64 | 7.346 | 786.674 | 3,5% | 3,6% | 4,1% | 0,2% | 0,1% | 27.454 | 26.149 | 5,0% |
| TAE11 | R\$ 32,91 | 3.430 | 344.499 | 6,2% | 6,9% | 7,3% | 0,3% | 1,5% | 21.487 | 20.372 | 5,5% |
| VIVT3 | R\$ 36,86 | 2.903 | 419.015 | 4,7% | 4,7% | 4,3% | 1,0% | 0,9% | 19.827 | 19.480 | 1,8% |
| TIMS3 | R\$ 12,28 | 7.725 | 808.592 | 4,0% | 3,9% | 3,3% | 1,5% | 2,1% | 32.318 | 35.753 | -9,6% |
| TOTS3 | R\$ 25,43 | 5.710 | 497.024 | 4,8% | 5,5% | 5,3% | 0,9% | 0,8% | 23.971 | 24.460 | -2,0% |
| UGPA3 | R\$ 11,79 | 8.496 | 734.398 | 11,7% | 10,7% | 9,0% | 5,5% | 5,4% | 86.018 | 86.053 | 0,0% |
| USIM5 | R\$ 7,35 | 20.988 | 491.995 | 15,5% | 14,5% | 14,4% | 0,1% | 0,2% | 76.407 | 77.657 | -1,6% |
| VALE3 | R\$ 85,68 | 35.552 | 3.783.750 | 7,8% | 8,0% | 7,1% | 0,7% | 1,3% | 294.839 | 307.427 | -4,1% |
| VIIA3 | R\$ 1,91 | 80.998 | 1.476.951 | 17,2% | 15,6% | 13,4% | 7,4% | 6,8% | 254.297 | 252.655 | 0,6% |
| VBBR3 | R\$ 14,25 | 11.142 | 1.132.264 | 2,9% | 2,4% | 2,3% | 0,3% | 0,2% | 32.696 | 30.912 | 5,8% |
| WEGE3 | R\$ 37,40 | 8.792 | 1.507.257 | 2,8% | 3,1% | 3,3% | 0,1% | 0,2% | 42.129 | 42.589 | -1,1% |
| YDUQ3 | R\$ 9,61 | 5.853 | 270.453 | 9,5% | 9,2% | 9,0% | 7,1% | 9,7% | 25.595 | 26.366 | -2,9% |

Fonte: Necton, Bloomberg

Informações adicionais

- **BTC**
Saldo de número de ações tomadas em contratos de BTC
- **Free Float**
Total de ações em circulação no mercado
- **BTC/Free Float**
Porcentagem das ações em circulação que estão tomadas em contratos de BTC
- **Taxa Tomador**
Taxa anual para realizar um contrato de BTC no dia (tomador paga a taxa/doador recebe a taxa)
- **Quantidade de ações negociadas**
Quantidade média de ações negociadas por dia

DISCLAIMER

Este relatório foi elaborado pela Necton Investimentos S.A. CVMC ("Necton"), para uso exclusivo e intransferível do seu destinatário, não podendo ser reproduzido ou distribuído a qualquer pessoa sem expressa autorização da Necton. Sua distribuição tem caráter informativo e não representa, em nenhuma hipótese, oferta de compra e venda ou solicitação de compra e venda de qualquer ativo, mas tão somente, a(s) opinião(ões) do (s) analista (s) emissor (es) do referido relatório. As informações contidas foram elaboradas a partir de fontes públicas e consideramos fidedignas, mas não representam por parte da Necton garantia de exatidão das informações prestadas ou julgamento sobre a qualidade das mesmas e não devem ser consideradas como tais. Além disso, as informações, opiniões, estimativas e projeções contidas referem-se à data presente e estão sujeitas a alterações sem aviso prévio. Este relatório não leva em consideração os objetivos de investimento e a situação financeira de cada investidor, sendo o destinatário responsável por suas próprias conclusões e estratégias de investimentos. Investimentos em ações e outros valores mobiliários apresentam riscos elevados e a rentabilidade obtida no passado não representa garantia de resultados futuros. Nos termos do artigo 21 da Resolução CVM nº 20, de 25 de fevereiro de 2021, o (s) analista (s) de investimento (s) responsável(is) pela elaboração deste relatório declara (m) que as análises e recomendações aqui contidas refletem única e exclusivamente suas opiniões pessoais e foram realizadas de forma independente e autônoma, inclusive em relação à Necton.