



Carteira Semanal de Ações

26/12 a 30/12/2022

Catherine Kiselar, CNPI

ckiselar@bb.com.br

Hamilton Moreira Alves

hmoreira@bb.com.br

Renato Odo, CNPI-P

renato.odo@bb.com.br

Companhia	Atual		Anterior
Brasilagro ON NM	AGRO3		BEEF3
Banco BTG Pactual UNIT N2	BPAC11		BOAS3
Log-In Logística Int. ON NM	LOGN3		CMIG4
Odontoprev S.A. ON NM	ODPV3		DXCO3
Santos Brasil Part. ON N2	STBP3		WEGE3



Carteira e Setores

Foram escolhidos, para a semana, BrasilAgro – Cia. Brasileira de Propriedades Agrícolas ON – AGRO3 (Agronegócio), Banco BTG Pactual SA UNIT – BPAC11 (Bancos), Log-in Logística Intermodal SA ON – LOGN3 (Transporte e Logística), Odontoprev SA ON – ODPV3 (Saúde), Santos Brasil Participações SA ON – STBP3 (Transporte e Logística).

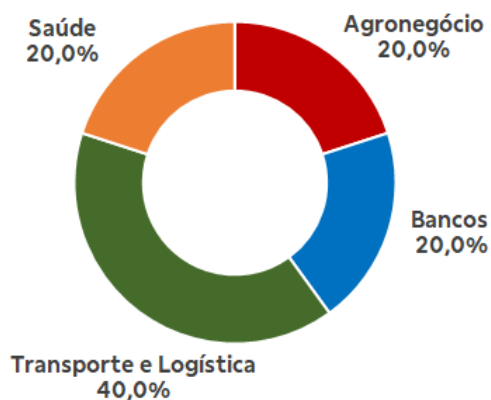
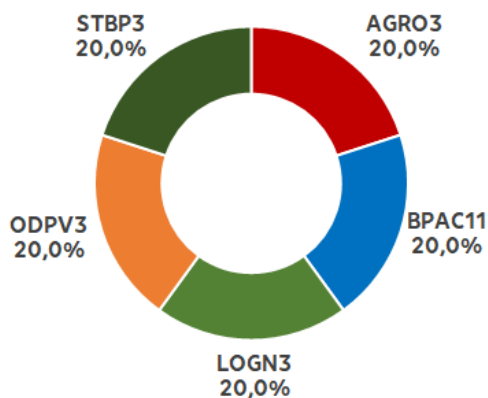



Análise Gráfica do Ibovespa

Tendência de alta | O Ibovespa fechou aos 109.697 pts, acumulando alta de +6,65% na semana, -2,48% no mês e +4,65% no ano, reagindo após duas semanas seguidas de quedas (-3,93% e -4,34%). O giro financeiro médio diário na semana foi de R\$ 25,0 bilhões, tendo decaído nos dias 22 e 23, e cedeu (-17,4%) em relação ao R\$ 30,3 bilhões da semana anterior (excluído o dia de vencimento do índice futuro). Já em Nova York, os índices recuaram: Nasdaq em -1,94% (10.497 pts) e S&P500 em -0,20% (3.844 pts).

Na última semana do ano, não estão agendados indicadores que poderiam mexer de forma mais incisiva com o humor dos agentes. Assim, a percepção que transparece é de um panorama mais tranquilo, com o volume financeiro denotando menor liquidez nos mercados acionários, mas dando espaço para a continuidade da recuperação doméstica.

Resistências: 110.700, 112.500, 113.800 pts.

Suportes: 106.000, 104.600, 101.600 pontos.

Ibovespa (gráfico diário)

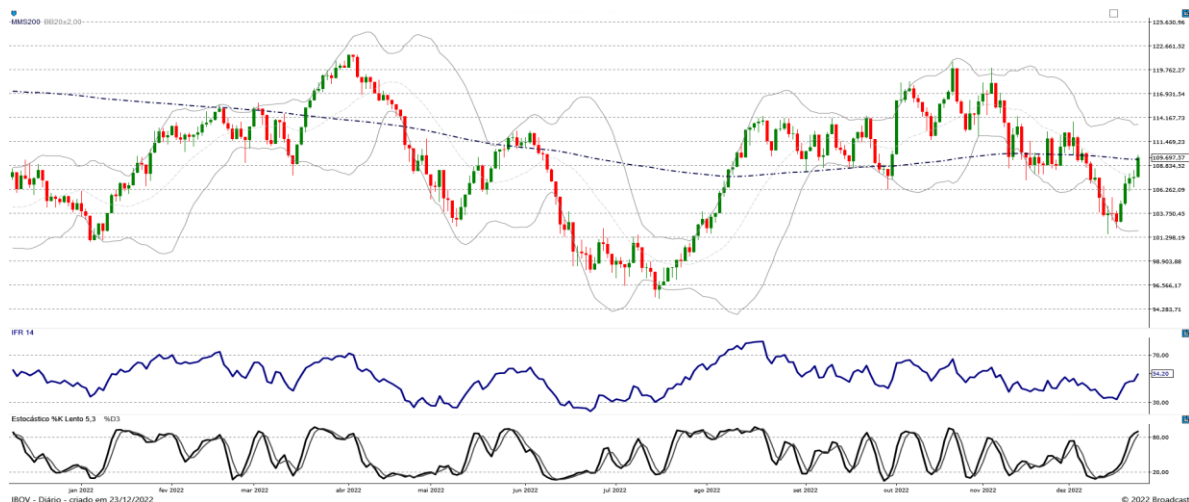



Carteira Semanal

Para a semana de 26/12/2022 a 30/12/2022 | Foram rodziadas todas as ações; entrando, neste momento, AGRO3, BPAC11, LOGN3, ODPV3, STBP3; e saindo BEEF3, BOAS3, CMIG4, DXCO3 e WEGE3.

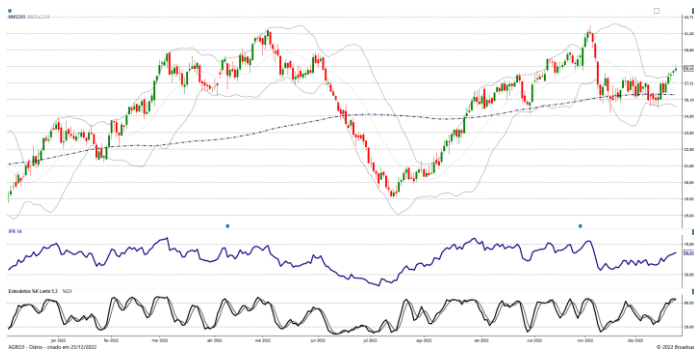

AGRO3



Objetivo 2: 31,90

Objetivo 1: 29,70

Entrada: **28,40**

Stop: 27,70

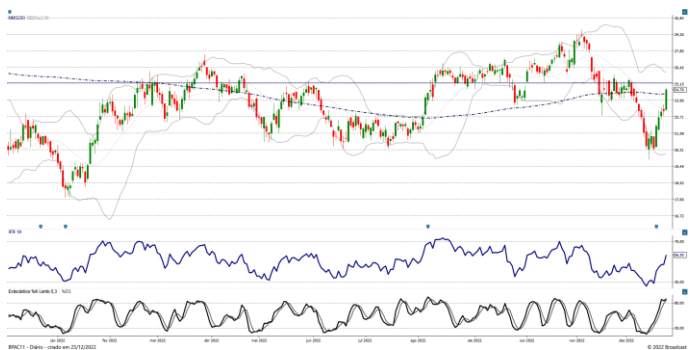

BPAC11



Objetivo 2: 27,70

Objetivo 1: 25,60

Entrada: **24,70**

Stop: 22,50



Carteira Semanal

Para a semana de 26/12/2022 a 30/12/2022 | Foram rodziadas todas as ações; entrando, neste momento, AGRO3, BPAC11, LOGN3, ODPV3, STBP3; e saindo BEEF3, BOAS3, CMIG4, DXCO3 e WEGE3.

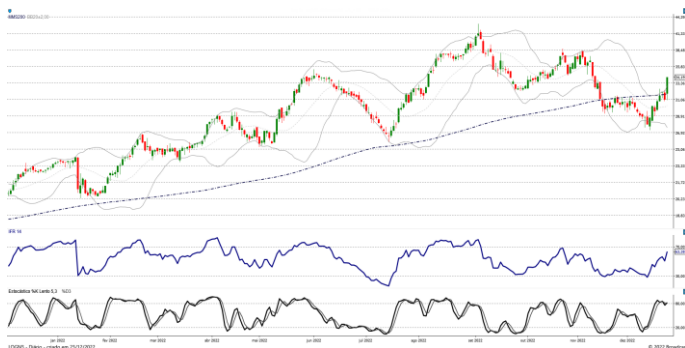

LOGN3



Objetivo 2: 38,40

Objetivo 1: 35,10

Entrada: **34,19**

Stop: 30,80



ODPV3



Objetivo 2: 9,90

Objetivo 1: 9,50

Entrada: **9,04**

Stop: 8,60



Carteira Semanal

Para a semana de 26/12/2022 a 30/12/2022 | Foram rodziadas todas as ações; entrando, neste momento, AGRO3, BPAC11, LOGN3, ODPV3, STBP3; e saindo BEEF3, BOAS3, CMIG4, DXCO3 e WEGE3.



STBP3



Objetivo 2: 9,10

Objetivo 1: 8,60

Entrada: **8,30**

Stop: 7,70



Disclaimer

Informações Relevantes

Este é um relatório público e foi produzido pelo BB-Banco de Investimento S.A. ("BB-BI"). As informações e opiniões aqui contidas foram consolidadas ou elaboradas com base em informações obtidas de fontes, em princípio, fidedignas e de boa-fé. Embora tenham sido tomadas todas as medidas razoáveis para assegurar que as informações aqui contidas não sejam incertas ou equivocadas, no momento de sua publicação, o BB-BI não garante que tais dados sejam totalmente isentos de distorções e não se compromete com a veracidade dessas informações. Todas as opiniões, estimativas e projeções contidas neste documento referem-se à data presente e derivam do julgamento de nossos analistas de valores mobiliários ("analistas"), podendo ser alteradas a qualquer momento sem aviso prévio, em função de mudanças que possa afetar as projeções da empresa., não implicando necessariamente na obrigação de qualquer comunicação no sentido de atualização ou revisão com respeito a tal mudança. Quaisquer divergências de dados neste relatório podem ser resultado de diferentes formas de cálculo e/ou ajustes.

Este material tem por finalidade apenas informar e servir como instrumento que auxilie a tomada de decisão de investimento. Não é, e não deve ser interpretado como material promocional, recomendação, oferta ou solicitação de oferta para comprar ou vender quaisquer títulos e valores mobiliários ou outros instrumentos financeiros. É recomendada a leitura dos prospectos, regulamentos, editais e demais documentos descritivos dos ativos antes de investir, com especial atenção ao detalhamento do risco do investimento. Investimentos nos mercados financeiros e de capitais estão sujeitos a riscos de perda superior ao capital investido. A rentabilidade passada não é garantia de rentabilidade futura. O BB-BI não garante o lucro e não se responsabiliza por decisões de investimentos que venham a ser tomadas com base nas informações divulgadas nesse material. É vedada a reprodução, distribuição ou publicação deste material, integral ou parcialmente, para qualquer finalidade.

Nos termos do art. 22 da Resolução CVM 20/2021, o BB-Banco de Investimento S.A declara que:

1 - A instituição pode ser remunerada por serviços prestados ou possuir relações comerciais com a(s) empresa(s) analista(s) neste relatório ou com pessoa natural ou jurídica, fundo ou universalidade de direitos, que atue representando o mesmo interesse dessa(s) empresa(s); o Conglomerado Banco do Brasil S.A ("Grupo") pode ser remunerado por serviços prestados ou possuir relações comerciais com a(s) empresa(s) analista(s) neste relatório, ou com pessoa natural ou jurídica, fundo ou universalidade de direitos, que atue representando o mesmo interesse dessa(s) empresa(s).

2 - A instituição pode possuir participação acionária direta ou indireta, igual ou superior a 1% do capital social da(s) empresa(s) analisada(s), e poderá adquirir, alienar ou intermediar valores mobiliários da(s) empresa(s) no mercado; o Conglomerado Banco do Brasil S.A pode possuir participação acionária direta ou indireta, igual ou superior a 1% do capital social da(s) empresa(s) analisada(s), e poderá adquirir, alienar e intermediar valores mobiliários da(s) empresa(s) no mercado.

3 - O Banco do Brasil S.A. detém indiretamente 5% ou mais, por meio de suas subsidiárias, de participação acionária no capital da Cielo S.A, companhia brasileira listada na bolsa de valores e que pode deter, direta ou indiretamente, participações societárias em outras companhias listadas cobertas pelo BB-Banco de Investimento S.A.



Disclaimer

Informações Relevantes: analistas de valores mobiliários.

Declarações dos Analistas:

O(s) analista(s) envolvido(s) na elaboração deste relatório declara(m) que:

1 - As recomendações contidas neste relatório refletem exclusivamente suas opiniões pessoais sobre a companhia e seus valores mobiliários e foram elaboradas de forma independente e autônoma, inclusive em relação ao BB-Banco de Investimento S.A e demais empresas do Grupo.

2 - Sua remuneração é integralmente vinculada às políticas salariais do Banco do Brasil S.A. e não recebem remuneração adicional por serviços prestados para a(s) companhia(s) emissora(s) objeto do relatório de análise ou pessoas a ela(s) ligadas.

O(s) analista(s) declara(m), ainda, em relação à(s) companhia(s) emissora(s) dos valores mobiliários analista(s) neste relatório:

Analistas	Itens					
	1	2	3	4	5	6
Catherine Kiselar, CNPI	X	X	-	-	-	-
Hamilton Moreira Alves	X	X				
José Roberto dos Anjos, CNPI-P	X	X	-	-	-	-
Leonardo Nitta, CNPI	X	X	-	-	-	-
Renato Odo, CNPI-P	X	X	-	-	-	-



Disclaimer

Informações Relevantes: analistas de valores mobiliários.

3 – O(s) analista(s), seus cônjuges ou companheiros, detêm, direta ou indiretamente, em nome próprio ou de terceiros, ações e/ou outros valores mobiliários de emissão da(s) companhia(s) emissora(s) dos valores mobiliários analisada(s) neste relatório.

4 – O(s) analista(s), seus cônjuges ou companheiros, possuem, direta ou indiretamente, qualquer interesse financeiro em relação à(s) companhia(s) emissora(s) dos valores mobiliários analisada(s) neste relatório.

5 – O(s) analista(s) tem vínculo com pessoa natural que trabalha para a(s) companhia(s) emissora(s) dos valores mobiliários analisada(s) neste relatório.

6 – O(s) analista(s), seus cônjuges ou companheiros, estão, direta ou indiretamente envolvidos na aquisição, alienação ou intermediação de valores mobiliários da(s) companhia(s) emissora(s) dos valores mobiliários analisada(s) neste relatório.



Disclaimer

Mercado de Capitais |

Diretor	Head de Private Bank	Gerente Executivo	Gerentes da Equipe de Pesquisa	
Francisco Augusto Lassalvia lassalvia@bb.com.br	Julio Vezzano juliovezzano@bb.com.br	Karen Ferreira karen.ferreira@bb.com.br	Wesley Bernabé, CFA wesley.bernabe@bb.com.br	Victor Penna victor.penna@bb.com.br
Estratégia de Renda Variável e Renda Fixa	Renda Variável		Equipe de Vendas	BB Securities - London
Especialista: Leonardo Nitta leonardo.nitta@bb.com.br	Agronegócios, Alimentos e Bebidas Mary Silva mary.silva@bb.com.br	Sid. e Min, Papel e Celulose Mary Silva mary.silva@bb.com.br	Contatos bb.distribuicao@bb.com.br acoes@bb.com.br	Managing Director – Tiago Alexandre Cruz Henrique Catarino Bruno Fantasia Gianpaolo Rivas Niklas Stenberg
Catherine Kiselar ckiselar@bb.com.br	Melina Constantino mconstantino@bb.com.br	Transporte e Logística Renato Hallgren renatoh@bb.com.br	Gerente – Henrique Reis henrique.reis@bb.com.br	
Hamilton Moreira Alves hmoreira@bb.com.br	Bancos Rafael Reis rafael.reis@bb.com.br	Utilities Rafael Dias rafaeldias@bb.com.br	Denise Rédua de Oliveira Eliza Mitiko Abe Fábio Caponi Bertoluci Marcela Addressa Pereira Sandra Regina Saran	Banco do Brasil Securities LLC - New York Managing Director – Andre Haui Marco Aurélio de Sá Leonardo Jafet
José Roberto dos Anjos robertodosanjos@bb.com.br	Educação e Saúde Melina Constantino mconstantino@bb.com.br	Varejo e Shoppings Georgia Jorge georgiadaj@bb.com.br		
Renato Odo renato.odo@bb.com.br	Imobiliário André Oliveira andre.oliveira@bb.com.br	Fundos Imobiliários Richardl Ferreira richardl@bb.com.br		
	Óleo e Gás Daniel Cobucci cobucci@bb.com.br			
	Serviços Financeiros Luan Calimerio luan.calimerio@bb.com.br			



bb.com.br/investimentos

