

Mercado Futuro

Tendência de preço das commodities no Brasil e nos EUA.

Acompanhe os mercados de Boi Gordo, Café, Milho, Soja, Índice Ibovespa e Dólar.



TERRA

Investimentos





Análise Técnica - Mercado Futuro

23 de novembro, 2022

Índice

- Pontos Intraday
- Índice e Dólar (BM&F) Gráficos/ Fluxo
- Boi Gordo (BM&F)
- Soja (CBOT)
- Café (NYBOT e BM&F)
- Milho (CBOT e BM&F)

PONTOS INTRADAY

WINZ22 - DEZEMBRO 22

Resistência 10	112.160
Resistência 9	111.950
Resistência 8	111.700
Resistência 7	111.420
Resistência 6	111.210
Resistência 5	111.000
Resistência 4	110.820
Resistência 3	110.400
Resistência 2	110.000
Resistência 1	109.710

Suporte 1	109.230
Suporte 2	109.000
Suporte 3	108.790
Suporte 4	108.500
Suporte 5	108.210
Suporte 6	108.000
Suporte 7	107.790
Suporte 8	107.480
Suporte 9	107.210
Suporte 10	107.000

WDOZ22 - DEZEMBRO 22

Resistência 10	5.462
Resistência 9	5.453
Resistência 8	5.445
Resistência 7	5.437
Resistência 6	5.426
Resistência 5	5.417
Resistência 4	5.408
Resistência 3	5.400
Resistência 2	5.391
Resistência 1	5.380

Suporte 1	5.352
Suporte 2	5.341
Suporte 3	5.330
Suporte 4	5.319
Suporte 5	5.308
Suporte 6	5.300
Suporte 7	5.292
Suporte 8	5.283
Suporte 9	5.272
Suporte 10	5.263

Análise Técnica - Mercado Futuro

ÍNDICE FUTURO IBOVESPA

INDZ22 - DEZEMBRO 22

O contrato futuro do Ibovespa atinge zona de forte suporte.

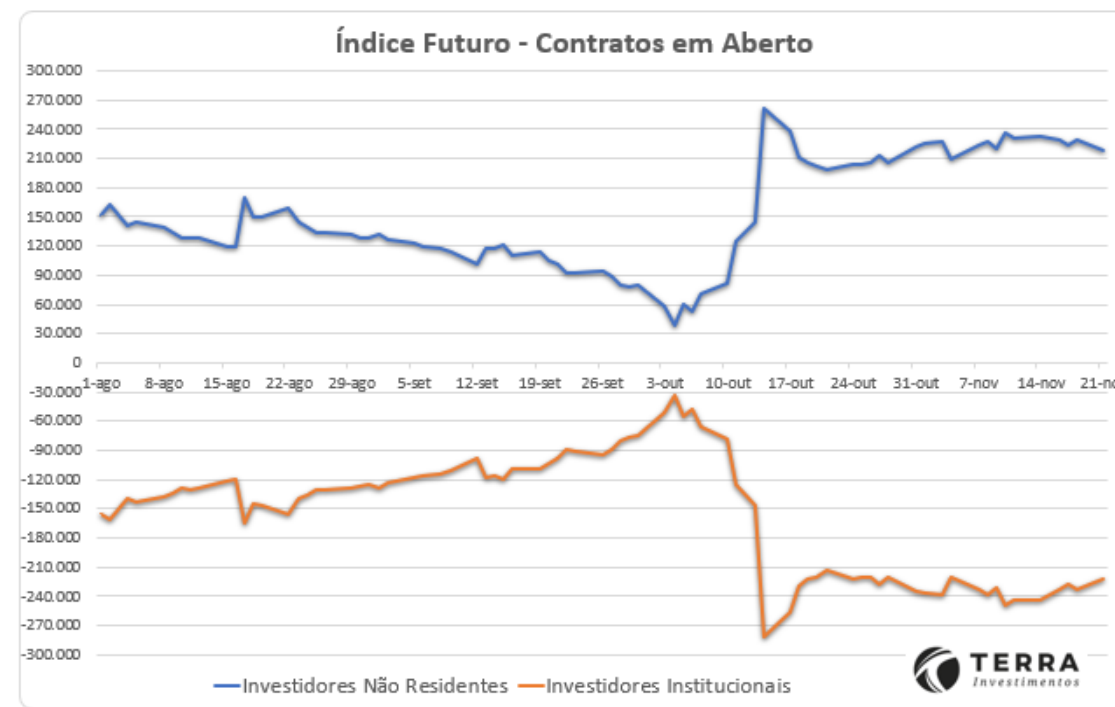
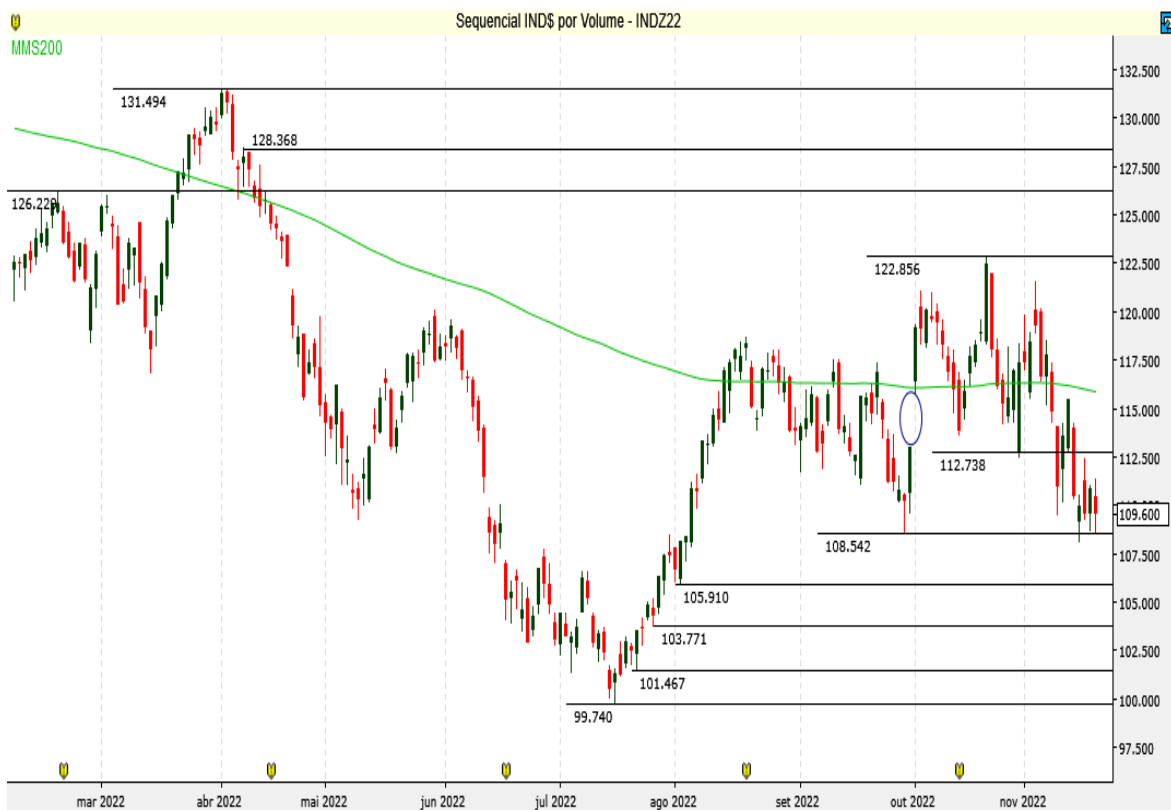



Análise Técnica - Mercado Futuro

DÓLAR FUTURO POR REAIS

DOLZ22 - DEZEMBRO 22

O contrato futuro do Dólar não superou a zona de resistência.

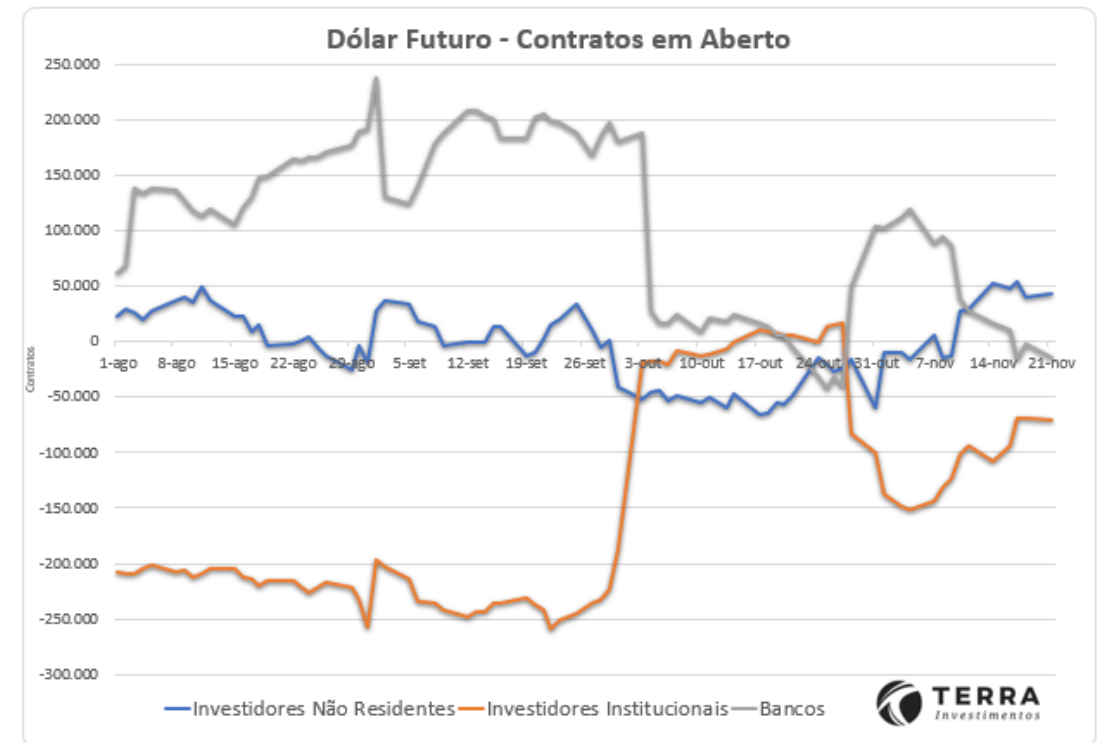

Análise Técnica - Mercado Futuro

BOI GORDO (B3)

BGIZ22 DEZEMBRO 22 (BM&F)

O contrato futuro de Boi Gordo mostra forte recuperação.

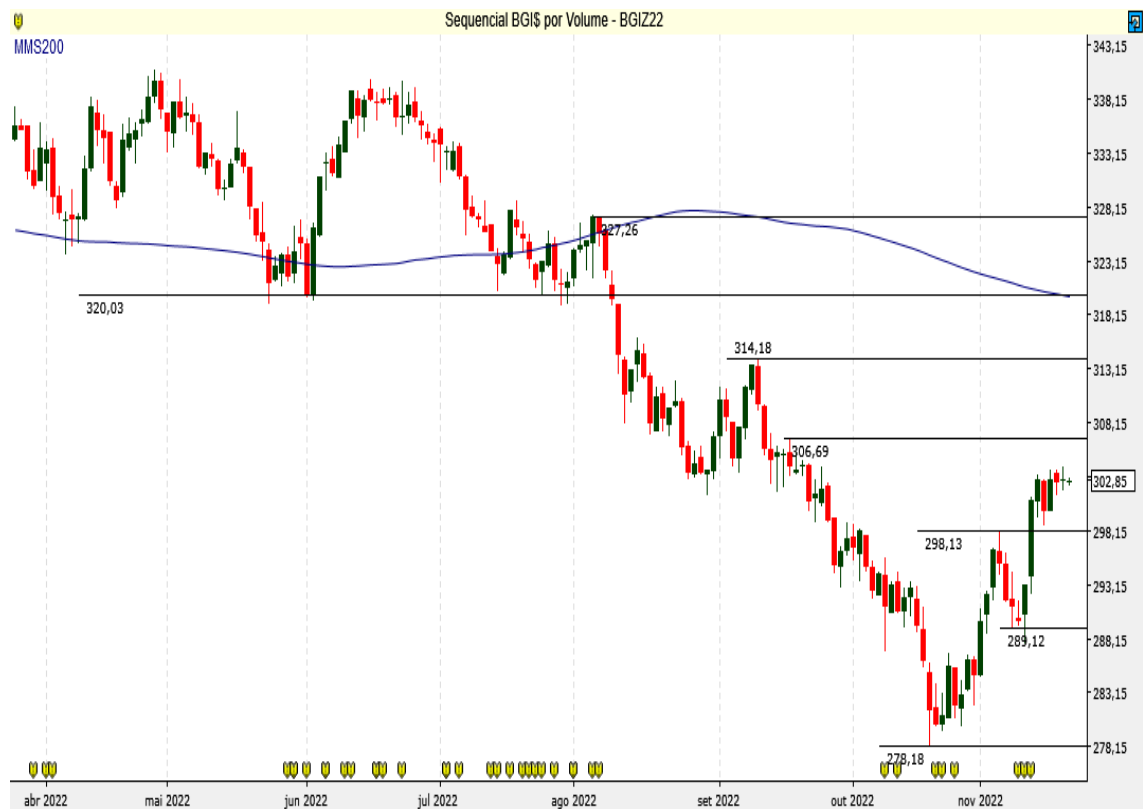

SOJA (CBOT CME)

JANEIRO F23 SOJA (CBOT_CME)

A Soja tenta confirmar rompimento da média de 200 dias.



Análise Técnica - Mercado Futuro

CAFÉ NYBOT ICE E B3

MARÇO H23 CAFÉ (NYBOT ICE)

Café NY mostra repique de alta.



MARÇO 23 ICFH23 (BM&F)

Café BM&F pode romper resistência e seguir em recuperação.





Análise Técnica - Mercado Futuro

MILHO (CBOT CME E B3)

MARÇO 23 - H23 MILHO (CBOT CME)

O Milho Chicago mostra reação na zona de suporte.



COCS - Diário - criado em 23/11/2022

JANEIRO 23 - CCMF23 (BM&F)

O Milho BM&F mostra recuperação e testa importante resistência.



CCM\$ - Diário - criado em 23/11/2022



Equipe

RÉGIS CHINCHILA

CNPI EM-426

ANALISTA DE INVESTIMENTOS

rchinchila@terrainvestimentos.com.br**ELIZ SAPUCAIA**

ANALISTA DE ESTRATÉGIA DE INVESTIMENTOS

eliz.costa@terrainvestimentos.com.br**LUIS NOVAES**

CNPI EM-3281

ANALISTA DE INVESTIMENTOS

luis.novaes@terrainvestimentos.com.br

Disclaimer

Este relatório foi elaborado pela Terra Investimentos D.T.V.M LTDA, para uso exclusivo e intransferível do seu destinatário, não podendo ser reproduzido ou distribuído a qualquer pessoa sem expressa autorização da Terra Investimentos. Sua distribuição tem caráter informativo e não representa, em nenhuma hipótese, oferta de compra e venda ou solicitação de compra e venda de qualquer ativo, mas tão somente, a (s) opinião (ões) do (s) analista (s) emissor (es) do referido relatório. As informações contidas foram elaboradas a partir de fontes públicas e consideramos fidedignas, mas não representam por parte da Terra Investimentos garantia de exatidão das informações prestadas ou julgamento sobre a qualidade das mesmas e não devem ser consideradas como tais. Além disso, as informações, opiniões, estimativas e projeções contidas referem-se à data presente e estão sujeitas a alterações sem aviso prévio. Este relatório não leva em consideração os objetivos de investimento e a situação financeira de cada investidor, sendo o destinatário responsável por suas próprias conclusões e estratégias de investimentos. Investimentos em ações e outros valores mobiliários apresentam riscos elevados e a rentabilidade obtida no passado não representa garantia de resultados futuros, e a rentabilidade divulgada não é líquida de impostos. O investimento em Ações, Fundos Imobiliários e BDRs não são garantidos pelo Fundo Garantidor de Crédito (FGC). Nos termos do Artigo 21 da Resolução CVM nº20, de 25 de fevereiro de 2021, o (s) analista (s) de investimento (s) responsável (is) pela elaboração deste relatório declara (m) que as análises e recomendações aqui contidas refletem única e exclusivamente suas opiniões pessoais e foram realizadas de forma independente e autônoma, inclusive em relação à Terra Investimentos.

DECLARAÇÕES DO(S) ANALISTA(S)

Sem prejuízo do disclaimer acima e em conformidade com as disposições do Artigo 21 da Resolução CVM nº 20, de 25 de fevereiro de 2021, o(s) analista(s) de investimentos responsável(is) pela elaboração deste relatório declara(m) ainda que:

(I) É (são) certificado (s) e credenciado(s) pela APIMEC;

(II) As análises e recomendações refletem única e exclusivamente suas opiniões pessoais, às quais foram realizadas de forma independente e autônoma, inclusive em relação à Terra Investimentos;

(III) Assim como seu(s) cônjuge(s) ou companheiro(s), pode(m) ser titular(es), diretamente ou indiretamente, de ações e/ou outros valores mobiliários de emissão da companhia objeto da análise deste Relatório, mantendo, no entanto, sua imparcialidade na elaboração de documentos;

(IV) Assim como seu(s) cônjuge(s) ou companheiro(s), pode(m) estar direta ou indiretamente, envolvido(s) na aquisição, alienação ou intermediação dos valores mobiliários objeto deste Relatório, mantendo, no entanto, sua imparcialidade na elaboração de documentos;

(V) Sua(s) remuneração(ões) é(são) fixa(s) e não está(ão), diretamente ou indiretamente, relacionada(s) à recomendação específica ou atrelada à precificação de quaisquer dos valores mobiliários de emissão da companhia objeto de análise neste Relatório.