

Mercado Futuro

Tendência de preço das commodities no Brasil e nos EUA.

Acompanhe os mercados de Boi Gordo, Café, Milho, Soja, Índice Ibovespa e Dólar.



TERRA

| *Investimentos*





Análise Técnica - Mercado Futuro

18 de novembro, 2022

Índice

- Pontos Intraday
- Índice e Dólar (BM&F) Gráficos/ Fluxo
- Boi Gordo (BM&F)
- Soja (CBOT)
- Café (NYBOT e BM&F)
- Milho (CBOT e BM&F)

PONTOS INTRADAY

WINZ22 - DEZEMBRO 22

Resistência 10	112.940
Resistência 9	112.500
Resistência 8	112.180
Resistência 7	112.000
Resistência 6	111.780
Resistência 5	111.470
Resistência 4	111.240
Resistência 3	111.000
Resistência 2	110.850
Resistência 1	110.520

Suporte 1	109.770
Suporte 2	109.540
Suporte 3	109.200
Suporte 4	109.000
Suporte 5	108.740
Suporte 6	108.480
Suporte 7	108.170
Suporte 8	108.000
Suporte 9	107.770
Suporte 10	107.490

WDOZ22 - DEZEMBRO 22

Resistência 10	5.536
Resistência 9	5.528
Resistência 8	5.520
Resistência 7	5.509
Resistência 6	5.500
Resistência 5	5.489
Resistência 4	5.480
Resistência 3	5.472
Resistência 2	5.460
Resistência 1	5.453

Suporte 1	5.431
Suporte 2	5.423
Suporte 3	5.416
Suporte 4	5.407
Suporte 5	5.400
Suporte 6	5.389
Suporte 7	5.380
Suporte 8	5.369
Suporte 9	5.360
Suporte 10	5.348

Análise Técnica - Mercado Futuro

ÍNDICE FUTURO IBOVESPA

INDZ22 - DEZEMBRO 22

O contrato futuro do Ibovespa atinge zona de forte suporte.

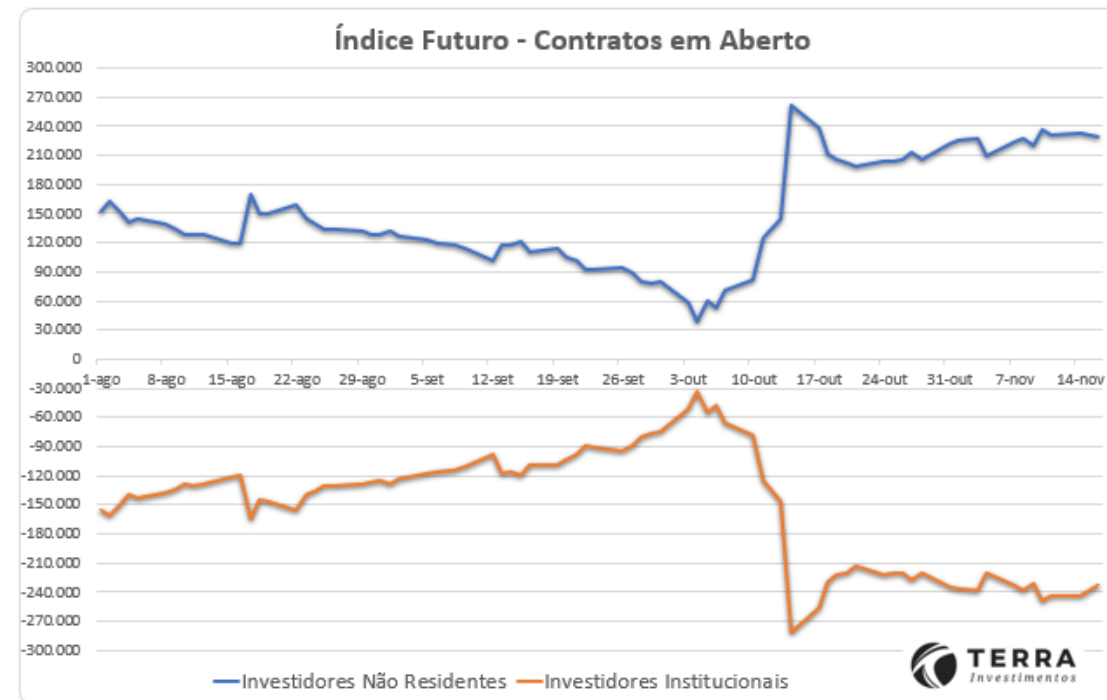
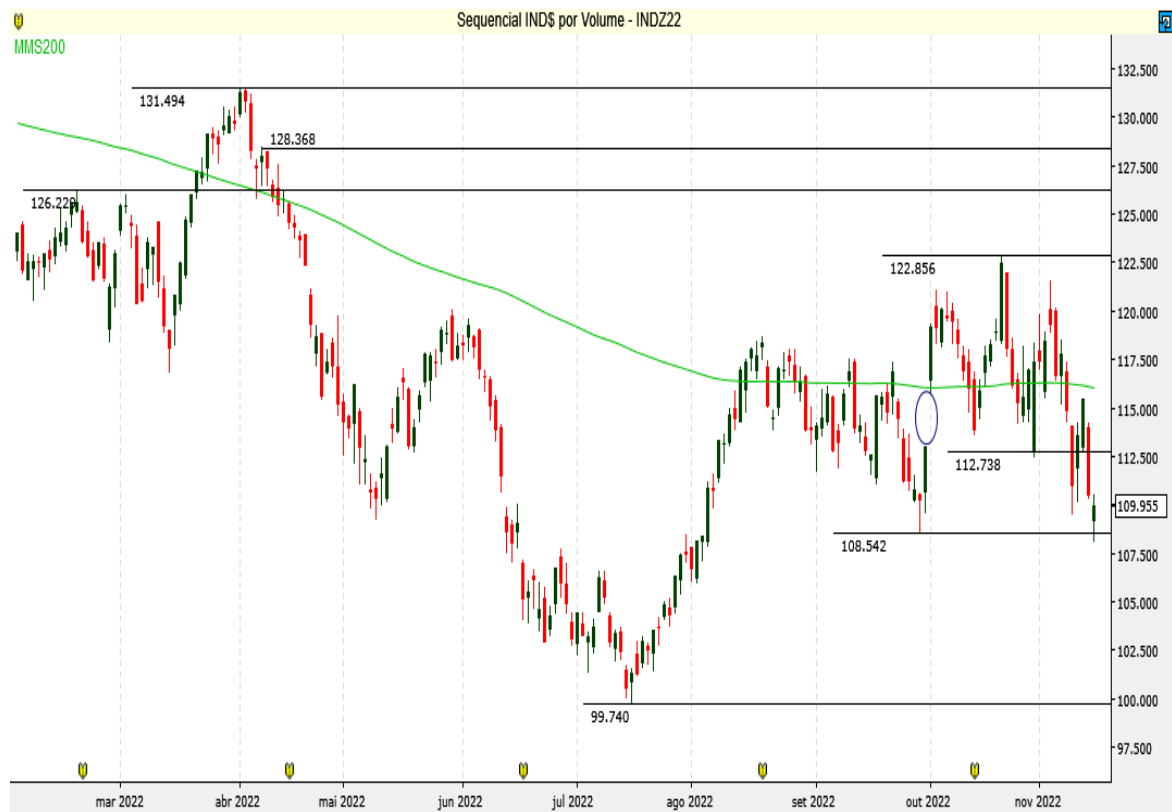

Análise Técnica - Mercado Futuro

DÓLAR FUTURO POR REAIS

DOLZ22 - DEZEMBRO 22

O contrato futuro do Dólar continua operando em alta volatilidade e testa resistências.

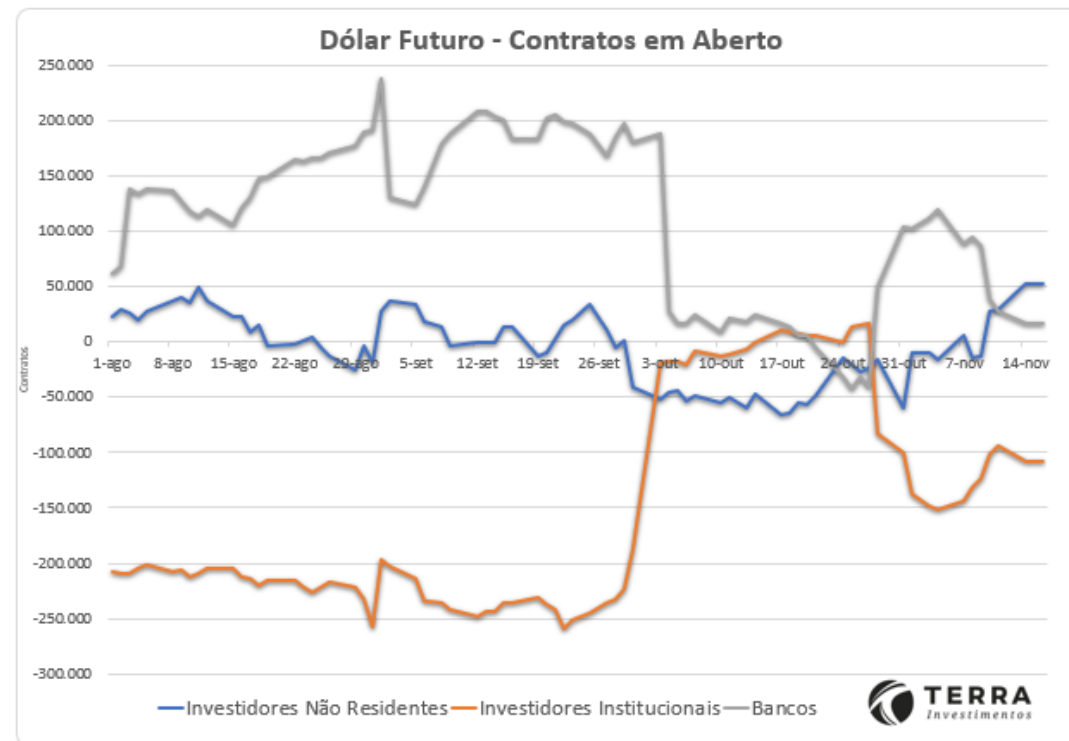



Análise Técnica - Mercado Futuro

BOI GORDO (B3)

BGIZ22 DEZEMBRO 22 (BM&F)

O contrato futuro de Boi Gordo mostra forte recuperação.

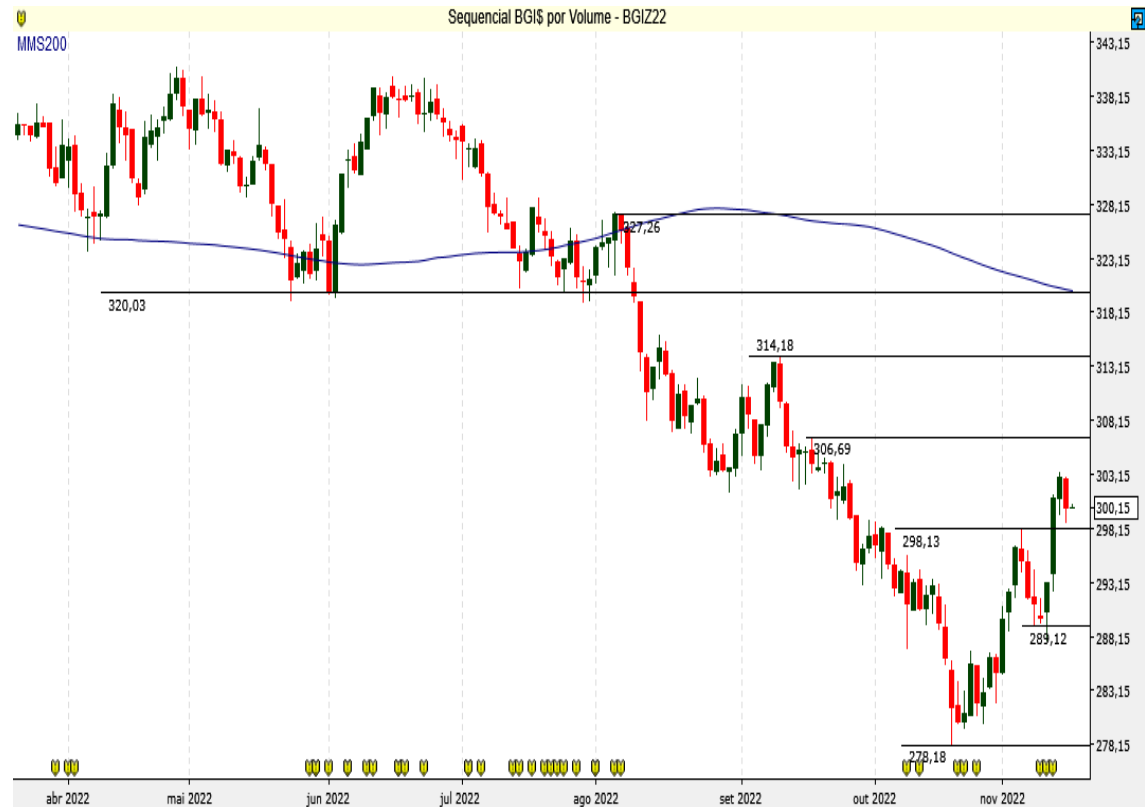

SOJA (CBOT CME)

JANEIRO F23 SOJA (CBOT_CME)

A Soja tenta confirmar rompimento da média de 200 dias.



Análise Técnica - Mercado Futuro

CAFÉ NYBOT ICE E B3

MARÇO H23 CAFÉ (NYBOT ICE)

Café NY ainda sem pressão na compra.



DEZEMBRO 22 ICFZ22 (BM&F)

Café BM&F mostra pressão vendedora.



Análise Técnica - Mercado Futuro

MILHO (CBOT CME E B3)

DEZEMBRO 22 - Z22 MILHO (CBOT CME)

O Milho Chicago mostra reação na zona de suporte.

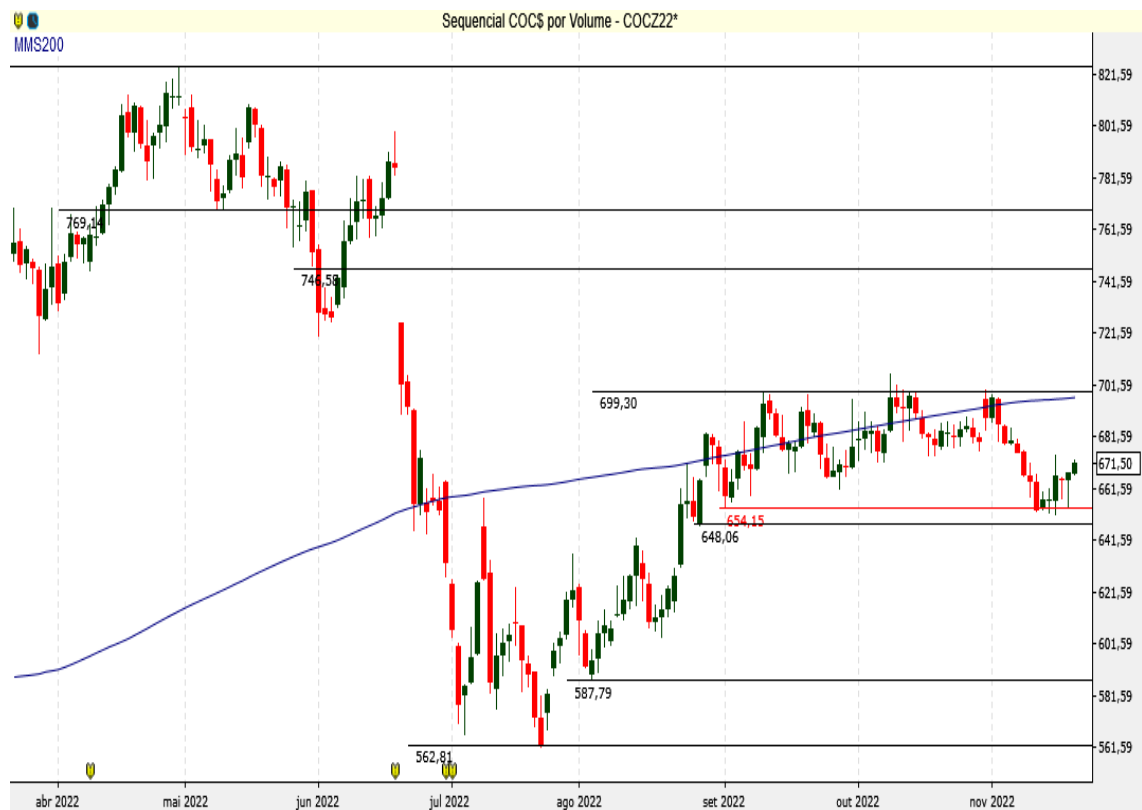

COCS - Diário - criado em 18/11/2022

JANEIRO 23 - CCMF23 (BM&F)

O Milho BM&F ainda opera em canal de baixa no curto prazo.



CCMS - Diário - criado em 18/11/2022



Equipe

RÉGIS CHINCHILA

CNPI EM-426

ANALISTA DE INVESTIMENTOS

rchinchila@terrainvestimentos.com.br**ELIZ SAPUCAIA**

ANALISTA DE ESTRATÉGIA DE INVESTIMENTOS

eliz.costa@terrainvestimentos.com.br**LUIS NOVAES**

CNPI EM-3281

ANALISTA DE INVESTIMENTOS

luis.novaes@terrainvestimentos.com.br

Disclaimer

Este relatório foi elaborado pela Terra Investimentos D.T.V.M LTDA, para uso exclusivo e intransferível do seu destinatário, não podendo ser reproduzido ou distribuído a qualquer pessoa sem expressa autorização da Terra Investimentos. Sua distribuição tem caráter informativo e não representa, em nenhuma hipótese, oferta de compra e venda ou solicitação de compra e venda de qualquer ativo, mas tão somente, a (s) opinião (ões) do (s) analista (s) emissor (es) do referido relatório. As informações contidas foram elaboradas a partir de fontes públicas e consideramos fidedignas, mas não representam por parte da Terra Investimentos garantia de exatidão das informações prestadas ou julgamento sobre a qualidade das mesmas e não devem ser consideradas como tais. Além disso, as informações, opiniões, estimativas e projeções contidas referem-se à data presente e estão sujeitas a alterações sem aviso prévio. Este relatório não leva em consideração os objetivos de investimento e a situação financeira de cada investidor, sendo o destinatário responsável por suas próprias conclusões e estratégias de investimentos. Investimentos em ações e outros valores mobiliários apresentam riscos elevados e a rentabilidade obtida no passado não representa garantia de resultados futuros, e a rentabilidade divulgada não é líquida de impostos. O investimento em Ações, Fundos Imobiliários e BDRs não são garantidos pelo Fundo Garantidor de Crédito (FGC). Nos termos do Artigo 21 da Resolução CVM nº20, de 25 de fevereiro de 2021, o (s) analista (s) de investimento (s) responsável (is) pela elaboração deste relatório declara (m) que as análises e recomendações aqui contidas refletem única e exclusivamente suas opiniões pessoais e foram realizadas de forma independente e autônoma, inclusive em relação à Terra Investimentos.

DECLARAÇÕES DO(S) ANALISTA(S)

Sem prejuízo do disclaimer acima e em conformidade com as disposições do Artigo 21 da Resolução CVM nº 20, de 25 de fevereiro de 2021, o(s) analista(s) de investimentos responsável(is) pela elaboração deste relatório declara(m) ainda que:

(I) É (são) certificado (s) e credenciado(s) pela APIMEC;

(II) As análises e recomendações refletem única e exclusivamente suas opiniões pessoais, às quais foram realizadas de forma independente e autônoma, inclusive em relação à Terra Investimentos;

(III) Assim como seu(s) cônjuge(s) ou companheiro(s), pode(m) ser titular(es), diretamente ou indiretamente, de ações e/ou outros valores mobiliários de emissão da companhia objeto da análise deste Relatório, mantendo, no entanto, sua imparcialidade na elaboração de documentos;

(IV) Assim como seu(s) cônjuge(s) ou companheiro(s), pode(m) estar direta ou indiretamente, envolvido(s) na aquisição, alienação ou intermediação dos valores mobiliários objeto deste Relatório, mantendo, no entanto, sua imparcialidade na elaboração de documentos;

(V) Sua(s) remuneração(ões) é(são) fixa(s) e não está(ão), diretamente ou indiretamente, relacionada(s) à recomendação específica ou atrelada à precificação de quaisquer dos valores mobiliários de emissão da companhia objeto de análise neste Relatório.