



CARTEIRA SEMANAL

A Carteira Semanal é composta por cinco ações, cuja metodologia de escolha é baseada na análise do cenário de curto prazo associado ao uso da análise técnica para buscar ações com tendência de alta no curto e médio prazo nos gráficos semanal e diário. Voltada para investidores que buscam estar expostos as oscilações de curto prazo do mercado.

A performance da carteira ficou abaixo do Ibovespa, com rentabilidade de -5,60% ante -3,70% do nosso benchmark. Optamos por retirar LOJAS RENNER (LREN3), para incluir GRUPO PÃO DE AÇUCAR. Optamos por manter SIDERURGICA NACIONAL (CSNA3), BRADESCO (BBDC4), ENERGIAS DO BRASIL (ENBR3) e COSAN (CSAN3) na carteira.

Analista Responsável:
Jorge Bittar, CNPI-T

FONTE: PROFITPRO

PERFORMANCE

PERFORMANCE	SEMANA	2022	12 MESES
CARTEIRA	-5,60%	-34,35%	-37,69%
IBOVESPA	-3,70%	6,92%	-1,22%
IBRX BRASIL	-3,61%	6,55%	-1,52%

PERFORMANCE DOS ATIVOS

EMPRESA	TICKER	SEMANA*
SID NACIONAL	CSNA3	-10,00%
BRADESCO	BBDC4	-3,81%
ENERGIAS BR	ENBR3	-0,85%
LOJAS RENNER	LREN3	-7,58%
COSAN	CSAN3	-5,77%

* Retorno semanal refere-se ao fechamento da última 6ªf até 14/10/22.

CARTEIRA DA PRÓXIMA SEMANA

EMPRESA	TICKER
SID NACIONAL	CSNA3
BRADESCO	BBDC4
ENERGIAS BR	ENBR3
P.ACUCAR-CBD	PCAR3
COSAN	CSAN3

IBOV - Ibovespa

IBOV - O Ibovespa voltou a trabalhar em forte baixa durante a semana, com cenário doméstico em foco dos investidores quanto as eleições e também no cenário externo, quanto as decisões de política monetária pelos bancos centrais, fazendo com que o ibovespa recuasse., com faixa de suporte de referencia em 110.000, sendo esperado a entrada de fluxo comprador pela região, estando ainda em tendência de alta pelo gráfico semanal, em respiro do movimento.

	115.434
Resistências	114.313
	113.193
Fechamento	112.072
	110.951
Suportes	109.831
	108.710

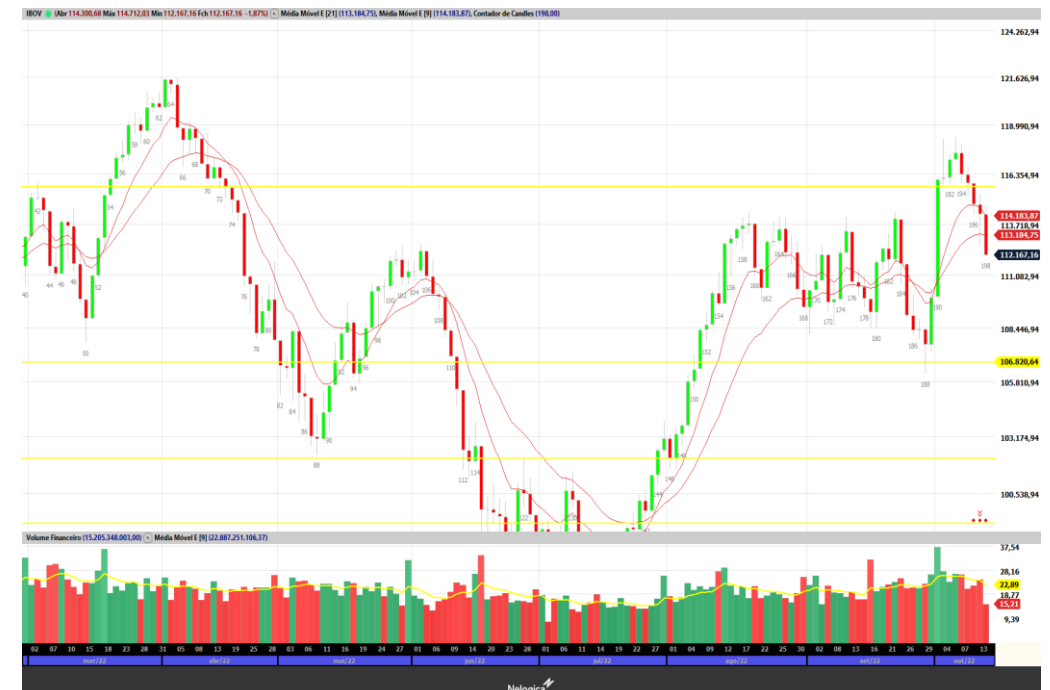
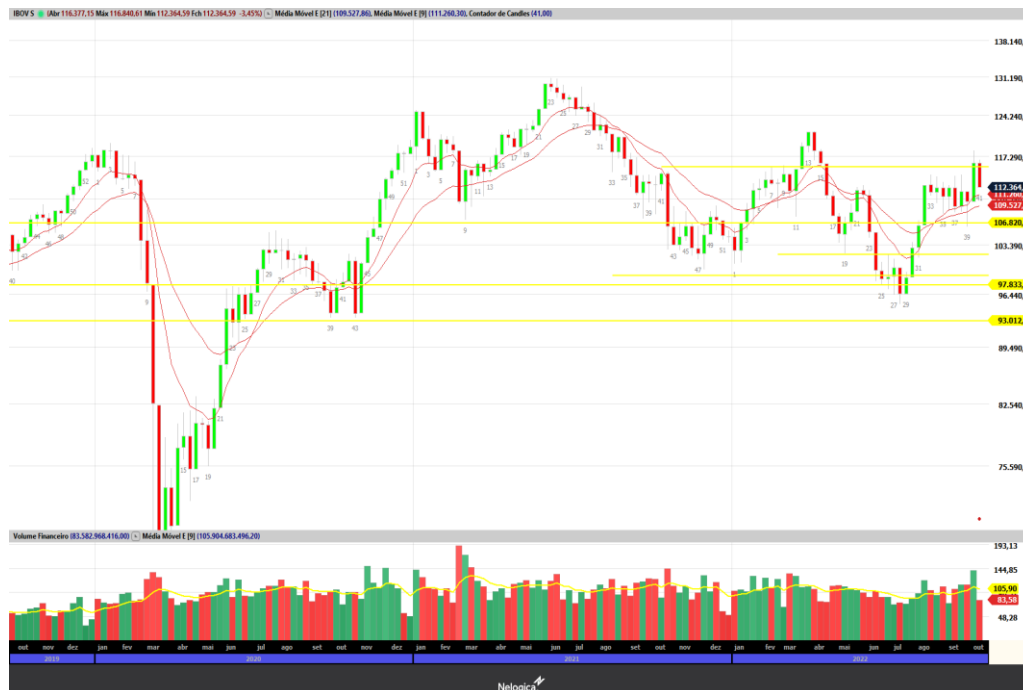

SID NACIONAL

CSNA3 - O papel trabalhou em forte baixa durante a semana, retornando a faixa de suporte de relevância em R\$ 13,00, encerrando a semana pela referida região, estando lateralizado e demonstrando exaustão do movimento de baixa, sendo esperado um retorno de curto prazo à faixa de R\$ 14,40.

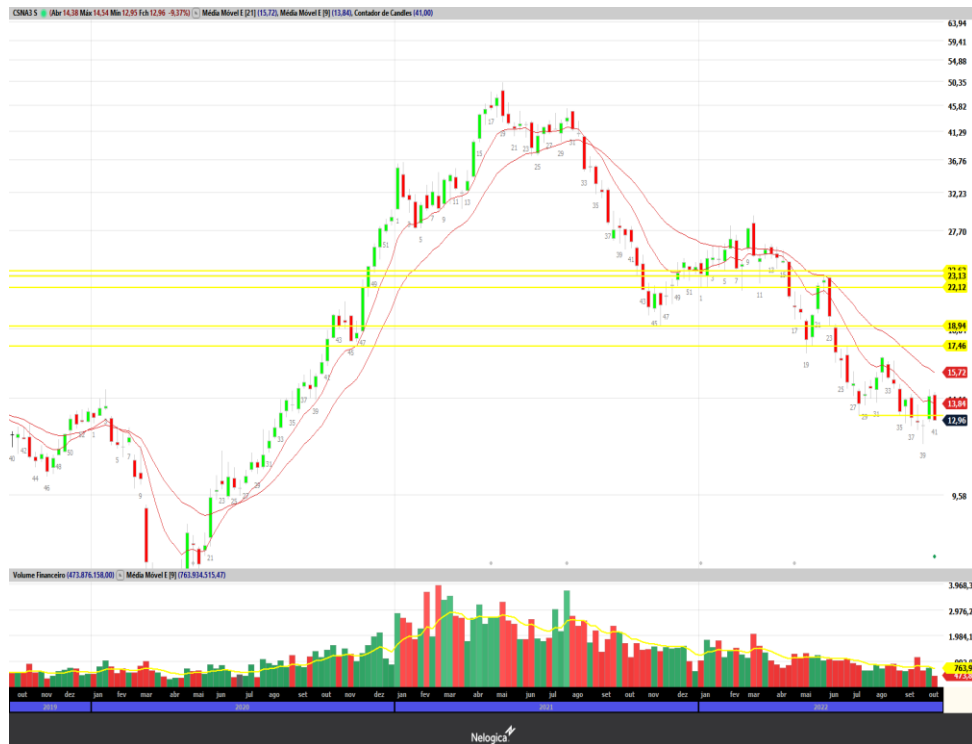

BRADESCO

BBDC4 - Bradesco trabalhou em respiro durante a semana, sendo que se observa entrada de fluxo comprador entre R\$ 19,80 e R\$ 20,00, sendo faixas de suporte relevantes, fechando a semana em respiro e em proximidades das regiões de referência.



ENERGIAS BR

ENBR3 - O papel segue em tendência de alta, porem, lateralizando em curto prazo, sendo suportado pela faixa de R\$ 22,00, não obtendo sucesso em romper o suporte, sendo esperado que retorne a faixa de resistência em R\$ 23,50 para o curto prazo.

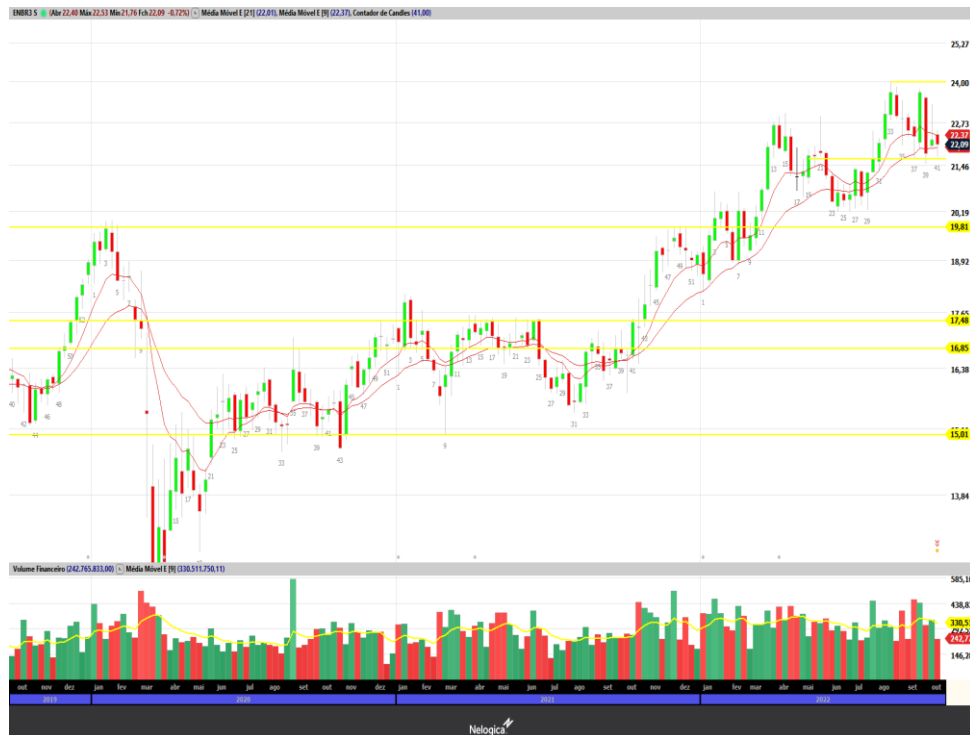

P.ACUCAR-CBD

PCAR3 - O papel veio de forte movimento corretivo nas últimas semanas, desde o pico em R\$ 24,00, formando suporte de relevância em R\$ 19,40, com entrada de fluxo comprador pela região e deixando um candle de reversão pelo gráfico semanal, sendo esperado que os compradores retomem força para levar o papel novamente a faixa de R\$ 22,40 como alvo de curto prazo.



COSAN

CSAN3 - Cosan trabalhou em forte baixa após fato relevante de compra de parte da Vale, fazendo com que o papel recuasse para testar o suporte em R\$ 15,50, com forte entrada de fluxo comprador e diversas tentativas falhas de rompimento do referido suporte durante a semana atual, indicando parada do movimento vendedor para entrada de retomada compradora na próxima semana, para levar o papel novamente a faixa de R\$ 19,50.

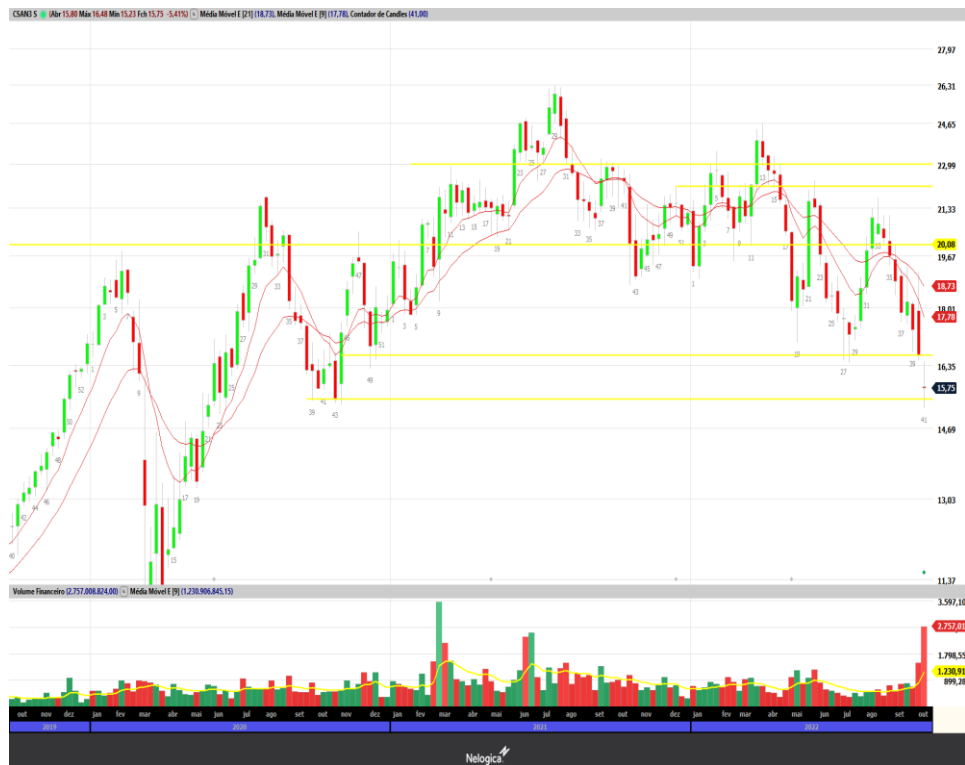

DISCLAIMER

O(s) analista(as) de investimento envolvido(s) na elaboração do presente relatório declara(m) que as recomendações aqui contidas refletem exclusivamente suas opiniões pessoais sobre as companhias e seus valores mobiliários e foram elaboradas de forma independente e autônoma, inclusive em relação à Ativa S.A. Corretora de Títulos, Câmbio e Valores.

A remuneração variável do(s) analista(s) responsável(eis) pelo presente relatório depende parcialmente das receitas resultantes da atividade de intermediação da Ativa S.A. Corretora de Títulos, Câmbio e Valores. Todavia, dita remuneração está estruturada de forma a preservar a imparcialidade do(s) analista(s).

RESEARCH

Felipe Vella, CNPI-T
Jorge Bittar, CNPI-T

research@ativainvestimentos.com.br

INSTITUCIONAL

Ações

Mesa Rio de Janeiro
Mesa São Paulo

Tel.: (55 21) 3515-0290
Tel.: (55 11) 3339-7036

Renda Fixa

Mesa Rio de Janeiro
Mesa São Paulo

Tel.: (55 21) 3515-0290
Tel.: (55 11) 3339-7036

Mercados Futuros

Mesa Rio de Janeiro
Mesa São Paulo

Tel.: (55 21) 3515-0290
Tel.: (55 11) 3339-7030

Sales

Institucional

Tel.: (55 21) 3515-0278

ONDE ESTAMOS

Rio de Janeiro

Tel.: (21) 3515-0200
Fax: (21) 3515-0296

São Paulo

Tel.: (11) 4950-7200
Tel.: (11) 4097-7200

Belo Horizonte

Tel.: (55 31) 3025-0601
Fax: (55 31) 3025-0606

Porto Alegre

Tel.: (55 51) 3017-8707

Salvador

Tel.: (71) 3480-7300

São J. dos Campos

Tel.: (12) 3904-0850

Curitiba

Tel.: (55 41) 3075-7400
Fax: (55 41) 3075-7406

Goiânia

Tel.: (55 62) 3270-4100