



## CARTEIRA SEMANAL

A Carteira Semanal é composta por cinco ações, cuja metodologia de escolha é baseada na análise do cenário de curto prazo associado ao uso da análise técnica para buscar ações com tendência de alta no curto e médio prazo nos gráficos semanal e diário. Voltada para investidores que buscam estar expostos as oscilações de curto prazo do mercado.

**A performance da carteira ficou abaixo do Ibovespa, com rentabilidade de -2,98% ante -1,50% do nosso benchmark.**

**Optamos por retirar MARFRIG (MRFG3), para incluir COSAN (CSAN3). Optamos por manter VALE (VALE3), ITAU (ITUB4), ENERGIAS BRASIL e AMBEV (ABEV3) na carteira.**

**Analista Responsável:**  
Jorge Bittar, CNPI-T

**FONTE: PROFITPRO**

## PERFORMANCE

PERFORMANCE	SEMANA	2022	12 MESES
<b>CARTEIRA</b>	<b>-2,98%</b>	<b>-30,01%</b>	<b>-34,81%</b>
IBOVESPA	-1,50%	4,97%	-0,96%
IBRX BRASIL	-1,56%	4,45%	-1,39%

## PERFORMANCE DOS ATIVOS

EMPRESA	TICKER	SEMANA*
VALE	VALE3	<b>5,06%</b>
MARFRIG	MRFG3	<b>-12,27%</b>
ITAUUNIBANCO	ITUB4	<b>-0,85%</b>
ENERGIAS BR	ENBR3	<b>-7,93%</b>
AMBEV S/A	ABEV3	<b>1,11%</b>

\* Retorno semanal refere-se ao fechamento da última 6ªf até 30/09/22.

## CARTEIRA DA PRÓXIMA SEMANA

EMPRESA	TICKER
VALE	<b>VALE3</b>
COSAN	<b>CSAN3</b>
ITAUUNIBANCO	<b>ITUB4</b>
ENERGIAS BR	<b>ENBR3</b>
AMBEV S/A	<b>ABEV3</b>

## IBOV - Ibovespa

IBOV - O Ibovespa segue em cenário lateral, testando novamente a região de fundo em 108.500 e fechando acima novamente, seguindo em acumulação para rompimento de alta, sendo esperado que venha a romper a faixa de resistência em 114.000 para continuidade de alta, com alvo em 120.000.

	113.337
Resistências	112.237
	111.136
<b>Fechamento</b>	<b>110.036</b>
	108.936
Suportes	107.835
	106.735

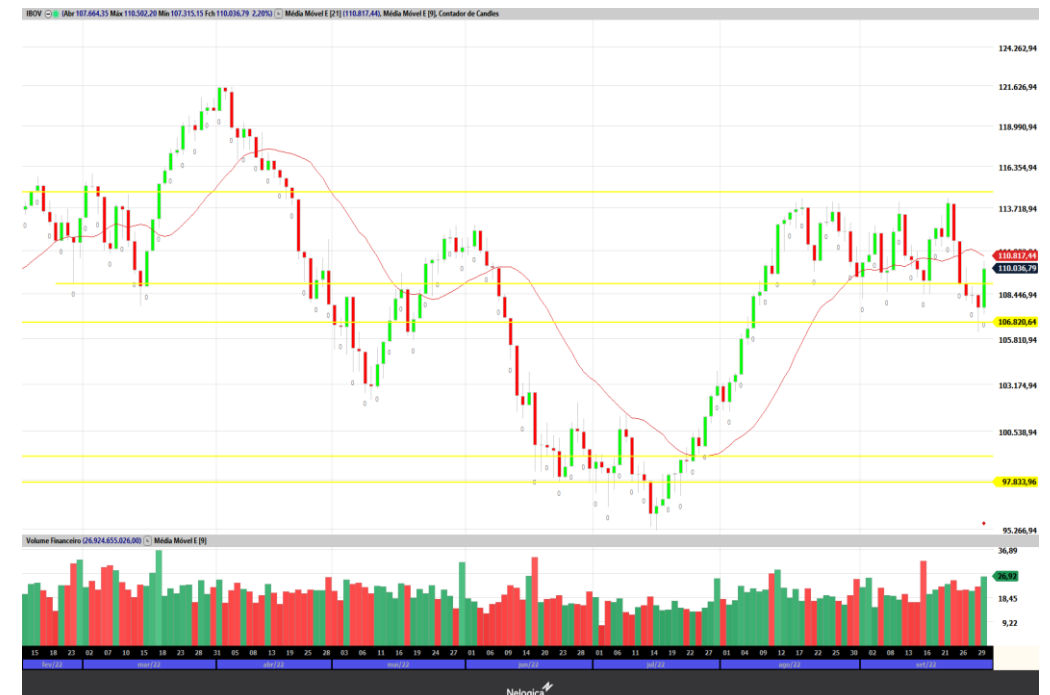
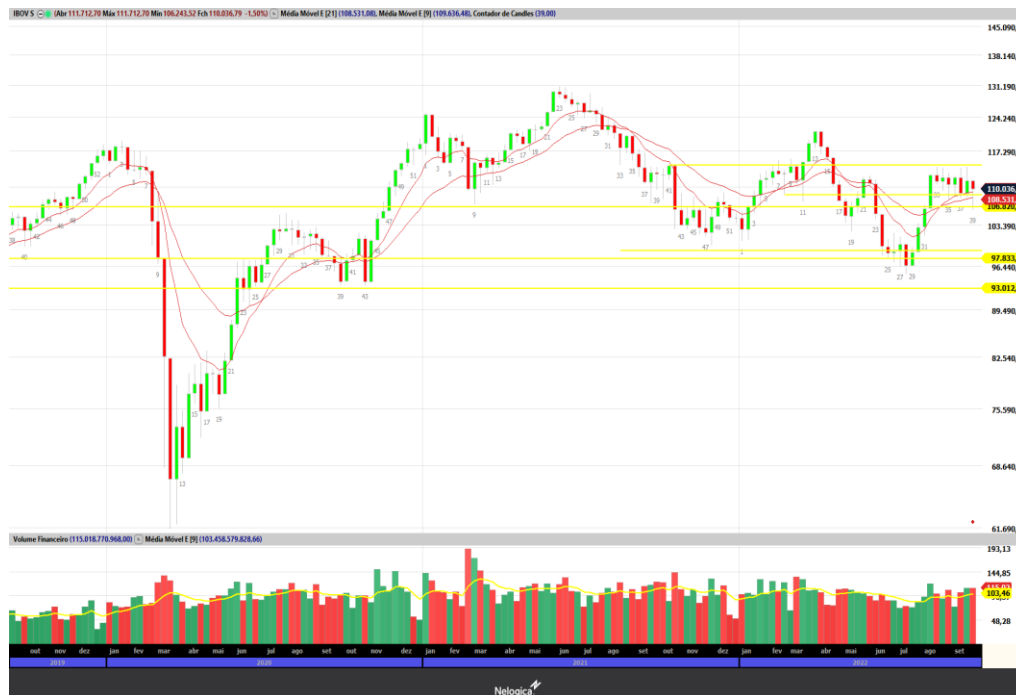

## VALE

VALE3 - Vale conseguiu romper com sucesso a faixa de resistência em R\$ 70,40, com forte volume comprador acima da média, sendo assim, abre espaço para continuidade do movimento de alta, com alvo de curto prazo em R\$ 77,00.

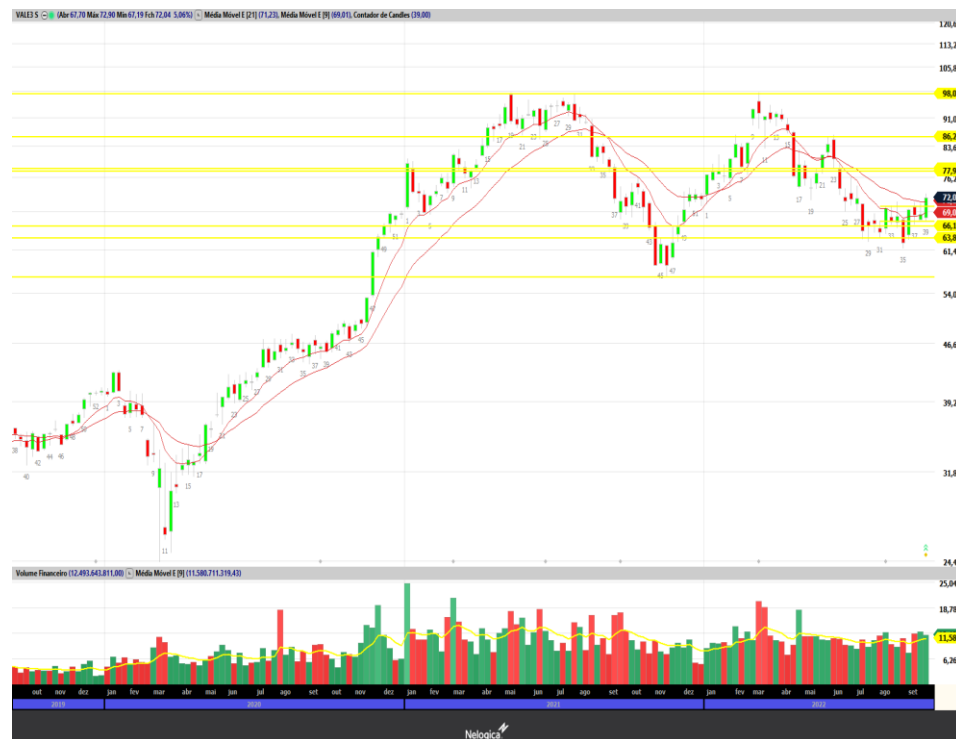

## COSAN

CSAN3 - Após um forte movimento de correção nas últimas semanas, Cosan demonstra ter chegado no fundo, sendo proximidades do suporte de referência em R\$ 16,60, porem, tivemos a entrada de volume comprador no papel, demonstrando interesse de respiro comprador, tendo em vista o movimento de 23% de baixa no papel, estando assim descontado, sendo que possui amplo upside de alta para retornar a faixa de R\$ 20,00 nas próximas semanas.

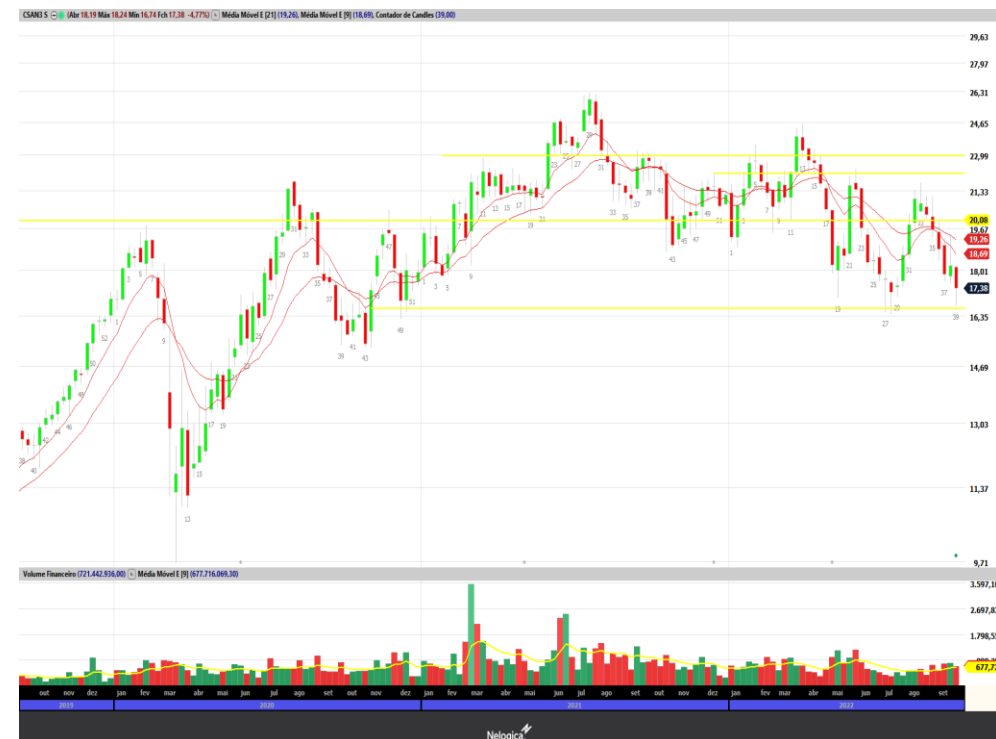

## ITAUNIBANCO

ITUB4 - Itau trabalhou em leve correção durante a semana, sem demonstrar reversão para baixa e conseguindo se sustentar acima da resistência principal em R\$ 27,20, mantendo a perspectiva de continuidade de alta para o papel, com alvo em R\$ 29,00 e posteriormente R\$ 30,00 para o curto prazo.



## ENERGIAS BR

ENBR3 - O papel trabalhou em forte movimento de correção baixista durante a semana, se mantendo próximo do suporte de relevância em R\$ 22,00, se mantendo em tendência de alta pelo gráfico semanal, em região de suporte, sendo esperado a retomada do movimento comprador, para retornar a máxima da lateralização de curto prazo, em R\$ 24,00.

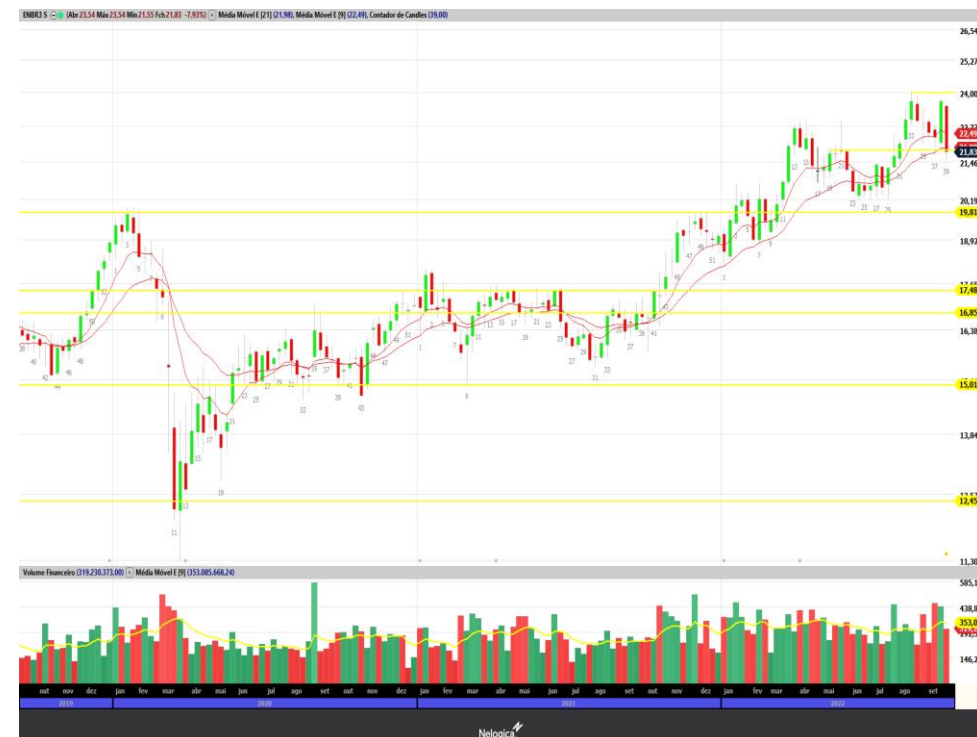

## AMBEV S/A

ABEV3 - Ambev segue em acumulação para rompimento de alta, mantendo a mesma visão da semana anterior, com suporte de relevância em R\$ 15,27, sendo testado novamente na semana atual e com forte absorção compradora pela região, o que reforça a perspectiva de nova onda de alta para as próximas semanas.

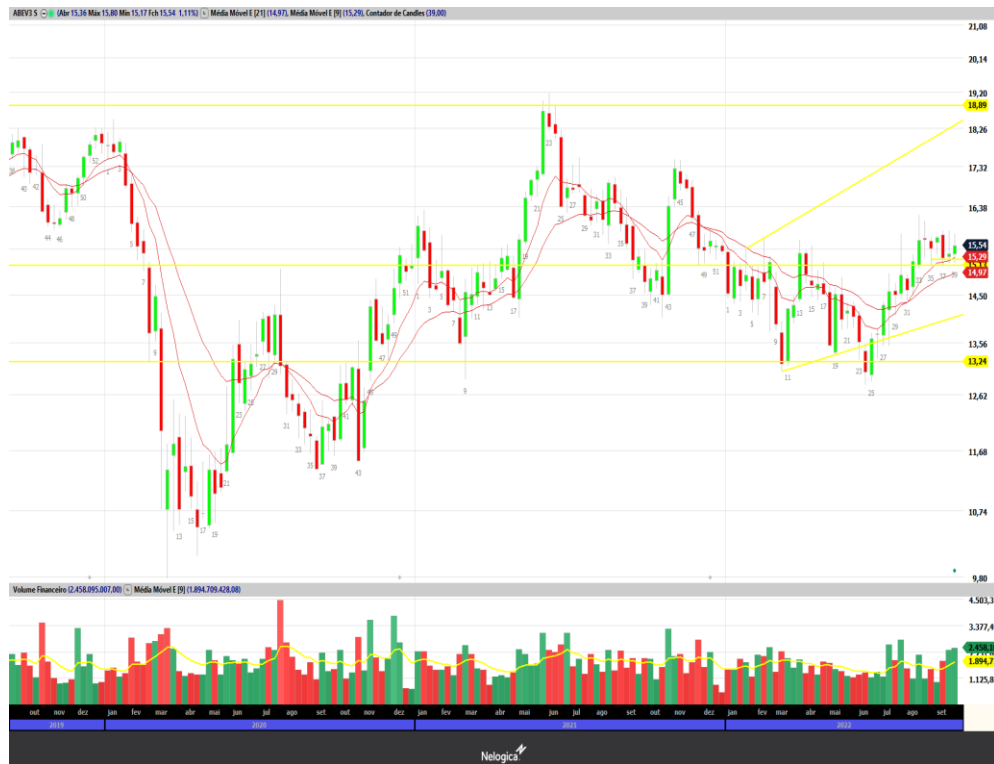

## DISCLAIMER

---

O(s) analista(as) de investimento envolvido(s) na elaboração do presente relatório declara(m) que as recomendações aqui contidas refletem exclusivamente suas opiniões pessoais sobre as companhias e seus valores mobiliários e foram elaboradas de forma independente e autônoma, inclusive em relação à Ativa S.A. Corretora de Títulos, Câmbio e Valores.

A remuneração variável do(s) analista(s) responsável(eis) pelo presente relatório depende parcialmente das receitas resultantes da atividade de intermediação da Ativa S.A. Corretora de Títulos, Câmbio e Valores. Todavia, dita remuneração está estruturada de forma a preservar a imparcialidade do(s) analista(s).

## RESEARCH

---

Felipe Vella, CNPI-T  
Jorge Bittar, CNPI-T

[research@ativainvestimentos.com.br](mailto:research@ativainvestimentos.com.br)

## INSTITUCIONAL

---

### Ações

Mesa Rio de Janeiro  
Mesa São Paulo

Tel.: (55 21) 3515-0290  
Tel.: (55 11) 3339-7036

### Renda Fixa

Mesa Rio de Janeiro  
Mesa São Paulo

Tel.: (55 21) 3515-0290  
Tel.: (55 11) 3339-7036

### Mercados Futuros

Mesa Rio de Janeiro  
Mesa São Paulo

Tel.: (55 21) 3515-0290  
Tel.: (55 11) 3339-7030

### Sales

Institucional

Tel.: (55 21) 3515-0278

## ONDE ESTAMOS

---

### Rio de Janeiro

Tel.: (21) 3515-0200  
Fax: (21) 3515-0296

### São Paulo

Tel.: (11) 4950-7200  
Tel.: (11) 4097-7200

### Belo Horizonte

Tel.: (55 31) 3025-0601  
Fax: (55 31) 3025-0606

### Porto Alegre

Tel.: (55 51) 3017-8707

### Salvador

Tel.: (71) 3480-7300

### São J. dos Campos

Tel.: (12) 3904-0850

### Curitiba

Tel.: (55 41) 3075-7400  
Fax: (55 41) 3075-7406

### Goiânia

Tel.: (55 62) 3270-4100