

Mercado Futuro

Tendência de preço das commodities no Brasil e nos EUA.

Acompanhe os mercados de Boi Gordo, Café, Milho, Soja, Índice Ibovespa e Dólar.



TERRA

Investimentos

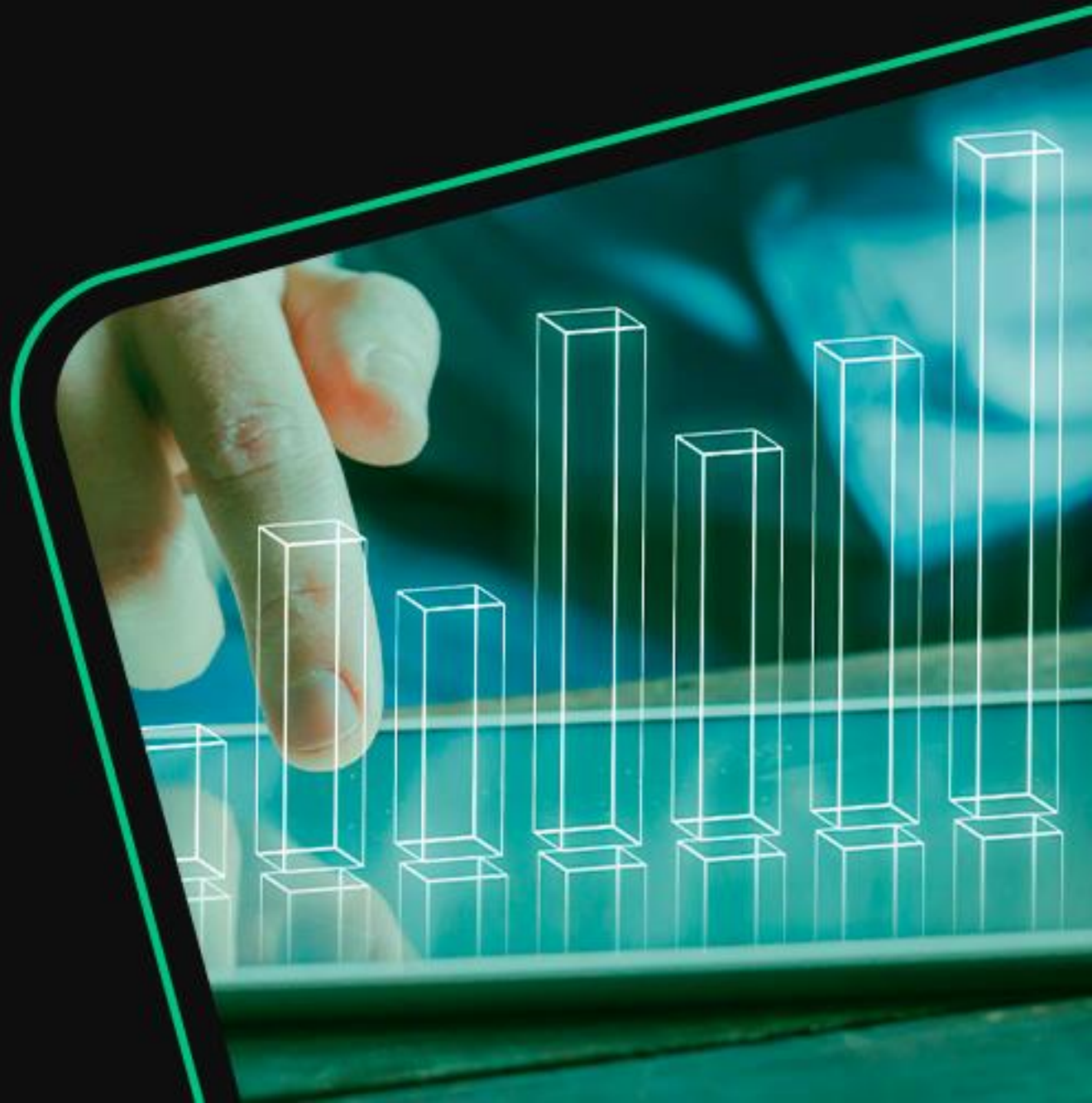

Análise Técnica - Mercado Futuro

11 de outubro, 2022

Índice

- Pontos Intraday
- Índice e Dólar (BM&F) Gráficos/ Fluxo
- Boi Gordo (BM&F)
- Soja (CBOT)
- Café (NYBOT e BM&F)
- Milho (CBOT e BM&F)

PONTOS INTRADAY

WINV22 - OUTUBRO 22

Resistência 10	119.480
Resistência 9	119.230
Resistência 8	119.000
Resistência 7	118.780
Resistência 6	118.500
Resistência 5	118.240
Resistência 4	118.000
Resistência 3	117.810
Resistência 2	116.500
Resistência 1	116.180

Suporte 1	115.800
Suporte 2	115.500
Suporte 3	115.380
Suporte 4	115.170
Suporte 5	115.000
Suporte 6	114.730
Suporte 7	114.480
Suporte 8	114.160
Suporte 9	114.000
Suporte 10	113.780

WDOX22 - NOVEMBRO 22

Resistência 10	5.300
Resistência 9	5.290
Resistência 8	5.281
Resistência 7	5.274
Resistência 6	5.265
Resistência 5	5.254
Resistência 4	5.245
Resistência 3	5.237
Resistência 2	5.228
Resistência 1	5.219

Suporte 1	5.200
Suporte 2	5.188
Suporte 3	5.180
Suporte 4	5.172
Suporte 5	5.163
Suporte 6	5.155
Suporte 7	5.143
Suporte 8	5.137
Suporte 9	5.130
Suporte 10	5.123



Análise Técnica - Mercado Futuro

ÍNDICE FUTURO IBOVESPA

INDV22 - OUTUBRO 22

O contrato futuro do Ibovespa testa importante resistência.



Índice Futuro - Contratos em Aberto

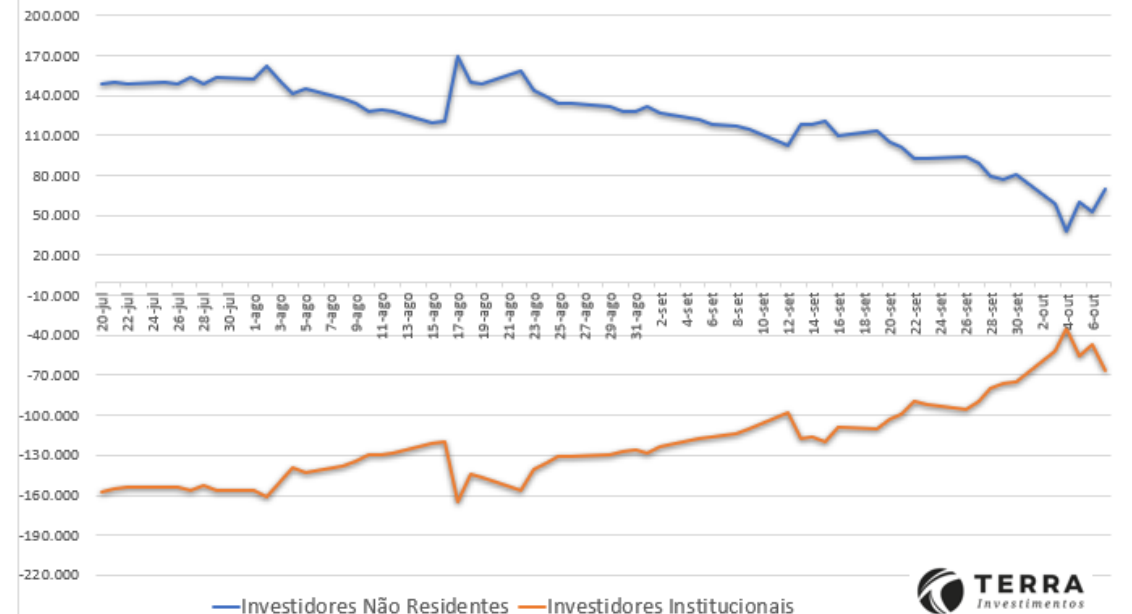



Análise Técnica - Mercado Futuro

DÓLAR FUTURO POR REAIS

DOLX22 - NOVEMBRO 22

O contrato futuro do Dólar caiu forte e agora testa zona de suportes.

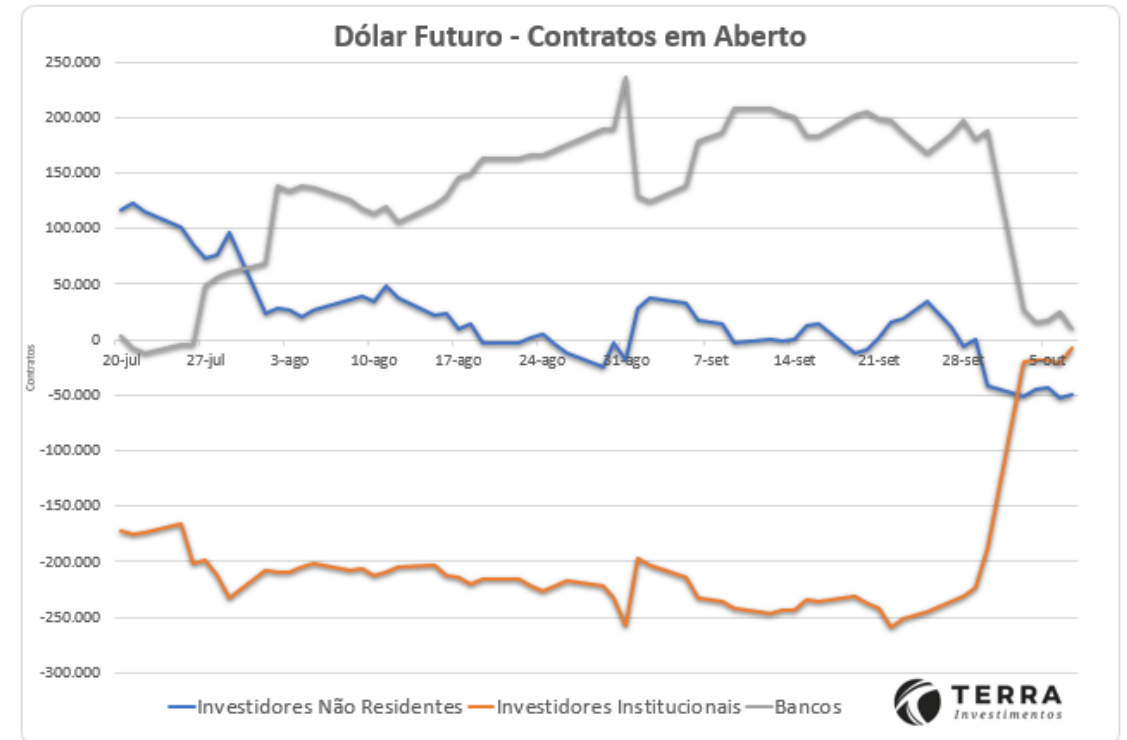

Análise Técnica - Mercado Futuro

BOI GORDO (B3)

BGIX22 NOVEMBRO 22 (BM&F)

O contrato futuro de Boi Gordo testa suporte.



SOJA (CBOT CME)

NOVEMBRO X22 SOJA (CBOT_CME)

A Soja busca suporte abaixo da média de 200 dias.



Análise Técnica - Mercado Futuro

CAFÉ NYBOT ICE E B3

DEZEMBRO Z22 CAFÉ (NYBOT ICE)

Café NY volta a testar suporte da LTA.



DEZEMBRO 22 ICFZ22 (BM&F)

Café BM&F sem tendência definida.



Análise Técnica - Mercado Futuro

MILHO (CBOT CME E B3)

DEZEMBRO 22 - Z22 MILHO (CBOT CME)

O Milho Chicago segue em tendência de alta.



NOVEMBRO 22 - CCMX22 (BM&F)

O Milho BM&F segue perto dos suportes, ainda sem pressão na compra.



Equipe

RÉGIS CHINCHILA

CNPI EM-426

ANALISTA DE INVESTIMENTOS

rchinchila@terrainvestimentos.com.br

ELIZ SAPUCAIA

ANALISTA DE ESTRATÉGIA DE INVESTIMENTOS

eliz.costa@terrainvestimentos.com.br

LUIS NOVAES

CNPI EM-3281

ANALISTA DE INVESTIMENTOS

luis.novaes@terrainvestimentos.com.br



Disclaimer

Este relatório foi elaborado pela Terra Investimentos D.T.V.M LTDA, para uso exclusivo e intransferível do seu destinatário, não podendo ser reproduzido ou distribuído a qualquer pessoa sem expressa autorização da Terra Investimentos. Sua distribuição tem caráter informativo e não representa, em nenhuma hipótese, oferta de compra e venda ou solicitação de compra e venda de qualquer ativo, mas tão somente, a (s) opinião (ões) do (s) analista (s) emissor (es) do referido relatório. As informações contidas foram elaboradas a partir de fontes públicas e consideramos fidedignas, mas não representam por parte da Terra Investimentos garantia de exatidão das informações prestadas ou julgamento sobre a qualidade das mesmas e não devem ser consideradas como tais. Além disso, as informações, opiniões, estimativas e projeções contidas referem-se à data presente e estão sujeitas a alterações sem aviso prévio. Este relatório não leva em consideração os objetivos de investimento e a situação financeira de cada investidor, sendo o destinatário responsável por suas próprias conclusões e estratégias de investimentos. Investimentos em ações e outros valores mobiliários apresentam riscos elevados e a rentabilidade obtida no passado não representa garantia de resultados futuros, e a rentabilidade divulgada não é líquida de impostos. O investimento em Ações, Fundos Imobiliários e BDRs não são garantidos pelo Fundo Garantidor de Crédito (FGC). Nos termos do Artigo 21 da Resolução CVM nº20, de 25 de fevereiro de 2021, o (s) analista (s) de investimento (s) responsável (is) pela elaboração deste relatório declara (m) que as análises e recomendações aqui contidas refletem única e exclusivamente suas opiniões pessoais e foram realizadas de forma independente e autônoma, inclusive em relação à Terra Investimentos.

DECLARAÇÕES DO(S) ANALISTA(S)

Sem prejuízo do disclaimer acima e em conformidade com as disposições do Artigo 21 da Resolução CVM nº 20, de 25 de fevereiro de 2021, o(s) analista(s) de investimentos responsável(is) pela elaboração deste relatório declara(m) ainda que:

(I) É (são) certificado (s) e credenciado(s) pela APIMEC;

(II) As análises e recomendações refletem única e exclusivamente suas opiniões pessoais, às quais foram realizadas de forma independente e autônoma, inclusive em relação à Terra Investimentos;

(III) Assim como seu(s) cônjuge(s) ou companheiro(s), pode(m) ser titular(es), diretamente ou indiretamente, de ações e/ou outros valores mobiliários de emissão da companhia objeto da análise deste Relatório, mantendo, no entanto, sua imparcialidade na elaboração de documentos;

(IV) Assim como seu(s) cônjuge(s) ou companheiro(s), pode(m) estar direta ou indiretamente, envolvido(s) na aquisição, alienação ou intermediação dos valores mobiliários objeto deste Relatório, mantendo, no entanto, sua imparcialidade na elaboração de documentos;

(V) Sua(s) remuneração(ões) é(são) fixa(s) e não está(ão), diretamente ou indiretamente, relacionada(s) à recomendação específica ou atrelada à precificação de quaisquer dos valores mobiliários de emissão da companhia objeto de análise neste Relatório.