

Bottom Line:

- A balança comercial registrou, na terceira semana do mês, superávit de US\$ 1,170 bi, alta de 126,8% ante mesmo período em 2021. As exportações avançaram 23,9%, somando US\$ 7,002 bi, enquanto as importações totalizaram US\$ 5,832 bi, crescimento de 13,6%.
- No resultado acumulado do ano, a balança apresentou saldo de US\$ 50,82 bi, queda de 11% em relação ao mesmo período no ano anterior. As exportações registraram alta de 18,8%, no entanto, importações cresceram em uma magnitude maior de 28,6%.

Exportações:

Na última semana, no setor Agropecuário, observou-se leve queda de 0,29% na média diária de exportações, de US\$ 330,897 milhões para US\$ 329,938 milhões. Juta e outras fibras têxteis têm boa performance com alta de US\$ 4,83 milhões, equivalente a um aumento de 20,20%. Em contrapartida, Arroz com casca e Café não torrado movimentam-se em sentido contrário com quedas de 35,65% e 2,87%, respectivamente.

Na Indústria Extrativa, após baixa na semana anterior, obtêm-se aumento expressivo de US\$ 24,13 milhões das exportações, ganho de 9,55%. Grandes responsáveis pelo fluxo são os Óleos brutos de petróleo (15,02%) e Minério de ferro (8,36%). Demais subitens apresentaram queda ou saldo próximo de zero.

Quanto a Indústria de Transformação, mantêm-se arrefecimento com redução de 5,98% das exportações. Exceções positivas são Tubos e perfis ocos (144,77%), Farelos de Soja (5,42%) e Alumina (30%). Liderando as movimentações, tem-se Óleos combustíveis de petróleo, com queda de US\$ 15,07 milhões (-23,20%).

Importações:

A Indústria Extrativa novamente apresentou um crescimento explosivo de 60,70% após alta de 89,25% na última semana. Carvão, mesmo em pó, foi um pequeno responsável do fenômeno com aumento de 30,66%. Contudo, principal destaque é de Óleos brutos de petróleo com alta de US\$ 31,78 milhões (141,98%), com avanço de 137% do volume importado. Reforça-se, no entanto, que o patamar atingido não é incomum para o produto, com o fluxo observando sendo principalmente uma reversão à média.

Por comparação, a Indústria de Transformação apresentou um saldo ameno com pequeno recuo de 4,39%. Liderando em contribuição, Óleos combustíveis de petróleo, mostrou baixa de 7,55%, equivalente a menos US\$ 9,05 milhões da média diária de importações.

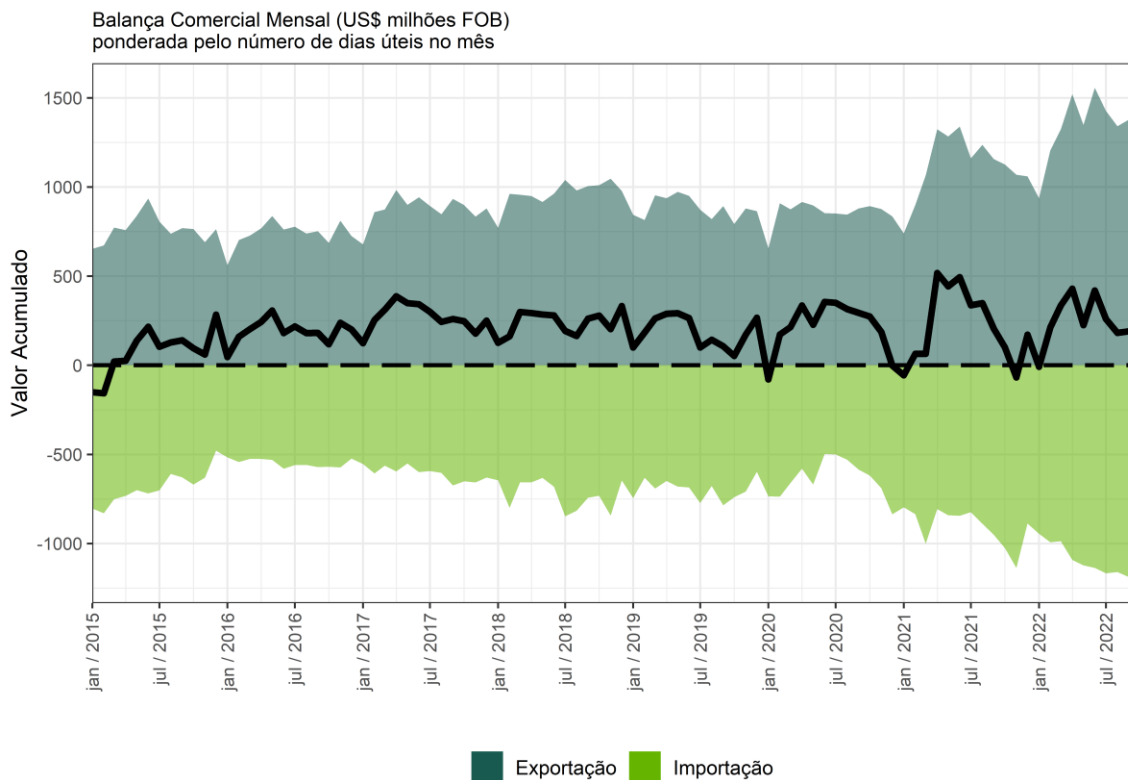

Fonte: Modalmais com dados da Secex

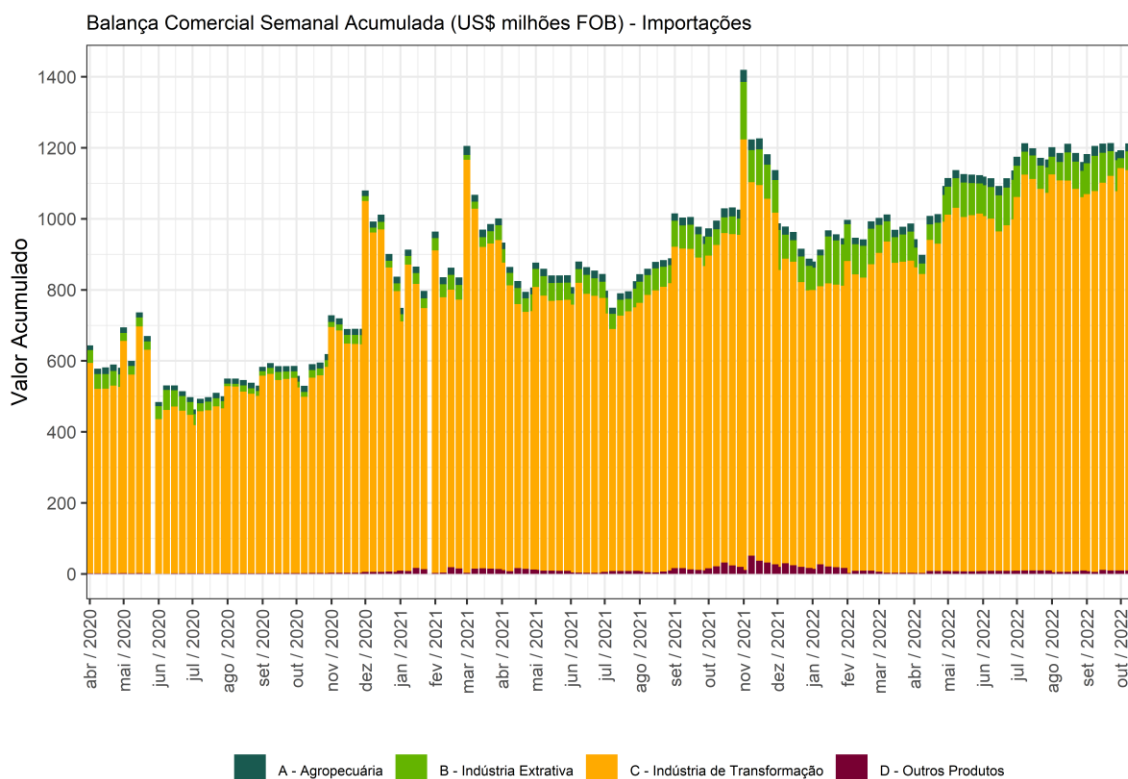

Fonte: Modalmais com dados da Secex

Balança Comercial Semanal Acumulada - Importação Indústria de Transformação (US\$ milhões FOB)

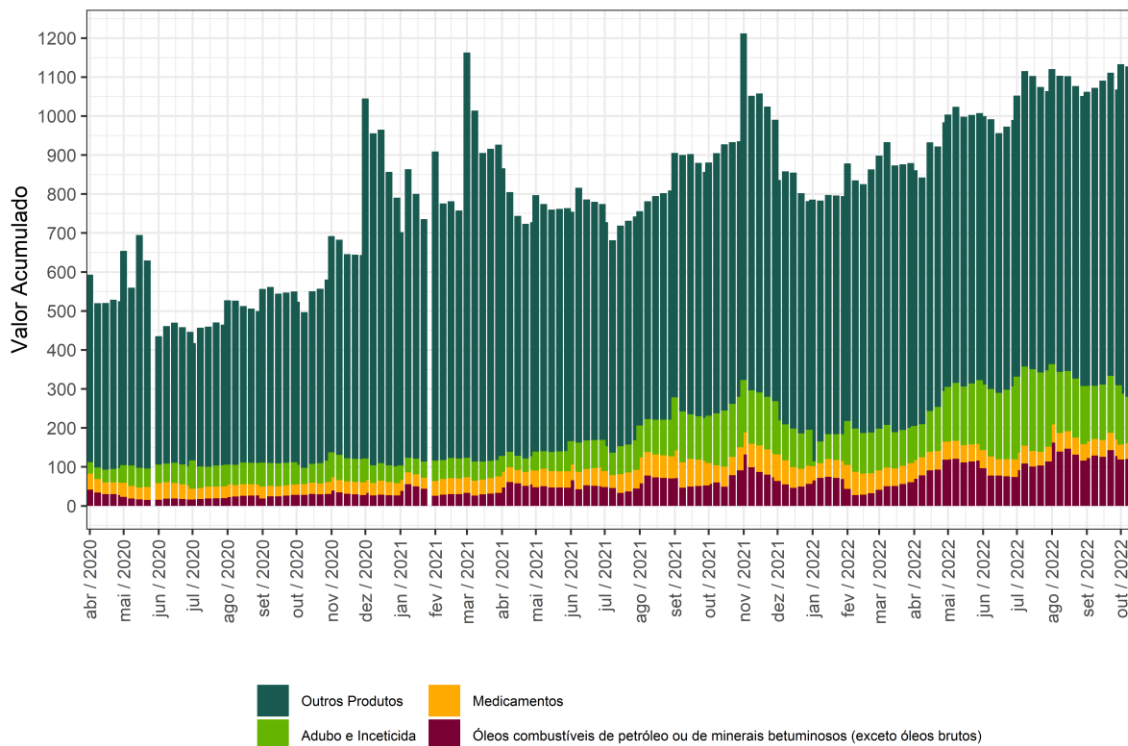

Fonte: Modalmais com dados da Secex

Balança Comercial Semanal Acumulada (US\$ milhões FOB) - Exportações

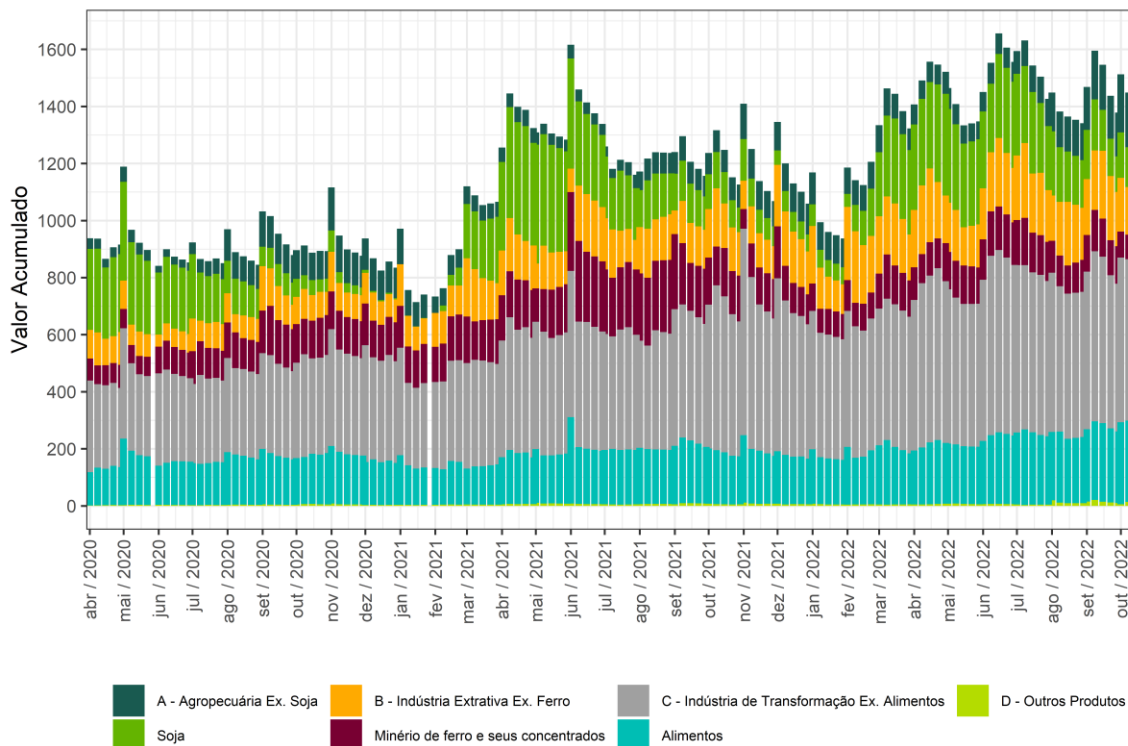

Fonte: Modalmais com dados da Secex

Equipe responsável

Felipe Lacs Sichel

felipe.sichel@modal.com.br

Guilherme Pessoa

guilherme.pessoa@modal.com.br

Luiz Fernando Lopes

luiz.junior@modal.com.br

Rafael Rondinelli

rafael.rondinelli@modal.com.br