



Segunda-feira, 19 de Setembro

Sua pílula de análise técnica do mercado financeiro chegou. De segunda a sexta-feira, chegamos de manhã cedo em sua caixa de entrada.

Aproveite a leitura!

Ibovespa 109.280 -0,61% (Fechamento)	S&P 500 3.873 -0,72% (Futuro)	Nasdaq 11.816 -0,98% (Futuro)
Bitcoin US\$ 18672 -6,22% (Mercado 24h)	Dólar R\$ 5,25 +0,00% (Fechamento)	U.S. 10Y Treasury 3,49 +1,32% (Mercado 24h)

Assista ao Resenha Trader | A sala ao vivo Genial

(19/09)

Calls de **day trade** e **swing trade** e análises personalizadas, com o intuito de preparar você, diariamente, para os desafios do mercado.

De segunda a sexta, das 9h às 16h, com Igor Graminhani, Heytor Bortolucci e Guilherme Carvão.



Quero assistir

Enquanto você dormia

Bolsas europeias e futuros de ações de Nova York caem enquanto os investidores aguardam uma série de decisões sobre taxas de juros nos próximos dias. | Bloomberg

Espera-se que o Federal Reserve eleve novamente os juros em 0,75 ponto percentual na reunião de dois dias que termina na quarta-feira - com algumas apostas se inclinando para um ponto. | Bloomberg

Os investidores também enfrentam potencial volatilidade das decisões políticas esta semana do Banco da Inglaterra, do Banco do Japão e de uma série de outros BCs, incluindo Brasil e Suécia. | Bloomberg

A atividade dos mercados é reduzida por feriado no Japão e com o Reino Unido observando um dia de luto pela rainha Elizabeth II, sem negociação de títulos do Tesouro durante as sessões asiáticas e europeias. | Bloomberg

Petróleo cai abaixo de US\$ 84 o barril em meio ao sentimento pessimista que fortalece o dólar, apesar do aumento nas perspectivas de demanda. | Bloomberg

Minério de ferro recua pela 4ª sessão em Singapura e é negociado na casa dos US\$ 97, após ter caído na semana passada abaixo da marca de US\$ 100. | Bloomberg

Minério de ferro cai à medida que os estoques de aço aumentam, apesar do início da alta temporada de construção na China. | Bloomberg

IBOV

Ibovespa | Período: 1 dia

Analista Responsável: Igor Graminhani - CNPI-T

O IBOV fechou em **baixa de 0,61%** aos 109.280 pontos ficando dentro de uma **congestão no curto prazo** entre 108.220 pontos (suporte) até 114.375 pontos (resistência). O rompimento de uma das extremidades dessa congestão identificada em azul no gráfico abaixo pode sinalizar a próxima movimentação do Ibovespa.

Se romper essa resistência em 114.375 pontos pode ganhar campo de alta até 121.580 pontos (topo deixado no início de abril desse ano). Já se romper o suporte da congestão pode corrigir até a MMA50 (média móvel aritmética de 50 períodos) identificada em vermelho no gráfico abaixo

que fica em torno de 106.736 pontos e depois dessa média móvel tem fundo somente em 95.270 pontos.

Próximas Resistências: 114.375 / 121.580 / 123.600

Próximos Suportes: 108.220 / 106.736 / 95.270



Altas do Ibovespa

BB Seg. [BBSE3]
R\$ 29,47 / +4,02%

Fleury [FLRY3]
R\$ 17,00 / +2,97%

Magazine Luiza [MGLU3]
R\$ 4,46 / +2,76%

Baixas do Ibovespa

G. Natura [NTCO3]
R\$ 14,96 / -10,47%

Cogna [COGN3]
R\$ 2,56 / -9,22%

Alpargatas [ALPA4]
R\$ 21,05 / -4,88%

Principais contribuições

G. Natura [NTCO3]
-80 pontos de -695 totais

Petrobras PN [PETR4]
-70 pontos de -695 totais

Eletrobras ON [ELET3]
-64 pontos de -695 totais

Destaques de volume

3tentos [TTEN3]
-0,87% / 241,6 mi

Wilson Sons [PORT3]
-3,37% / 62,7 mi

Dasa [DASA3]
-3,92% / 77,7 mi

DOLV22

Dólar futuro | Período: 5 min.

O DOLV22 fechou em **alta de 0,10%** aos 5.272,00 pontos, porém na parte da tarde da sexta-feira iniciou um movimento de baixa entrando em formação de **LTB (Linha de Tendência de Baixa)** que foi traçada em roxo no gráfico abaixo. Essa LTB funciona como resistência imediata em torno de 5.276,50 pontos por onde também passa a MME21. Já os próximos suportes ficam em 5.258,50, 5.251,50 e 5.245,50 pontos.

Próximas Resistências: 5.276,50 / 5.281,00 / 5.305,50

Próximos Suportes: 5.258,50 / 5.251,50 / 5.245,50

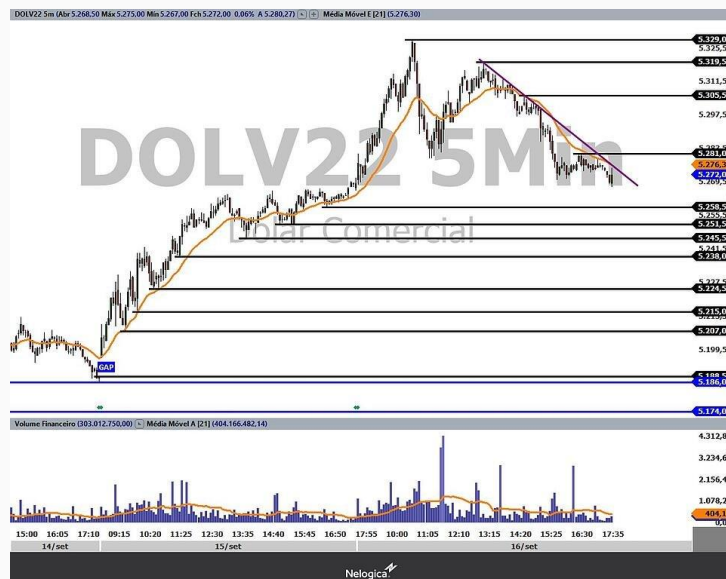

Agenda Econômica

Economia BR

08:25: Banco Central divulga pesquisa Focus

11:30: BC faz leilão para rolagem de contratos de swap cambial

15:00: Balança comercial semanal de set., ant US\$ 1324 mi

Ler disclaimer

Nossa ouvidoria tem a missão de representá-lo dentro da Genial Investimentos e dar uma solução conclusiva do encaminhamento de suas manifestações sobre serviços prestados por esta Instituição de forma transparente, independente, imparcial e isenta.

Canais de comunicação ouvidoria@genialinvestimentos.com.br e Telefone 0800 605 8888

Genial Investimentos, Av. Brigadeiro Faria Lima, 3400, 10º andar, São Paulo, SP 04538-132, Brasil,
4004-8888

[Cancelar assinatura](#) [Gerenciar preferências](#)