

Warren Semanal

Material produzido pelo time
de **Análise da Warren.**

Atualizado em: 16/09/2022



Disclaimer Geral

Este relatório foi elaborado pela Warren e tem como objetivo auxiliar o investidor nas suas tomadas de decisões de investimento. Entretanto, é de única e exclusiva responsabilidade do investidor as decisões efetivas quanto à compra e venda de valores mobiliários, bem como se as análises se adequam ao seu perfil de investimento. Este relatório foi baseado em informações de caráter público, fornecidas pelos sites das empresas analisadas no presente relatório. Apesar de serem informações oriundas de fontes consideradas fidedignas, não é possível assegurar totalmente a veracidade do seu conteúdo. Este relatório foi elaborado com observância a todas às regras da Resolução CVM nº 20, de 25 de fevereiro de 2021. Informamos que todas as recomendações deste relatório de análise refletem única e exclusivamente as opiniões pessoais dos analistas de valores mobiliários da Warren e foram elaboradas de forma totalmente independente, inclusive em relação à Warren e que estão sujeitas a modificações sem aviso prévio em decorrência de alterações nas condições de mercado.

Este relatório não pode ser reproduzido ou redistribuído para qualquer outra pessoa, no todo ou em parte, para qualquer propósito, sem o prévio consentimento por escrito da Warren. Este relatório não leva em consideração os objetivos específicos de investimento, situação financeira ou as necessidades específicas de qualquer indivíduo em especial, mesmo quando enviado a um único destinatário. Desempenho de rentabilidade passada não é necessariamente um indicador de resultados futuros e nenhuma representação ou garantia, expressa ou implícita, é feita pela Warren em relação ao desempenho futuro. É recomendada a leitura dos prospectos, regulamentos, editais e demais documentos descritivos dos ativos antes de investir, com especial atenção ao detalhamento do risco do investimento. Qualquer recomendação ou opinião contida neste relatório de pesquisa pode se tornar desatualizada em consequência de alterações no ambiente em que o emitente dos valores mobiliários sob análise atua, além de alterações nas estimativas e previsões, premissas e metodologia de avaliação aqui utilizadas. A Análise Técnica e a Análise Fundamentalista seguem diferentes metodologias de análise. A Análise Técnica é realizada seguindo conceitos da escola de Dow como: o mercado desconta tudo; os preços se movimentam baseado em tendência; a análise usa como padrão a repetição de movimentos. A Análise Fundamentalista utiliza como informação as demonstrações contábeis da empresa para calcular o valor intrínseco da mesma. Nestes termos, as opiniões dos Analistas Fundamentalistas buscam os melhores retornos dadas as condições de mercado, o cenário macroeconômico e os eventos específicos da empresa e do setor e podem divergir das opiniões dos Analistas Técnicos, que visam identificar os movimentos mais prováveis dos preços dos ativos, com utilização de “stops” para limitar as possíveis perdas. A Warren não se responsabiliza por quaisquer prejuízos, diretos ou indiretos, que venham a decorrer da utilização deste relatório ou de seu conteúdo. Ao final do relatório, apresentaremos as declarações dos analistas.



Nosso time



Lucas Xavier

lucas.xavier@warren.com.br
CNPI-T 2707



Frederico Nobre

frederico.nobre@warren.com.br
CNPI-P 2745

Índice

- 01.** [Racional da carteira e teses de investimento](#)
- 02.** [Performance da carteira](#)
- 03.** [Declaração dos analistas](#)

1.1. Racional

Objetivo da carteira

A Carteira Warren Semanal tem como objetivo buscar as movimentações mais relevantes de curto prazo no nosso mercado, através da análise técnica.

A estratégia da carteira é baseada em estudos gráficos. Procuramos por empresas em regiões de preços relevantes, como suportes e médias móveis, dando preferência aos ativos em tendência de alta. A carteira é formada por 5 ações. O índice de referência é o Ibovespa (IBOV).

As empresas da carteira poderão ser alteradas semanalmente, com a devida atualização da equipe da Warren. Nestes casos, informamos os clientes através deste relatório, discriminando o racional por trás das alterações.



1.2. Composição da carteira

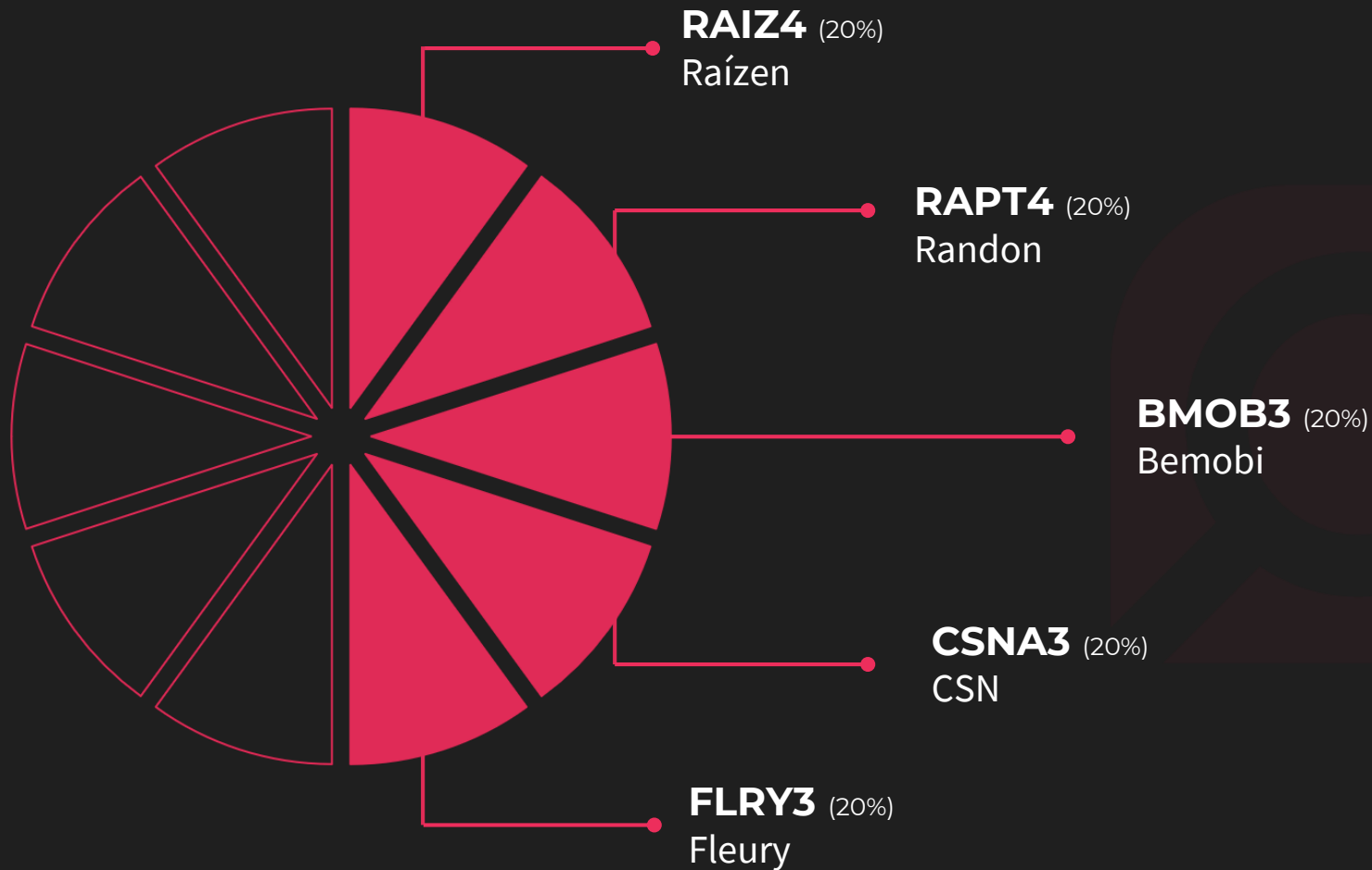

1.3. Alterações e teses de investimento

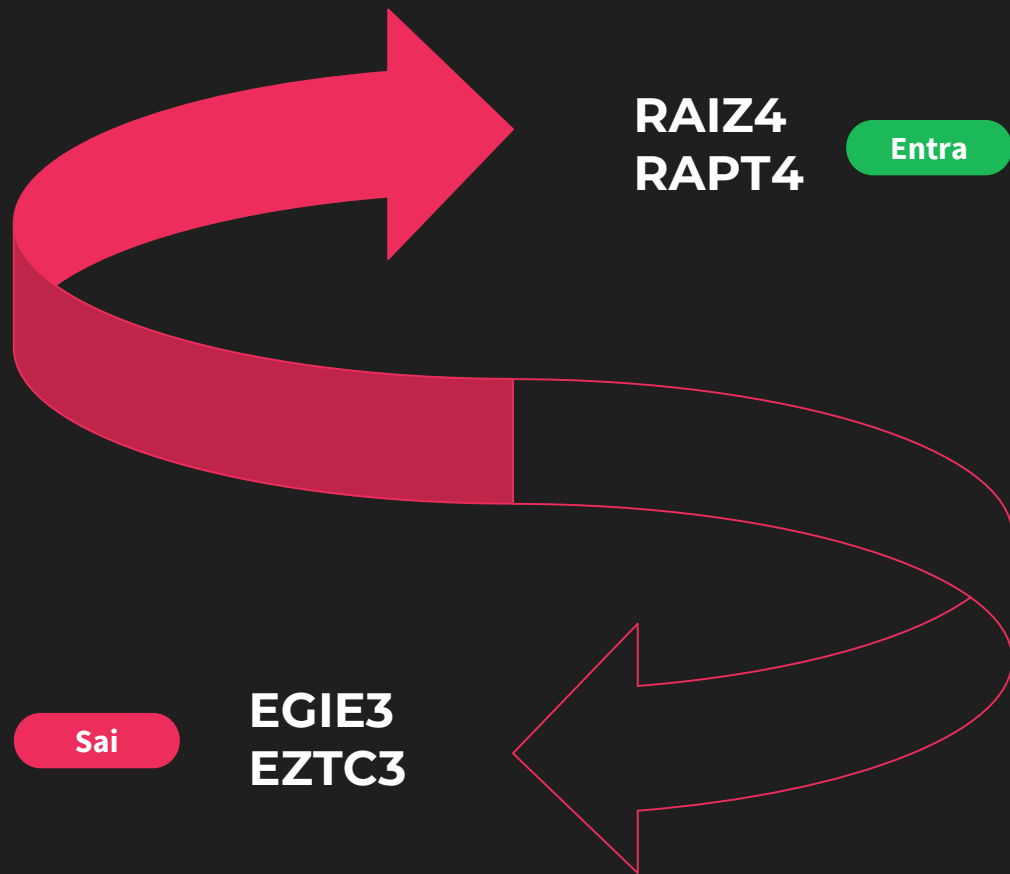

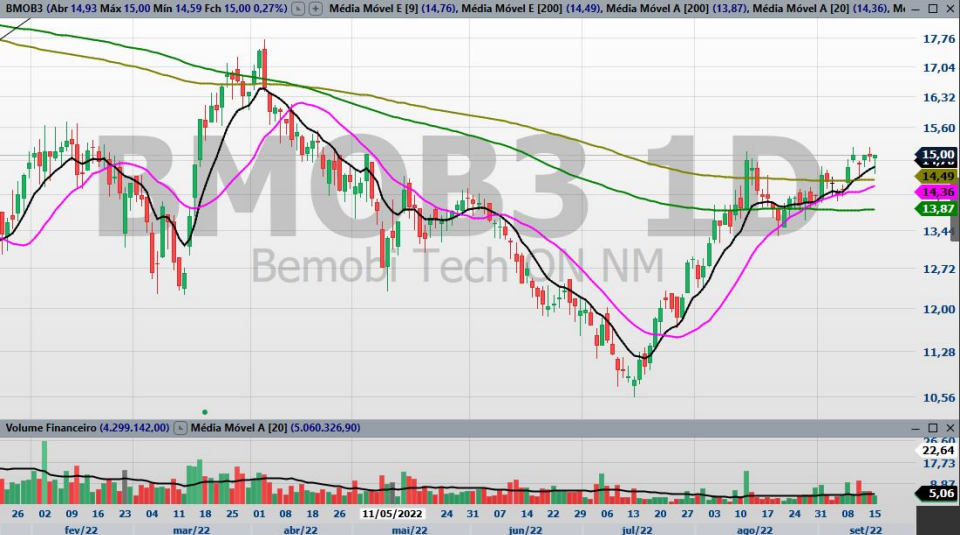

BMOB3

A boa performance de BMOB3 na semana anterior com a continuidade de rompimento de topo anterior no gráfico semanal motiva a manutenção do ativo na carteira, visando se aproximar dos R\$ 16,00.

FONTE GRÁFICA: Nelogica



Apesar da performance ruim na semana, CSNA3 continua em região de suporte muito interessante e pode ter exagerado no movimento, dado que o candle formado na sexta feira foi comprador. Pode haver um retorno para faixa de R\$ 14,40.



FONTE GRÁFICA: Nelogica



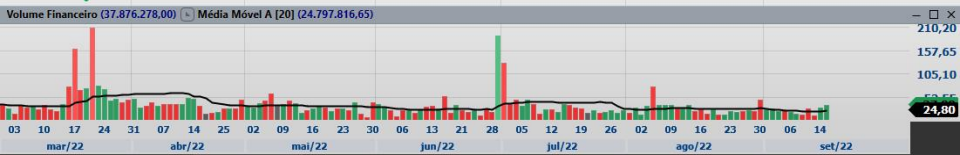

18,99
18,60
18,21
17,82
17,43
17,00
16,64
16,50
16,21
15,87
15,48
15,09
14,70
14,31
13,92
13,53
210,20
157,65
105,10
24,90
29,73
28,38
27,03
25,68
24,33
22,98
21,63
21,21
20,28
19,82
18,93
17,58
17,00
16,41
15,64
14,88
13,53
500,26
452,24
382,02
254,68
158,88

FLRY3

No gráfico semanal, o ativo segue em tendência de alta com candles interessantes e agora vamos mirar na faixa de R\$ 19,00. Por enquanto, não há ameaças à formação da tendência de alta presente no gráfico semanal, somente o antigo fundo da pandemia (R\$ 17,50) que pode funcionar como resistência.

FONTE GRÁFICA: Nelogica

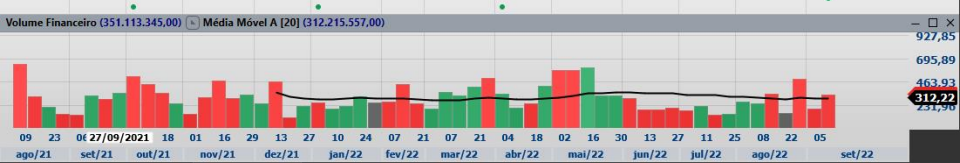
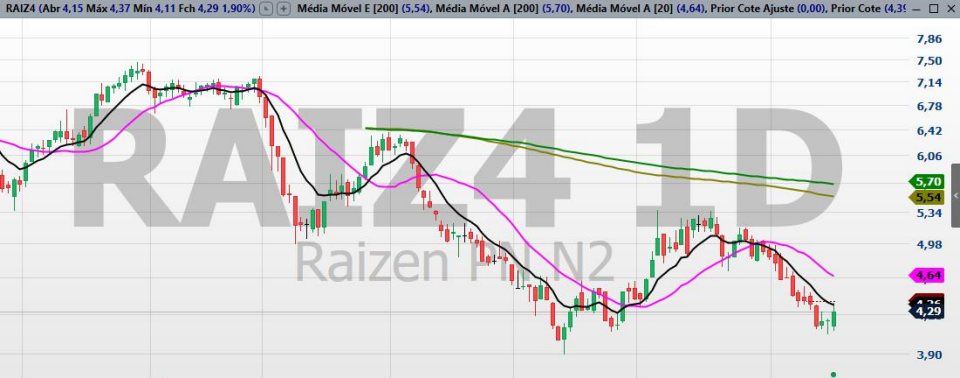

RAIZ4

RAIZ4 novamente respeitou a faixa de R\$ 4,10 que respeitou em julho/2022 e voltou a subir. Observando a possibilidade de ser o fundo de um caixote, estamos incluindo o ativo na carteira para buscar faixa de R\$ 5,15.

FONTE GRÁFICA: Nelogica

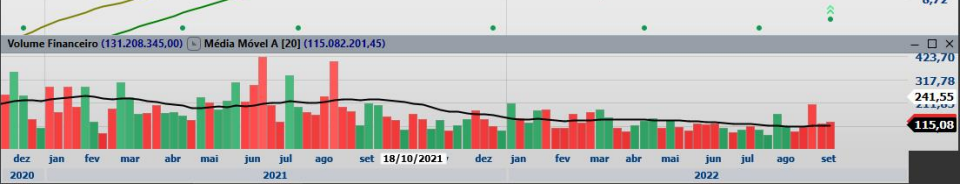
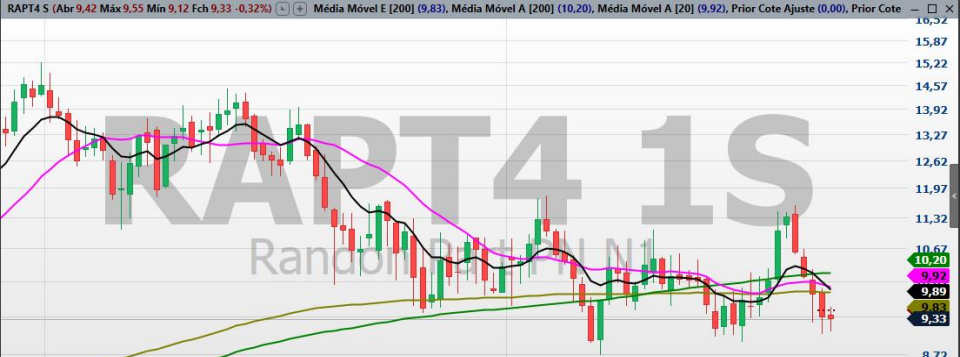
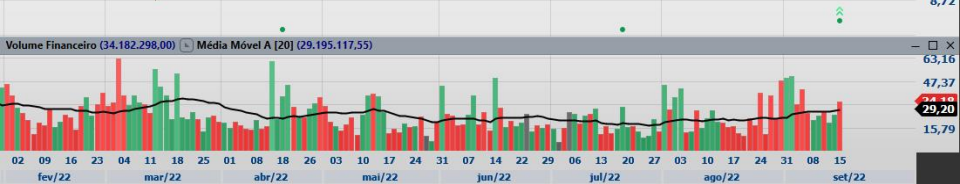

RAPT4 tem respeitado a faixa de suporte de R\$ 9,00 em 2022 inteiro. Com isso, observamos 7 pregões consecutivos respeitando essa faixa, levando a acreditar que o movimento agressivo de venda pode ter se encerrado para retornar a subir para R\$ 10,20. Ativo agressivo.

FONTE GRÁFICA: Nelogica

02. Desempenho da carteira

Performance por papel da carteira

Ticker	Preço Inicial	Preço Final	Retorno Total
EGIE3	40,36	39,50	-2,13%
BMOB3	14,75	15,00	+1,69%
CSNA3	14,11	13,10	-7,16%
EZTC3	19,84	19,28	-2,82%
FLRY3	17,01	17,00	-0,06%

Desempenho na semana

A Warren Semanal encerrou a semana acima do IBOV, com -2,09% de rentabilidade contra -2,69% do índice de referência.

Em uma semana de aversão ao risco, conseguimos superar o índice graças a BMOB3 e FLRY3, que não cederam a pressão vendedora.

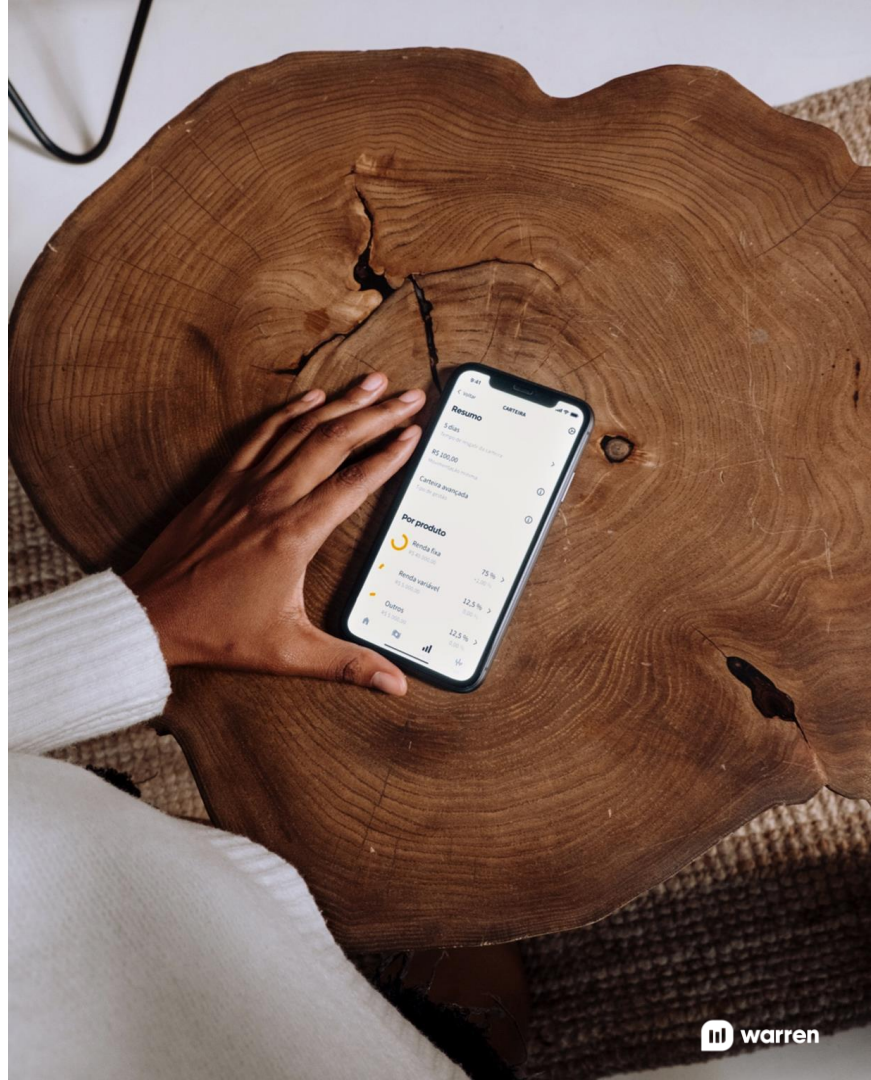

03. Declarações dos analistas

Os analistas de investimentos declaram que as opiniões contidas neste relatório refletem exclusivamente suas opiniões pessoais sobre a companhia e seus valores mobiliários e foram elaborados de forma independente e autônoma, inclusive em relação à Warren.

A remuneração do(s) analista(s) de valores mobiliários da Warren é indiretamente influenciada por receitas provenientes dos negócios e operações financeiras realizadas pela Warren e não estão, direta ou indiretamente, relacionadas com as recomendações ou opiniões específicas expressas neste relatório.

As remunerações dos analistas não se baseiam nas receitas de outras empresas de grupo, mas pode, no entanto, derivar de receitas oriundas dos negócios e operações financeiras da Warren, suas afiliadas e/ou subsidiárias como um todo.

O analista Frederico Nobre, CNPI-P 2745, declara que é responsável pelo conteúdo deste relatório e que ele atende a todas as exigências da Comissão de Valores Mobiliários (CVM) e da Associação dos Analistas e Profissionais de Investimento do Mercado de Capitais (APIMEC).

O analista Frederico Nobre declara que não é titular de nenhum dos valores mobiliários objetos do presente relatório.

O analista Lucas Xavier, CNPI-T 2707, declara que é responsável pelo conteúdo deste relatório e que ele atende a todas as exigências da Comissão de Valores Mobiliários (“CVM”) e da Associação dos Analistas e Profissionais de Investimento do Mercado de Capitais (“APIMEC”).

O analista Lucas Xavier declara que não é titular de nenhum dos valores mobiliários objetos do presente relatório.

Salvo disposição em contrário, os indivíduos listados neste relatório são analistas devidamente credenciados.

