

Mercado Futuro

Tendência de preço das commodities no Brasil e nos EUA.

Acompanhe os mercados de Boi Gordo, Café, Milho, Soja, Índice Ibovespa e Dólar.



TERRA

| *Investimentos*





Análise Técnica - Mercado Futuro

06 de setembro, 2022

Índice

- Pontos Intraday
- Índice e Dólar (BM&F) Gráficos/ Fluxo
- Boi Gordo (BM&F)
- Soja (CBOT)
- Café (NYBOT e BM&F)
- Milho (CBOT e BM&F)

PONTOS INTRADAY

WINV22 - OUTUBRO 22

Resistência 10	115.640
Resistência 9	115.460
Resistência 8	115.220
Resistência 7	115.000
Resistência 6	114.890
Resistência 5	114.740
Resistência 4	114.500
Resistência 3	114.290
Resistência 2	114.050
Resistência 1	113.790

Suporte 1	113.380
Suporte 2	113.170
Suporte 3	113.000
Suporte 4	112.860
Suporte 5	112.600
Suporte 6	112.380
Suporte 7	112.170
Suporte 8	112.000
Suporte 9	111.790
Suporte 10	111.500

WDOV22 - OUTUBRO 22

Resistência 10	5.272
Resistência 9	5.263
Resistência 8	5.254
Resistência 7	5.247
Resistência 6	5.240
Resistência 5	5.232
Resistência 4	5.224
Resistência 3	5.215
Resistência 2	5.207
Resistência 1	5.200

Suporte 1	5.186
Suporte 2	5.175
Suporte 3	5.167
Suporte 4	5.160
Suporte 5	5.152
Suporte 6	5.144
Suporte 7	5.133
Suporte 8	5.127
Suporte 9	5.120
Suporte 10	5.113

Análise Técnica - Mercado Futuro

ÍNDICE FUTURO IBOVESPA

INDV22 - OUTUBRO 22

O contrato futuro do Ibovespa testa suporte importante.

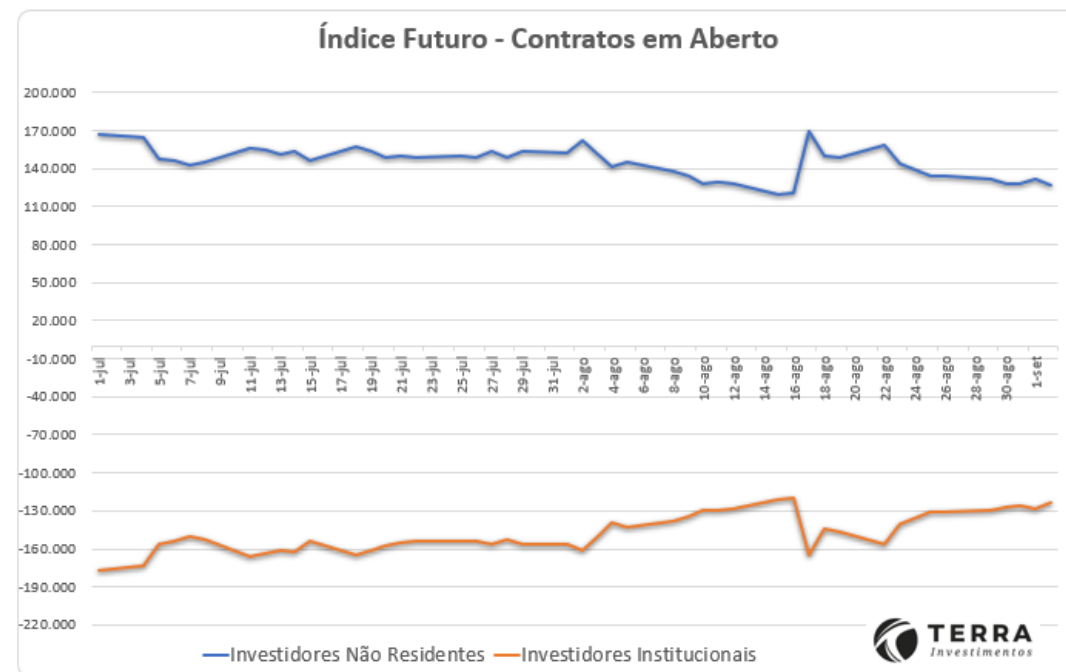

Análise Técnica - Mercado Futuro

DÓLAR FUTURO POR REAIS

DOLV22 - OUTUBRO 22

O contrato futuro do Dólar continua mostrando repique de alta e testa resistência.

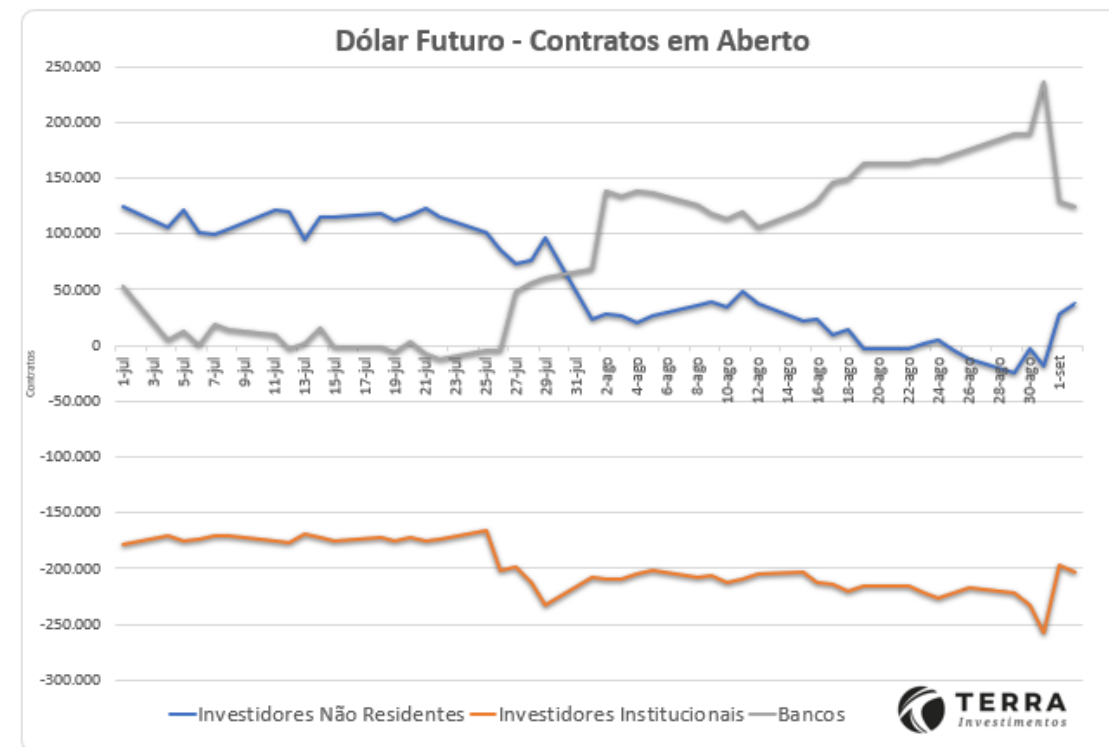

Análise Técnica - Mercado Futuro

BOI GORDO (B3) BGIV22 OUTUBRO 22 (BM&F)

O contrato futuro de Boi Gordo mostra recuperação e testa resistência.



SOJA (CBOT CME) NOVEMBRO X22 SOJA (CBOT_CME)

A Soja continua com tendência lateral.



Análise Técnica - Mercado Futuro

CAFÉ NYBOT ICE E B3

DEZEMBRO Z22 CAFÉ (NYBOT ICE)

Café NY tenta confirmar outro rompimento de resistência.



DEZEMBRO 22 ICFZ22 (BM&F)

Café BM&F mostra indefinição na média móvel.

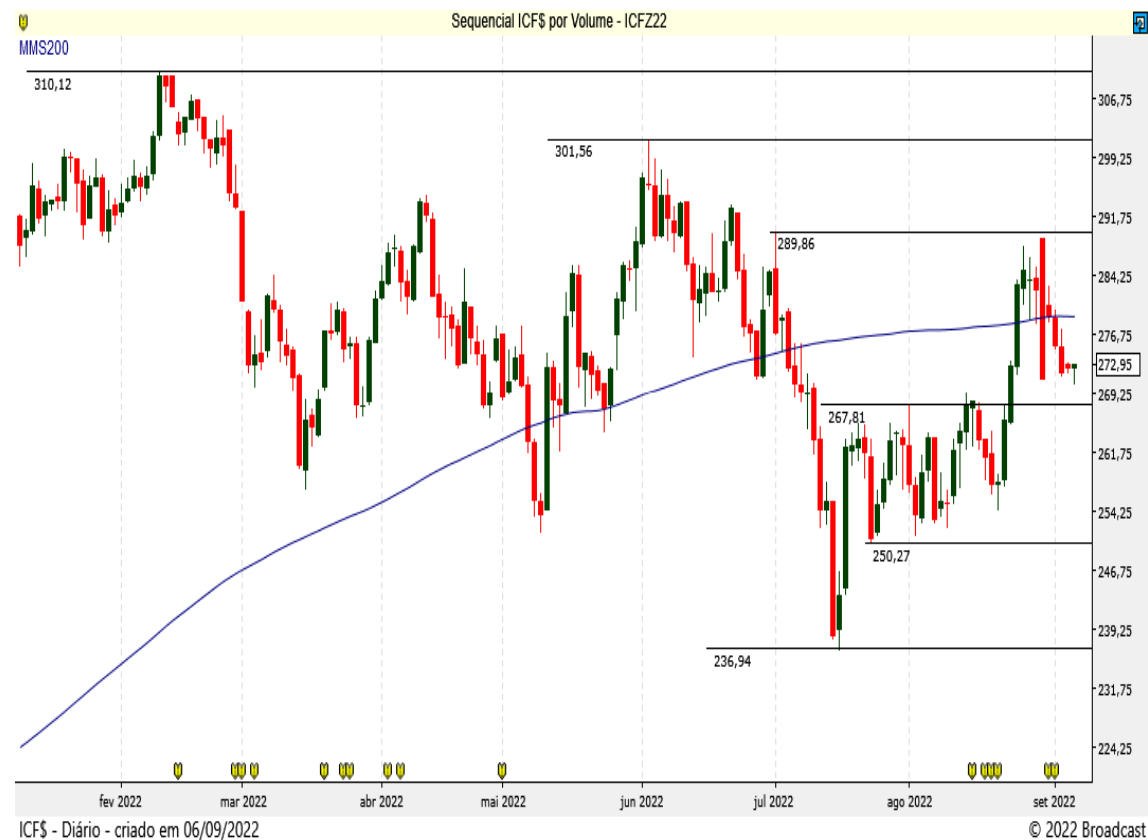

Análise Técnica - Mercado Futuro

MILHO (CBOT CME E B3)

DEZEMBRO 22 - Z22 MILHO (CBOT CME)

O Milho Chicago supera regiões de resistências.



NOVEMBRO 22 - CCMX22 (BM&F)

O Milho BM&F segue em movimento lateral e aguardando rompimento de um dos extremos.



Equipe

RÉGIS CHINCHILA

CNPI EM-426

ANALISTA DE INVESTIMENTOS

rchinchila@terrainvestimentos.com.br

ELIZ SAPUCAIA

ANALISTA DE ESTRATÉGIA DE INVESTIMENTOS

eliz.costa@terrainvestimentos.com.br

LUIS NOVAES

CNPI EM-3281

ANALISTA DE INVESTIMENTOS

luis.novaes@terrainvestimentos.com.br



Disclaimer

Este relatório foi elaborado pela Terra Investimentos D.T.V.M LTDA, para uso exclusivo e intransferível do seu destinatário, não podendo ser reproduzido ou distribuído a qualquer pessoa sem expressa autorização da Terra Investimentos. Sua distribuição tem caráter informativo e não representa, em nenhuma hipótese, oferta de compra e venda ou solicitação de compra e venda de qualquer ativo, mas tão somente, a (s) opinião (ões) do (s) analista (s) emissor (es) do referido relatório. As informações contidas foram elaboradas a partir de fontes públicas e consideramos fidedignas, mas não representam por parte da Terra Investimentos garantia de exatidão das informações prestadas ou julgamento sobre a qualidade das mesmas e não devem ser consideradas como tais. Além disso, as informações, opiniões, estimativas e projeções contidas referem-se à data presente e estão sujeitas a alterações sem aviso prévio. Este relatório não leva em consideração os objetivos de investimento e a situação financeira de cada investidor, sendo o destinatário responsável por suas próprias conclusões e estratégias de investimentos. Investimentos em ações e outros valores mobiliários apresentam riscos elevados e a rentabilidade obtida no passado não representa garantia de resultados futuros, e a rentabilidade divulgada não é líquida de impostos. O investimento em Ações, Fundos Imobiliários e BDRs não são garantidos pelo Fundo Garantidor de Crédito (FGC). Nos termos do Artigo 21 da Resolução CVM nº20, de 25 de fevereiro de 2021, o (s) analista (s) de investimento (s) responsável (is) pela elaboração deste relatório declara (m) que as análises e recomendações aqui contidas refletem única e exclusivamente suas opiniões pessoais e foram realizadas de forma independente e autônoma, inclusive em relação à Terra Investimentos.

DECLARAÇÕES DO(S) ANALISTA(S)

Sem prejuízo do disclaimer acima e em conformidade com as disposições do Artigo 21 da Resolução CVM nº 20, de 25 de fevereiro de 2021, o(s) analista(s) de investimentos responsável(is) pela elaboração deste relatório declara(m) ainda que:

(I) É (são) certificado (s) e credenciado(s) pela APIMEC;

(II) As análises e recomendações refletem única e exclusivamente suas opiniões pessoais, às quais foram realizadas de forma independente e autônoma, inclusive em relação à Terra Investimentos;

(III) Assim como seu(s) cônjuge(s) ou companheiro(s), pode(m) ser titular(es), diretamente ou indiretamente, de ações e/ou outros valores mobiliários de emissão da companhia objeto da análise deste Relatório, mantendo, no entanto, sua imparcialidade na elaboração de documentos;

(IV) Assim como seu(s) cônjuge(s) ou companheiro(s), pode(m) estar direta ou indiretamente, envolvido(s) na aquisição, alienação ou intermediação dos valores mobiliários objeto deste Relatório, mantendo, no entanto, sua imparcialidade na elaboração de documentos;

(V) Sua(s) remuneração(ões) é(são) fixa(s) e não está(ão), diretamente ou indiretamente, relacionada(s) à recomendação específica ou atrelada à precificação de quaisquer dos valores mobiliários de emissão da companhia objeto de análise neste Relatório.