



CARTEIRA SEMANAL

A Carteira Semanal é composta por cinco ações, cuja metodologia de escolha é baseada na análise do cenário de curto prazo associado ao uso da análise técnica para buscar ações com tendência de alta no curto e médio prazo nos gráficos semanal e diário. Voltada para investidores que buscam estar expostos as oscilações de curto prazo do mercado.

A performance da carteira ficou abaixo do Ibovespa, com rentabilidade de 0,82% ante 2,23% do nosso benchmark. Optamos por retirar SANTANDER (SANB11), para incluir ITAU (ITUB4). Optamos por manter VALE (VALE3), MARFRIG (MRFG3), ENERGIAS BRASIL e AMBEV (ABEV3) na carteira.

Analista Responsável:
Jorge Bittar, CNPI-T

FONTE: PROFITPRO

PERFORMANCE

PERFORMANCE	SEMANA	2022	12 MESES
CARTEIRA	0,82%	-27,03%	-32,81%
IBOVESPA	2,23%	6,58%	-0,50%
IBRX BRASIL	2,07%	6,09%	-1,06%

PERFORMANCE DOS ATIVOS

EMPRESA	TICKER	SEMANA*
VALE	VALE3	0,47%
MARFRIG	MRFG3	-8,54%
SANTANDER BR	SANB11	5,37%
ENERGIAS BR	ENBR3	6,13%
AMBEV S/A	ABEV3	0,65%

* Retorno semanal refere-se ao fechamento da última 6ªf até 23/09/22.

CARTEIRA DA PRÓXIMA SEMANA

EMPRESA	TICKER
VALE	VALE3
MARFRIG	MRFG3
ITAUUNIBANCO	ITUB4
ENERGIAS BR	ENBR3
AMBEV S/A	ABEV3

IBOV - Ibovespa

IBOV - O Ibovespa segue em cenário lateral, trabalhando em baixa durante a semana, se sustentando acima da região de suporte de relevância em 109.000, confirmando que se mantém em lateralização, podendo retornar a testar a faixa de 113.000 para as próximas semanas.

	115.067
Resistências	113.950
	112.833
Fechamento	111.716
	110.599
Suportes	109.482
	108.365

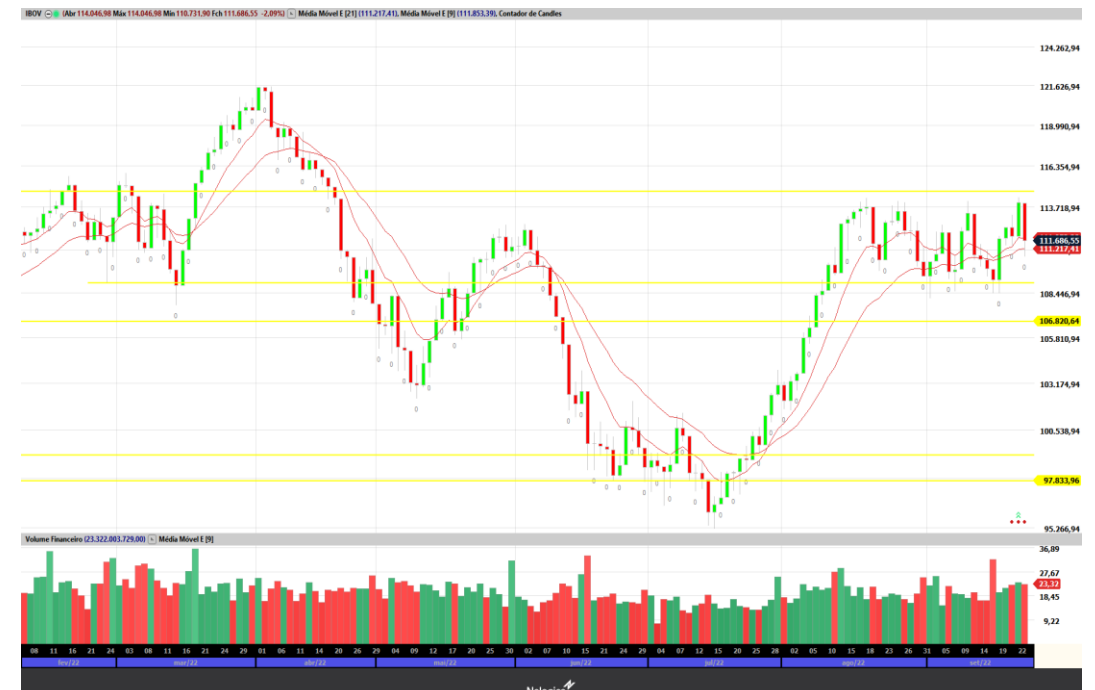
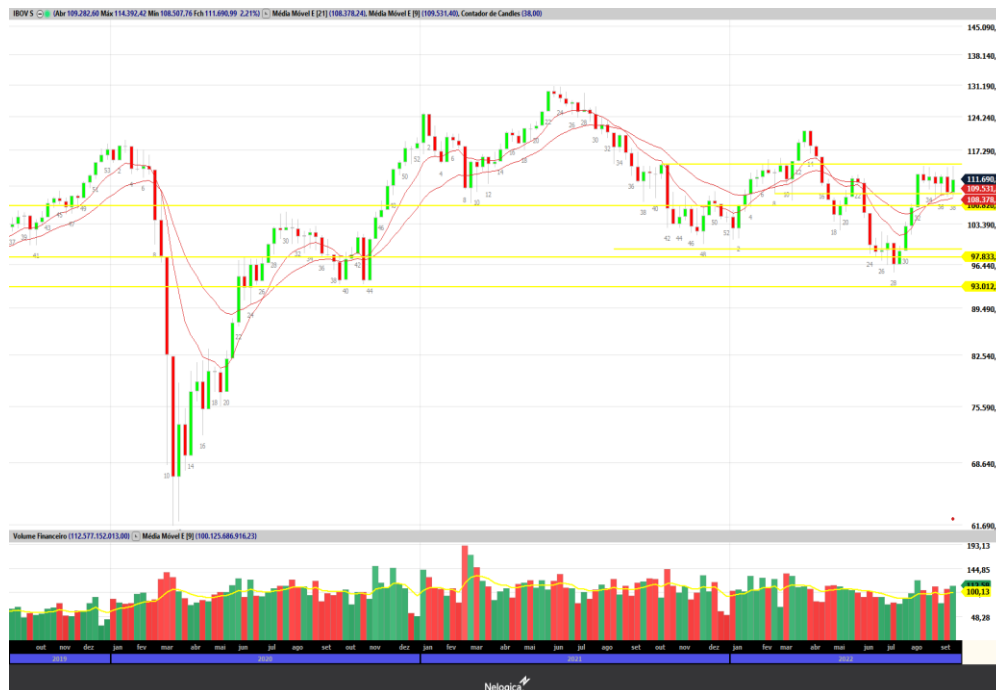

VALE

VALE3 - Vale trabalhou em movimentos mistos durante a semana, sem sucesso no rompimento da faixa de resistência em R\$ 70,50, por enquanto, porém, o ativo se mantém acima do suporte em R\$ 68,00, demonstrando cada vez mais acumulação para rompimento de resistência, estando ainda descontada no ano, com amplo upside. para buscar a faixa de R\$ 80,00 após a concretização do rompimento.

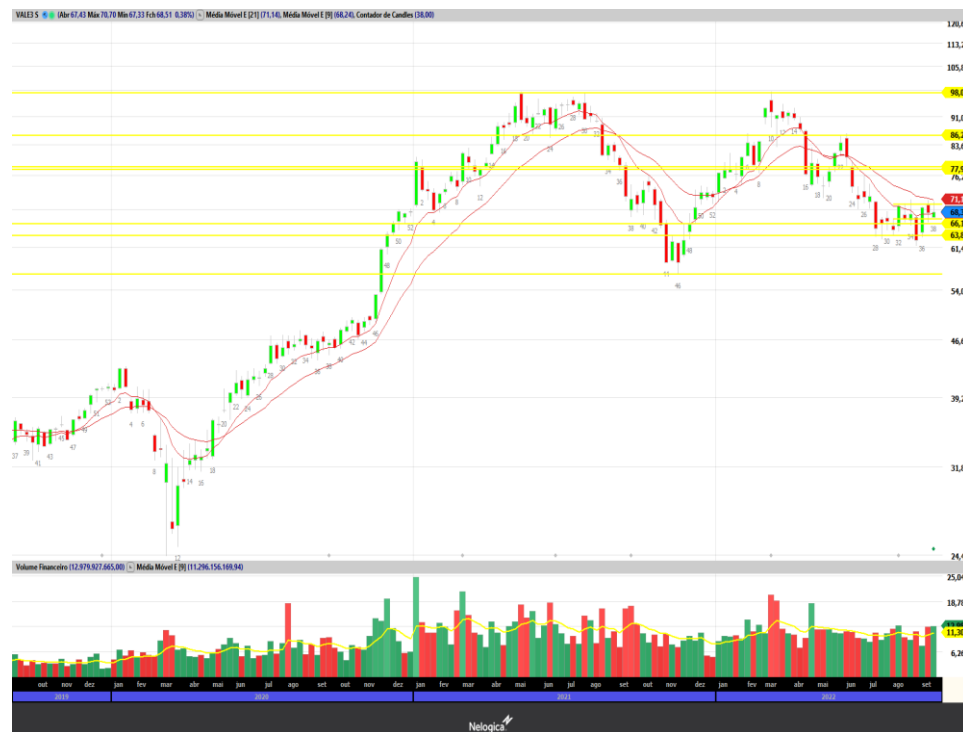

MARFRIG

MRFG3 - Marfrig trabalhou em forte baixa durante a semana, na contramão do Ibovespa, fechando a semana em região de suporte, em proximidades de R\$ 11,30, sendo a faixa de mínima do ativo desde julho, oferecendo a oportunidade de contra do ativo em cenário de desconto, para buscar o topo da lateralização nas próximas semanas, em R\$ 15,00 como alvo.



ITAUNIBANCO

ITUB4 - Itau vinha trabalhando em acumulação para rompimento de alta nas últimas semanas, conseguindo realizar o rompimento da resistência em R\$ 27,20 com sucesso, fechando a semana demonstrando continuidade do movimento comprador, para que o ativo busque a faixa de R\$ 30,00 como primeiro alvo da projeção do movimento.



ENERGIAS BR

ENBR3 - O papel conseguiu retomar a tendência de alta de longo prazo, em demonstração pelo candle do gráfico semanal em que o ativo fecha nas máximas, sendo retomada compradora para a continuidade do movimento, com projeção de alta em R\$ 25,00 e posteriormente R\$ 26,50 para as próximas semanas, com forte volume.

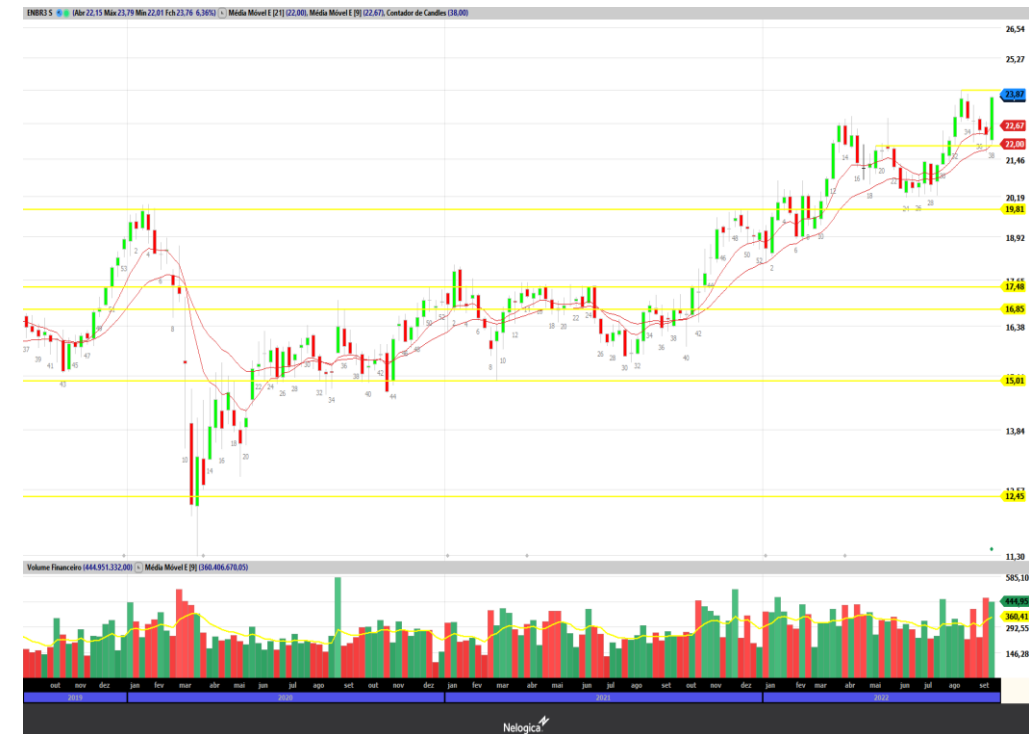

AMBEV S/A

ABEV3 - Ambev segue em acumulação para rompimento de alta, tendo formado suporte de relevância em R\$ 15,27 nas semanas anteriores, fechando a semana próximo do suporte, sendo esperado o rompimento da faixa de resistência em R\$ 16,00 para que o papel continue movimentação de alta, com alvo próximo em R\$ 17,00.

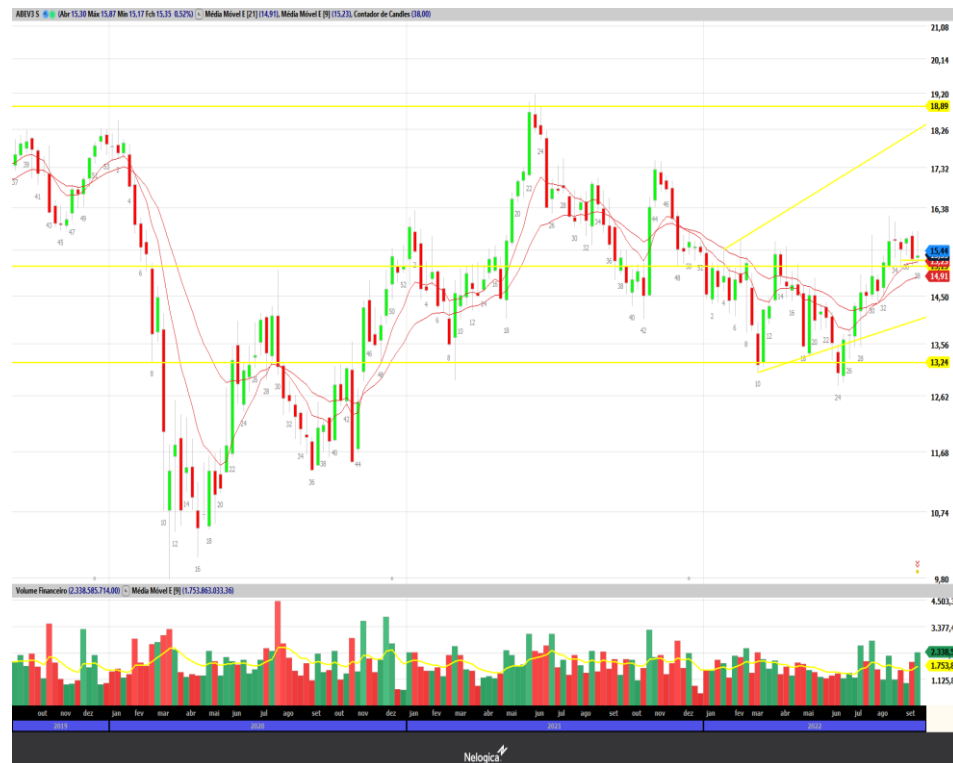

DISCLAIMER

O(s) analista(as) de investimento envolvido(s) na elaboração do presente relatório declara(m) que as recomendações aqui contidas refletem exclusivamente suas opiniões pessoais sobre as companhias e seus valores mobiliários e foram elaboradas de forma independente e autônoma, inclusive em relação à Ativa S.A. Corretora de Títulos, Câmbio e Valores.

A remuneração variável do(s) analista(s) responsável(eis) pelo presente relatório depende parcialmente das receitas resultantes da atividade de intermediação da Ativa S.A. Corretora de Títulos, Câmbio e Valores. Todavia, dita remuneração está estruturada de forma a preservar a imparcialidade do(s) analista(s).

RESEARCH

Felipe Vella, CNPI-T
Jorge Bittar, CNPI-T

research@ativainvestimentos.com.br

INSTITUCIONAL

Ações

Mesa Rio de Janeiro
Mesa São Paulo

Tel.: (55 21) 3515-0290
Tel.: (55 11) 3339-7036

Renda Fixa

Mesa Rio de Janeiro
Mesa São Paulo

Tel.: (55 21) 3515-0290
Tel.: (55 11) 3339-7036

Mercados Futuros

Mesa Rio de Janeiro
Mesa São Paulo

Tel.: (55 21) 3515-0290
Tel.: (55 11) 3339-7030

Sales

Institucional

Tel.: (55 21) 3515-0278

ONDE ESTAMOS

Rio de Janeiro

Tel.: (21) 3515-0200
Fax: (21) 3515-0296

São Paulo

Tel.: (11) 4950-7200
Tel.: (11) 4097-7200

Belo Horizonte

Tel.: (55 31) 3025-0601
Fax: (55 31) 3025-0606

Porto Alegre

Tel.: (55 51) 3017-8707

Salvador

Tel.: (71) 3480-7300

São J. dos Campos

Tel.: (12) 3904-0850

Curitiba

Tel.: (55 41) 3075-7400
Fax: (55 41) 3075-7406

Goiânia

Tel.: (55 62) 3270-4100