



CARTEIRA SEMANAL

A Carteira Semanal é composta por cinco ações, cuja metodologia de escolha é baseada na análise do cenário de curto prazo associado ao uso da análise técnica para buscar ações com tendência de alta no curto e médio prazo nos gráficos semanal e diário. Voltada para investidores que buscam estar expostos as oscilações de curto prazo do mercado.

A performance da carteira ficou abaixo do Ibovespa, com rentabilidade de -9,39% ante -2,54% do nosso benchmark. Optamos por retirar CAMIL (CAML3), GOL (GOLL4), NATURA (NTCO3), BANCO INTER (BIDI11) e SULAMÉRICA (SULA11), para incluir MARFRIG (MRFG3), COSAN (CSAN3), BRASIL FOODS (BRFS3), VALE (VALE3) e LOJAS RENNER (LREN3).

Analista Responsável:
Jorge Bittar, CNPI-T

FONTE: PROFITPRO

PERFORMANCE

PERFORMANCE	SEMANA	2022	12 MESES
CARTEIRA	-9,39%	-18,03%	-21,08%
IBOVESPA	-2,54%	0,30%	-12,07%
IBRX BRASIL	-2,58%	0,61%	-13,06%

PERFORMANCE DOS ATIVOS

EMPRESA	TICKER	SEMANA*
CAMIL ALIMENTOS	CAML3	-6,99%
GOL	GOLL4	-10,12%
GRUPO NATURA	NTCO3	-11,89%
BANCO INTER	BIDI11	-14,24%
SUL AMERICA	SULA11	-3,73%

* Retorno semanal refere-se ao fechamento da última 6ªf até 06/05/22.

CARTEIRA DA PRÓXIMA SEMANA

EMPRESA	TICKER
MARFRIG	MRFG3
COSAN	CSAN3
BRF SA	BRFS3
VALE	VALE3
LOJAS RENNER	LREN3

06/05/2022

IBOV - Ibovespa

IBOV - O Ibovespa trabalhou em forte movimentação de baixa, em sua quinta semana consecutiva de movimento vendedor, testando o suporte em 104.600 e se sustentando acima, podendo ser o início de um respiro comprador, para que o Ibovespa venha a testar a região de 112.000.

	108.289
Resistências	107.237
	106.186
Fechamento	105.135
	104.083
Suportes	103.032
	101.981

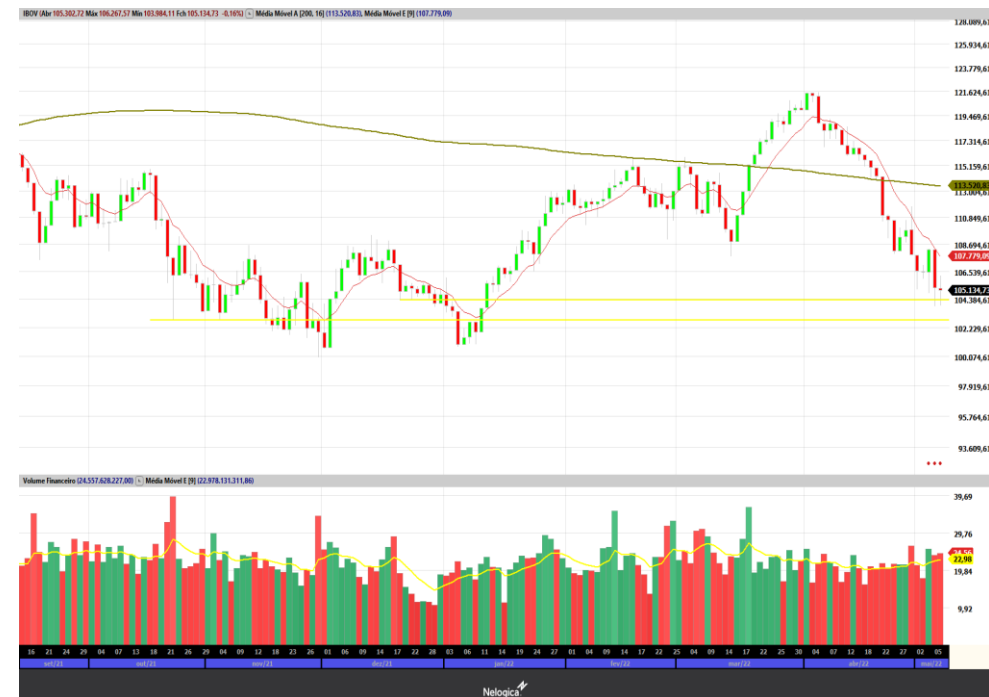
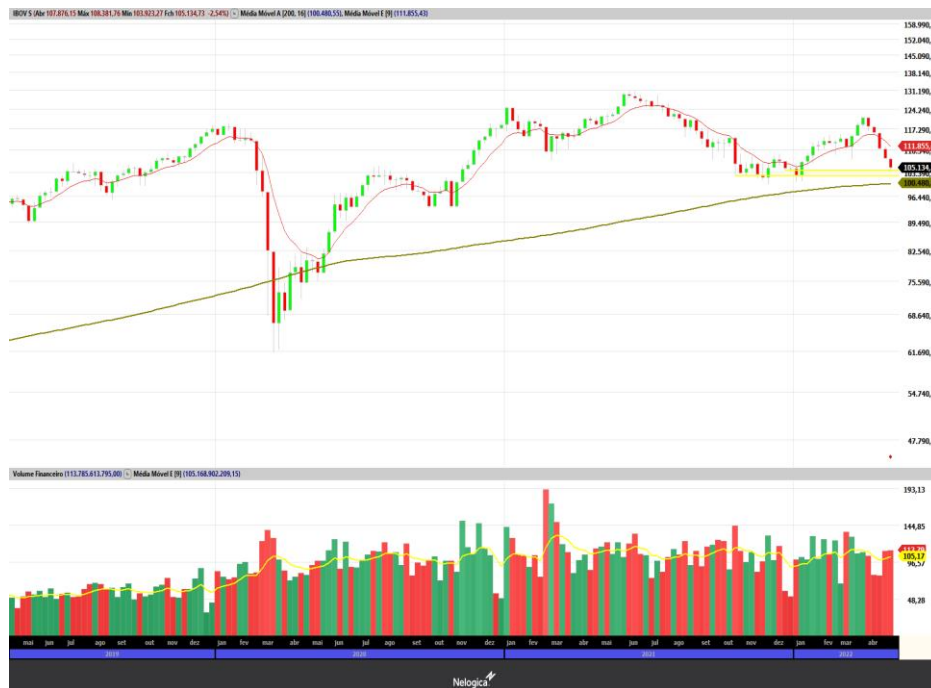

MARFRIG

MRFG3 - Marfrig veio de um movimento intenso vendedor, acumulando 4 semanas de forte baixa, deixando um sinal de exaustão pelo gráfico diário em região de suporte, em R\$ 15,75, com amplo espaço para um respiro, com alvo em R\$ 17,57 no curto prazo.



COSAN

CSAN3 - Cosan trabalhou com intensa pressão vendedora durante a última semana, com mais de 10% de baixa, vindo a testar a região de fundo em R\$ 18,00, com entrada de volume comprador pela região, podendo voltar a testar a média de 9 períodos do gráfico diário como resistência, em R\$ 19,70.

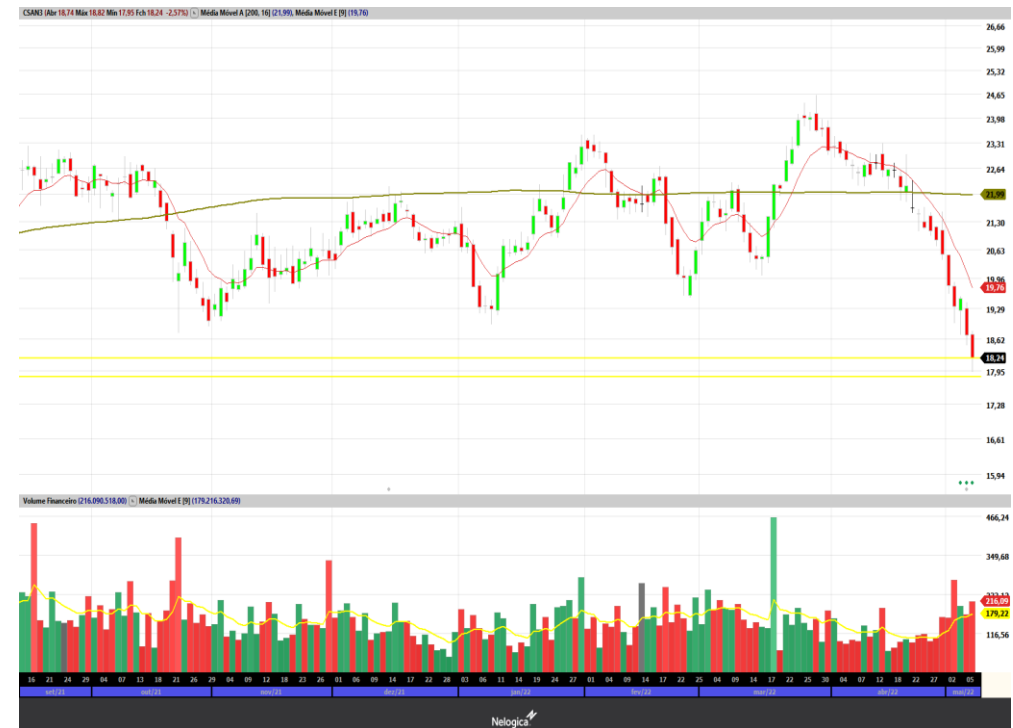

BRF SA

BRFS3 - O papel se aproxima da região de mínima de 2020, sendo região de defesa compradora e estando distante das médias móveis do gráfico semanal, sendo saudável um respiro do preço. Pelo gráfico diário, tivemos uma resposta compradora intensa no pregão anterior, com mais de 13% de range no dia, reforçando a tese de que a região ainda possui defesa para que o preço retorne a região de R\$ 13,40 no curto prazo.



VALE

VALE3 - Vale veio de um forte movimento corretivo, rejeitando a faixa de R\$ 80,00, tendo sido um movimento natural de correção, acompanhando o preço do minério de ferro, também em correção por conta do lockdown na China, o que influencia o movimento do ativo. O papel deixa um sinal de reversão de tendência pelo gráfico diário em região de suporte, com alvo em R\$ 85,20 no curto prazo.

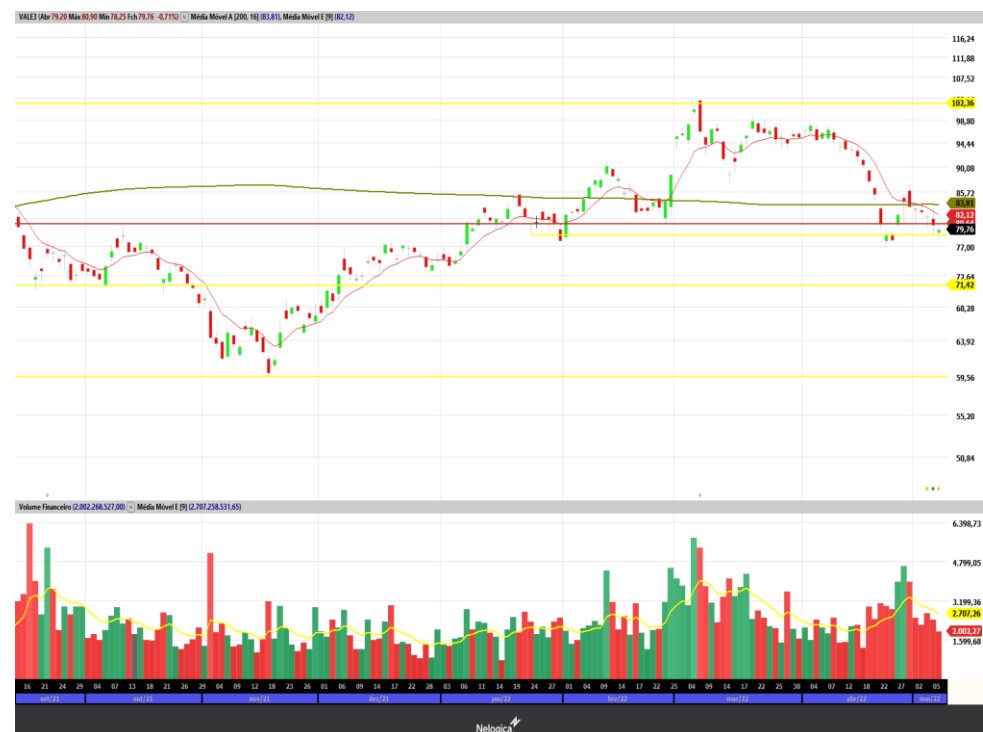

LOJAS RENNER

LREN3 - Lojas renner trabalhou na contramão do mercado, trabalhando em alta durante a semana. O papel deixa um sinal de exaustão por parte dos vendedores no gráfico semanal, com um candle de reversão em região de suporte, em R\$ 23,00, com alvo em R\$ 28,50 para as próximas semanas.



DISCLAIMER

O(s) analista(as) de investimento envolvido(s) na elaboração do presente relatório declara(m) que as recomendações aqui contidas refletem exclusivamente suas opiniões pessoais sobre as companhias e seus valores mobiliários e foram elaboradas de forma independente e autônoma, inclusive em relação à Ativa S.A. Corretora de Títulos, Câmbio e Valores.

A remuneração variável do(s) analista(s) responsável(eis) pelo presente relatório depende parcialmente das receitas resultantes da atividade de intermediação da Ativa S.A. Corretora de Títulos, Câmbio e Valores. Todavia, dita remuneração está estruturada de forma a preservar a imparcialidade do(s) analista(s).

RESEARCH

Felipe Vella, CNPI-T
Jorge Bittar, CNPI-T

research@ativainvestimentos.com.br

INSTITUCIONAL

Ações

Mesa Rio de Janeiro
Mesa São Paulo

Tel.: (55 21) 3515-0290
Tel.: (55 11) 3339-7036

Renda Fixa

Mesa Rio de Janeiro
Mesa São Paulo

Tel.: (55 21) 3515-0290
Tel.: (55 11) 3339-7036

Mercados Futuros

Mesa Rio de Janeiro
Mesa São Paulo

Tel.: (55 21) 3515-0290
Tel.: (55 11) 3339-7030

Sales

Institucional

Tel.: (55 21) 3515-0278

ONDE ESTAMOS

Rio de Janeiro

Tel.: (21) 3515-0200
Fax: (21) 3515-0296

São Paulo

Tel.: (11) 4950-7200
Tel.: (11) 4097-7200

Belo Horizonte

Tel.: (55 31) 3025-0601
Fax: (55 31) 3025-0606

Porto Alegre

Tel.: (55 51) 3017-8707

Salvador

Tel.: (71) 3480-7300

São J. dos Campos

Tel.: (12) 3904-0850

Curitiba

Tel.: (55 41) 3075-7400
Fax: (55 41) 3075-7406

Goiânia

Tel.: (55 62) 3270-4100