ATIVA Investimentos

Entenda a escolha das ações aqui !

VÍDEO

Se você é cliente, acesse o Home Broker!

HOME BROKER

# CARTEIRA SEMANAL

A Carteira Semanal é composta por cinco ações, cuja metodologia de escolha é baseada na análise do cenário de curto prazo associado ao uso da análise técnica para buscar ações com tendência de alta no curto e médio prazo nos gráficos semanal e diário. Voltada para investidores que buscam estar expostos as oscilações de curto prazo do mercado.

**A performance da carteira ficou abaixo do Ibovespa, com rentabilidade de 5,13% ante 5,91% do nosso benchmark. Optamos por retirar VALE (VALE3) e ENERGIAS BRASIL (ENBR3), para incluir CPFL ENERGIA (CPFE3) e AMBEV (ABEV3). Optamos por manter KLABIN (KLBN11), SANTANDER (SANB11) e BRASIL AGRO (AGRO3) na carteira.**

**Analista Responsável:**
Jorge Bittar, CNPI-T

**FONTE: PROFITPRO**

## PERFORMANCE

| PERFORMANCE | SEMANA | 2022 | 12 MESES |
|---|---|---|---|
| **CARTEIRA** | **5,13%** | **-30,95%** | **-35,30%** |
| IBOVESPA | 5,91% | 7,58% | -7,61% |
| IBRX BRASIL | 6,06% | 7,55% | -8,81% |

## PERFORMANCE DOS ATIVOS

| EMPRESA | TICKER | SEMANA* |
|---|---|---|
| VALE | VALE3 | **7,61%** |
| ENERGIAS BR | ENBR3 | **3,93%** |
| SANTANDER BR | SANB11 | **4,34%** |
| KLABIN S/A | KLBN11 | **3,52%** |
| BRASIL AGRO | AGRO3 | **6,23%** |

* Retorno semanal refere-se ao fechamento da última 6ªf até 12/08/2

## CARTEIRA DA PRÓXIMA SEMANA

| EMPRESA | TICKER |
|---|---|
| CPFL ENERGIA | **CPFE3** |
| AMBEV S/A | **ABEV3** |
| SANTANDER BR | **SANB11** |
| KLABIN S/A | **KLBN11** |
| BRASIL AGRO | **AGRO3** |

12/08/2022

## IBOV - Ibovespa

IBOV - O Ibovespa trabalhou em forte alta durante a semana, em mais uma semana positiva, com otimismo externo quando a perspectiva de estar em final de ciclo de aumento de inflação, fazendo com que o Ibovespa fechasse em sua máxima, sem expectativa de retorno vendedor, podendo vir a testar a faixa de 115.000 como alvo.

| | |
|---|---|
| | 116.147 |
| Resistências | 115.019 |
| | 113.892 |
| **Fechamento** | **112.764** |
| | 111.636 |
| Suportes | 110.509 |
| | 109.381 |

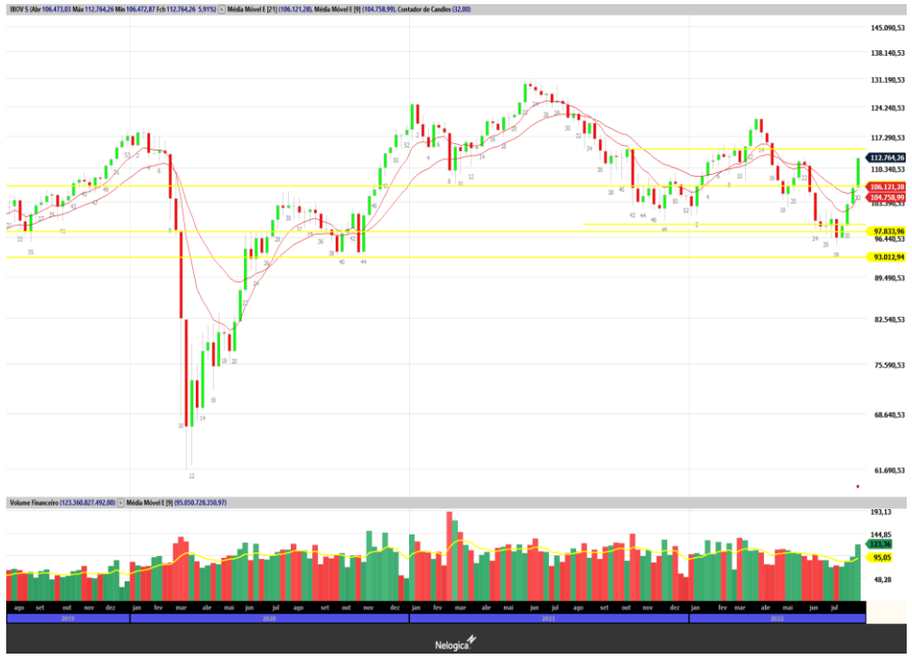

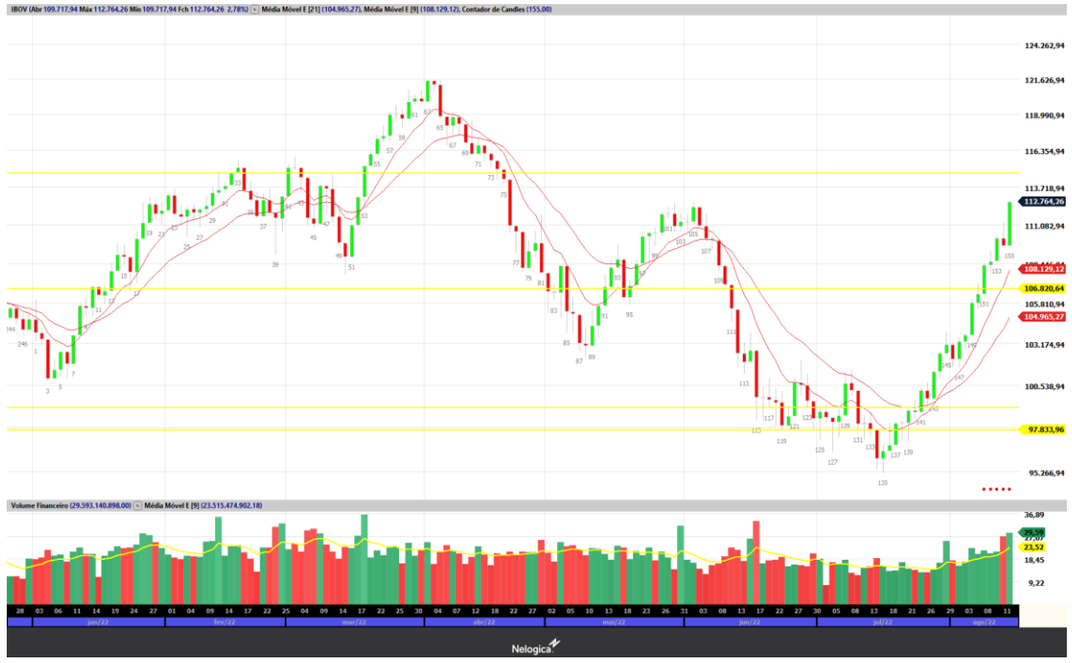

## CPFL ENERGIA

CPFE3 - CPFL trabalhou em mais uma semana de intensidade compradora, fechando a semana em respiro, indicando continuidade, trabalhando acima das médias móveis do gráfico semanal, com alvo para o papel em R$ 36,90.

## AMBEV S/A

ABEV3 - O papel segue em movimento comprador, fechando próximo das máximas da semana, rompendo a faixa de resistência em R$ 15,00, sendo esperado que siga o movimento comprador, com alvo em R$ 16,20 para o curto prazo.

## SANTANDER BR

SANB11 - Dentre os principais bancos, Santander segue como o mais está descontado, mesmo fechando próximo das máximas da semana, com amplo espaço para continuar sua movimentação compradora sem expectativa de retorno vendedor para o curto prazo.

## KLABIN S/A

KLBN11 - Klabin vinha trabalhando em cenario lateral durante a semana, sendo impulsionada no pregão de 12/08, em que o papel conseguiu romper a resistência de maior relevância em R$ 20,00, sendo esperado que venha a testar as faixas de alvo em R$ 21,00 e posteriormente R$ 21,50.

## BRASIL AGRO

AGRO3 - O papel conseguiu se manter em tendência de alta após o rompimento da congestão em R$ 24,50, com forte intensidade compradora e distânte das próximas resistências, o que gera um forte upside para o papel, podendo levar a faixa de R$ 29,00 nas próximas semanas.

## DISCLAIMER

O(s) analista(as) de investimento envolvido(s) na elaboração do presente relatório declara(m) que as recomendações aqui contidas refletem exclusivamente suas opiniões pessoais sobre as companhias e seus valores mobiliários e foram elaboradas de forma independente e autônoma, inclusive em relação à Ativa S.A. Corretora de Títulos, Câmbio e Valores.

A remuneração variável do(s) analista(s) responsável(eis) pelo presente relatório depende parcialmente das receitas resultantes da atividade de intermediação da Ativa S.A. Corretora de Títulos, Câmbio e Valores. Todavia, dita remuneração está estruturada de forma a preservar a imparcialidade do(s) analista(s).

## RESEARCH


Felipe Vella, CNPI-T
Jorge Bittar, CNPI-T

research@ativainvestimentos.com.br


## INSTITUCIONAL


**Ações**
Mesa Rio de Janeiro Tel.: (55 21) 3515-0290
Mesa São Paulo Tel.: (55 11) 3339-7036

**Renda Fixa**
Mesa Rio de Janeiro Tel.: (55 21) 3515-0290
Mesa São Paulo Tel.: (55 11) 3339-7036

**Mercados Futuros**
Mesa Rio de Janeiro Tel.: (55 21) 3515-0290
Mesa São Paulo Tel.: (55 11) 3339-7030

**Sales**
Institucional Tel.: (55 21) 3515-0278


## ONDE ESTAMOS


**Rio de Janeiro**
Tel.: (21) 3515-0200
Fax: (21) 3515-0296

**São Paulo**
Tel.: (11) 4950-7200
Tel.: (11) 4097-7200

**Belo Horizonte**
Tel.: (55 31) 3025-0601
Fax: (55 31) 3025-0606

**Porto Alegre**
Tel.: (55 51) 3017-8707

**Salvador**
Tel.: (71) 3480-7300

**São J. dos Campos**
Tel.: (12) 3904-0850

**Curitiba**
Tel.: (55 41) 3075-7400
Fax: (55 41) 3075-7406

**Goiânia**
Tel.: (55 62) 3270-4100