ATIVA Investimentos

Entenda a escolha das ações aqui !

VÍDEO

Se você é cliente, acesse o Home Broker!

HOME BROKER

CARTEIRA SEMANAL

A Carteira Semanal é composta por cinco ações, cuja metodologia de escolha é baseada na análise do cenário de curto prazo associado ao uso da análise técnica para buscar ações com tendência de alta no curto e médio prazo nos gráficos semanal e diário. Voltada para investidores que buscam estar expostos as oscilações de curto prazo do mercado.

A performance da carteira ficou abaixo do Ibovespa, com rentabilidade de -8,38% ante -3,58% do nosso benchmark. Optamos por retirar SLC AGRICOLA (SLCE3), VALE (VALE3), 3R PETROLEUM (RRRP3), BRADESCO (BBDC4) e ENERGIAS BRASIL (ENBR3), para incluir MARFRIG (MRFG3), RAIA DOGRASIL (RADL3), CPFL (CPFE3), ITAU (ITUB4) e AMERICANAS (AMER3).

Analista Responsável:
Jorge Bittar, CNPI-T

FONTE: PROFITPRO

PERFORMANCE

PERFORMANCE	SEMANA	2022	12 MESES
CARTEIRA	**-8,38%**	**-40,18%**	**-40,90%**
IBOVESPA	-3,58%	-7,75%	-24,70%
IBRX BRASIL	-3,77%	-7,79%	-25,71%

PERFORMANCE DOS ATIVOS

EMPRESA	TICKER	SEMANA*
SLC AGRICOLA	SLCE3	**-12,00%**
VALE	VALE3	**-9,16%**
3R PETROLEUM	RRRP3	**-11,91%**
BRADESCO	BBDC4	**-5,35%**
ENERGIAS BR	ENBR3	**-3,46%**

* Retorno semanal refere-se ao fechamento da última 6ªf até 15/07/2

CARTEIRA DA PRÓXIMA SEMANA

EMPRESA	TICKER
MARFRIG	**MRFG3**
RAIADROGASIL	**RADL3**
CPFL ENERGIA	**CPFE3**
ITAUUNIBANCO	**ITUB4**
AMERICANAS	**AMER3**

15/07/2022

IBOV - Ibovespa

IBOV - O Ibovespa trabalhou em mais uma semana de forte movimentação vendedora, trabalhando abaixo das médias móveis do gráfico semanal e estando descolado das médias, mas em baixa lateral não sendo um rompimento de baixa com volume para baixas maiores de longo prazo, sendo esperado a correção do movimento para o lado dos compradores, para que o Ibovespa retorne a faixa de 100.000.

	99.448
Resistências	98.482
	97.517
Fechamento	**96.551**
	95.585
Suportes	94.620
	93.654

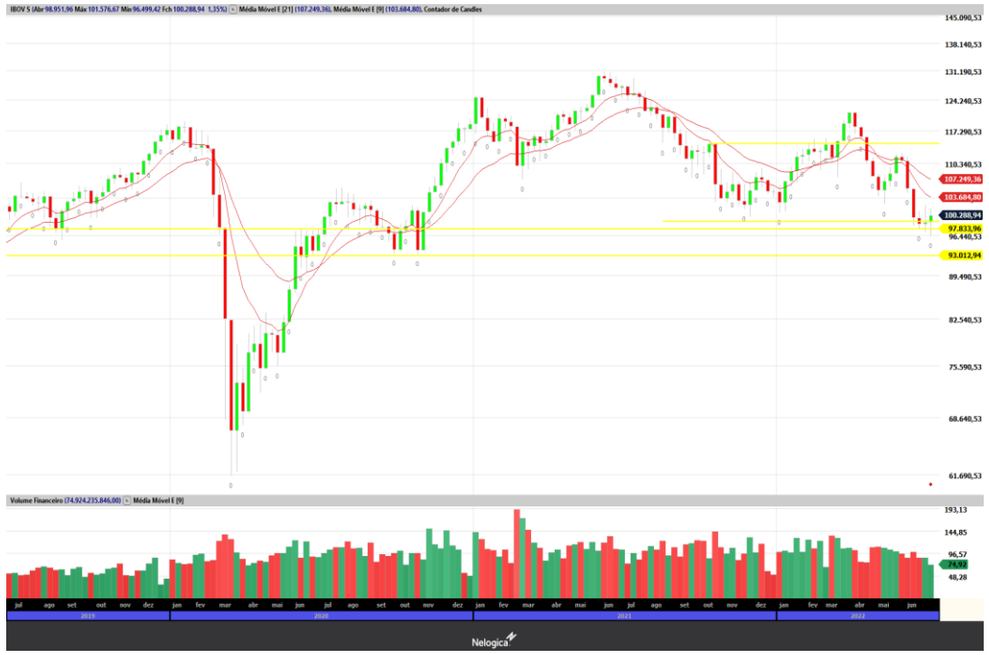

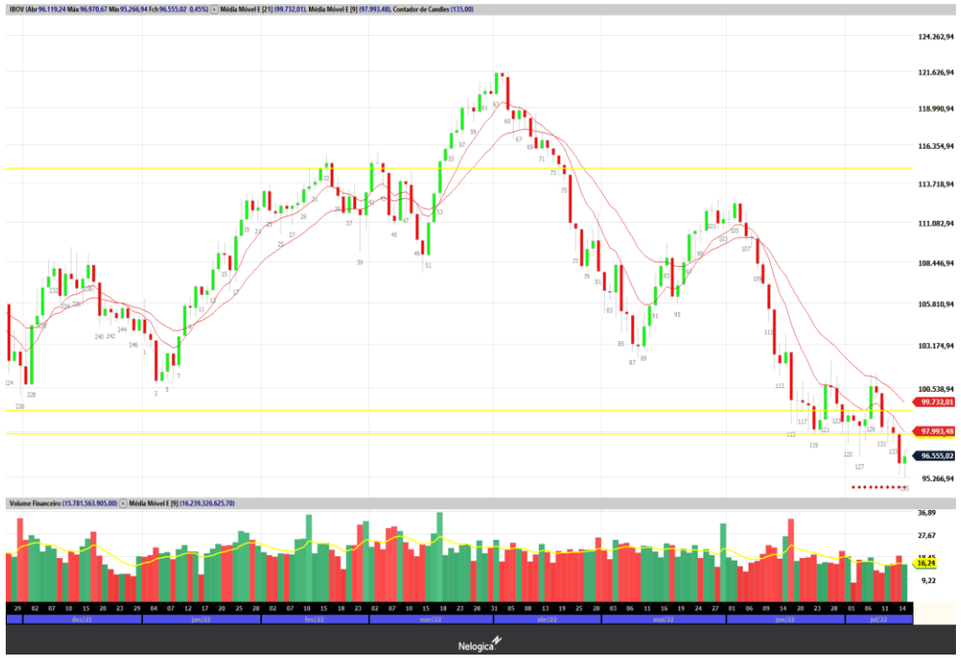

MARFRIG

MRFG3 - Marfrig veio de um forte movimento vendedor nos ultimos meses, testando região de fundo em R$ 12,30, sendo região de suporte de relevância e com acúmulo comprador, fechando a semana em proximidades da região e demonstrando exaustão vendedora, com alvo em R$ 14,40 para respiro de curto prazo.

RAIADROGASIL

RADL3 - Raia veio de um forte movimento de correção, em aproximadamente 35% desde o pico do movimento de alta anterior, testando faixa de resistência de 2018 em R$ 18,50 e com intenso fluxo comprador pela região, deixando faixa de suporte pela mesma faixa de preço, com forte movimento de alta na semana atual, fechando nas máximas, sendo esperado a continuidade do movimento, com alvo em R$ 23,00.

CPFL ENERGIA

CPFE3 - CPFL vem trabalhando em forte tendência de alta de longo prazo, tendo conseguido corrigir do movimento comprador em 18% deixando um fundo pelo gráfico semanal em R$ 30,30, com forte rejeição de continuidade pelo lado dos compradores, sendo esperado a continuidade do movimento de alta, com alvos em R$ 33,60 e R$ 35,00 para as próximas semanas.

ITAUUNIBANCO

ITUB4 - Itau segue em lateralização de curto prazo, com suporte de relevância em R$ 21,80, tendo sido testado na semana atual e com forte reação compradora pela região, deixando um candle de exaustão do movimento de baixa iniciado em maio, com alvos em R$ 23,65 e posteriormente R$ 24,30.

AMERICANAS

AMER3 - Americanas trabalhou em forte baixa nos últimos meses, conseguindo iniciar um respiro comprador na última semana, com expectativa de continuidade do movimento por conta do fechamento da semana atual, em que o ativo conseguiu romper a máxima da semana anterior e fechando acima, com alvos de curto prazo em R$ 20,00 e posteriormente R$ 20,50.

DISCLAIMER

O(s) analista(as) de investimento envolvido(s) na elaboração do presente relatório declara(m) que as recomendações aqui contidas refletem exclusivamente suas opiniões pessoais sobre as companhias e seus valores mobiliários e foram elaboradas de forma independente e autônoma, inclusive em relação à Ativa S.A. Corretora de Títulos, Câmbio e Valores.

A remuneração variável do(s) analista(s) responsável(eis) pelo presente relatório depende parcialmente das receitas resultantes da atividade de intermediação da Ativa S.A. Corretora de Títulos, Câmbio e Valores. Todavia, dita remuneração está estruturada de forma a preservar a imparcialidade do(s) analista(s).

RESEARCH

Felipe Vella, CNPI-T
Jorge Bittar, CNPI-T

research@ativainvestimentos.com.br

INSTITUCIONAL

Ações
Mesa Rio de Janeiro Tel.: (55 21) 3515-0290
Mesa São Paulo Tel.: (55 11) 3339-7036

Renda Fixa
Mesa Rio de Janeiro Tel.: (55 21) 3515-0290
Mesa São Paulo Tel.: (55 11) 3339-7036

Mercados Futuros
Mesa Rio de Janeiro Tel.: (55 21) 3515-0290
Mesa São Paulo Tel.: (55 11) 3339-7030

Sales
Institucional Tel.: (55 21) 3515-0278

ONDE ESTAMOS

Rio de Janeiro
Tel.: (21) 3515-0200
Fax: (21) 3515-0296

São Paulo
Tel.: (11) 4950-7200
Tel.: (11) 4097-7200

Belo Horizonte
Tel.: (55 31) 3025-0601
Fax: (55 31) 3025-0606

Porto Alegre
Tel.: (55 51) 3017-8707

Salvador
Tel.: (71) 3480-7300

São J. dos Campos
Tel.: (12) 3904-0850

Curitiba
Tel.: (55 41) 3075-7400
Fax: (55 41) 3075-7406

Goiânia
Tel.: (55 62) 3270-4100