



CARTEIRA SEMANAL

A Carteira Semanal é composta por cinco ações, cuja metodologia de escolha é baseada na análise do cenário de curto prazo associado ao uso da análise técnica para buscar ações com tendência de alta no curto e médio prazo nos gráficos semanal e diário. Voltada para investidores que buscam estar expostos as oscilações de curto prazo do mercado.

A performance da carteira ficou abaixo do Ibovespa, com rentabilidade de -1,40% ante -1,15% do nosso benchmark. Optamos por retirar ENERGIAS BRASIL (ENBR3), SÃO MARTINHO (SMT03), GOL (GOLL4) e BTG PACTUAL (BPAC11) para incluir 3R PETROLEUM (RRRP3), SANTANDER (SANB11), B3 (B3SA3) e AMERICANAS (AMER3). Optamos por manter VALE (VALE3) na carteira.

Analista Responsável:
Jorge Bittar, CNPI-T

FONTE: PROFITPRO

PERFORMANCE

PERFORMANCE	SEMANA	2022	12 MESES
CARTEIRA	-1,40%	-30,79%	-34,83%
IBOVESPA	-1,15%	-5,87%	-23,17%
IBRX BRASIL	-1,32%	-5,74%	-23,68%

PERFORMANCE DOS ATIVOS

EMPRESA	TICKER	SEMANA*
ENERGIAS BR	ENBR3	-1,20%
VALE	VALE3	-3,60%
SAO MARTINHO	SMT03	-9,29%
GOL	GOLL4	2,74%
BTG BANCO	BPAC11	4,33%

* Retorno semanal refere-se ao fechamento da última 6ªf até 24/06/22.

CARTEIRA DA PRÓXIMA SEMANA

EMPRESA	TICKER
3R PETROLEUM	RRRP3
VALE	VALE3
SANTANDER BR	SANB11
B3SA BRASIL	B3SA3
AMERICANAS	AMER3

24/06/2022

IBOV - Ibovespa

IBOV - Em mais uma semana de pressão vendedora, o Ibovespa tesou novas regiões de baixa, fechando próximo a mínima da semana anterior, rondando a região de 98.000, com exaustão vendedora demonstrada pelo candle deixado no gráfico semanal, sendo esperado respiro para os comprados por conta da região de fundo, com alvo para o curto prazo em 105.500.

	101.505
Resistências	100.520
	99.534
Fechamento	98.549
	97.564
Suportes	96.578
	95.593

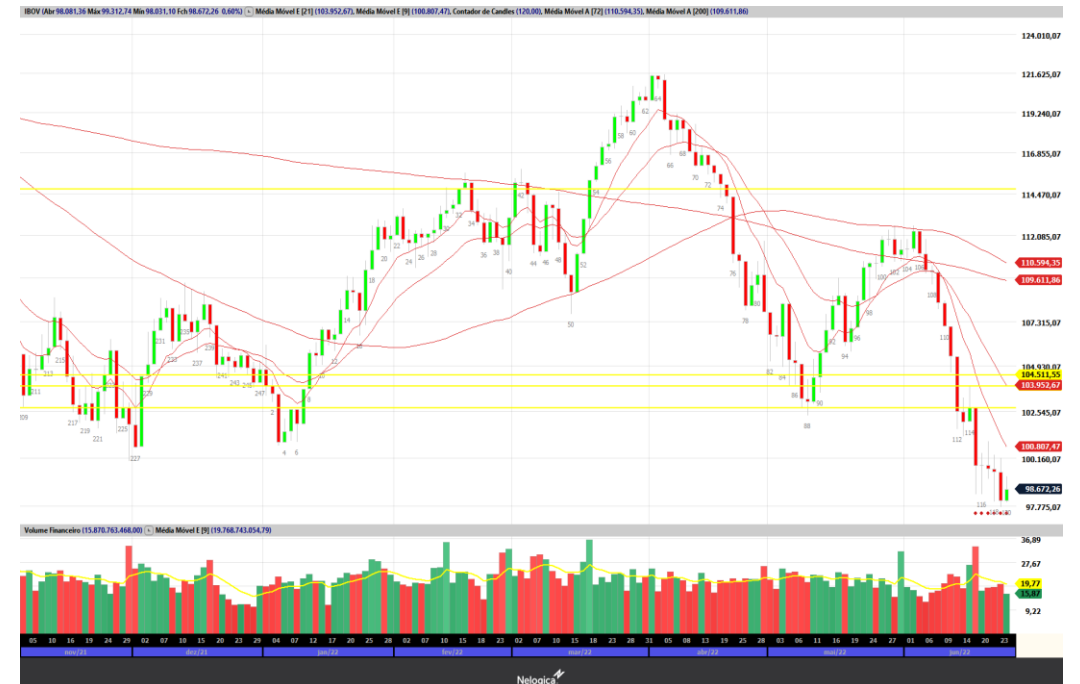
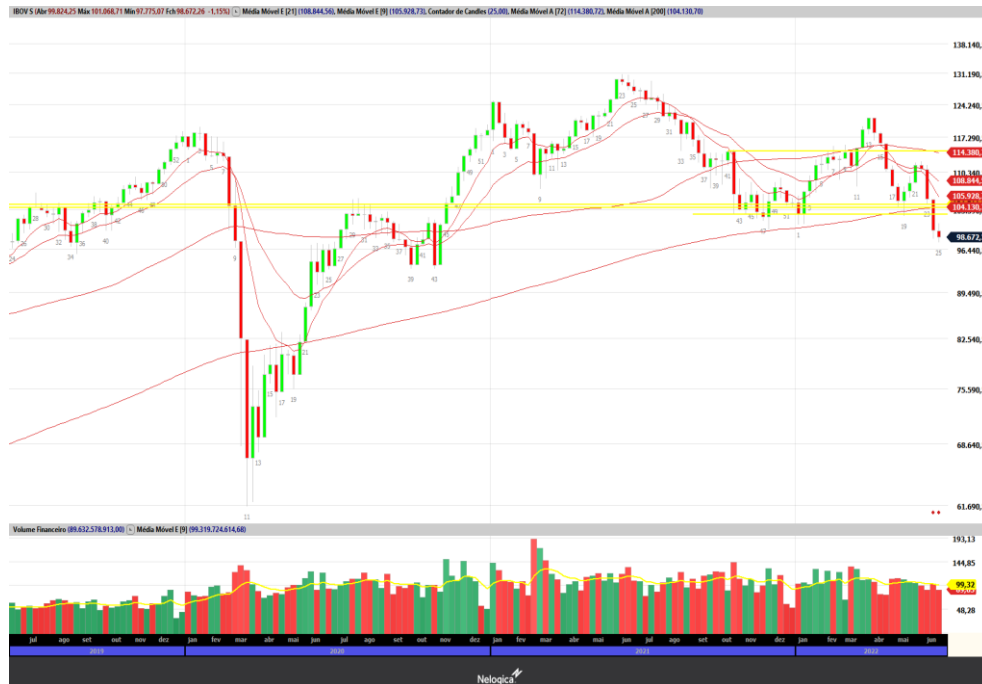

3R PETROLEUM

RRRP3 - O papel trabalhou em forte baixa durante a semana, impulsionado pela correção do barril de petróleo que ocorreu no início da semana, fazendo com que o papel testasse o suporte em R\$ 32,40, com forte pressão compradora pela região sendo o fundo da lateralização de curto prazo, sendo esperado um respiro maior, com alvo em R\$ 38,40.



VALE

VALE3 - Vale trabalhou em mais uma semana de correção, sendo pressionada pela correção do minério de ferro, o que faz com que o papel trabalhasse em mais uma semana de baixa, testando o suporte em R\$ 74,00, com forte reação compradora pela região, com alvo para o respiro de curto prazo em R\$ 80,00.

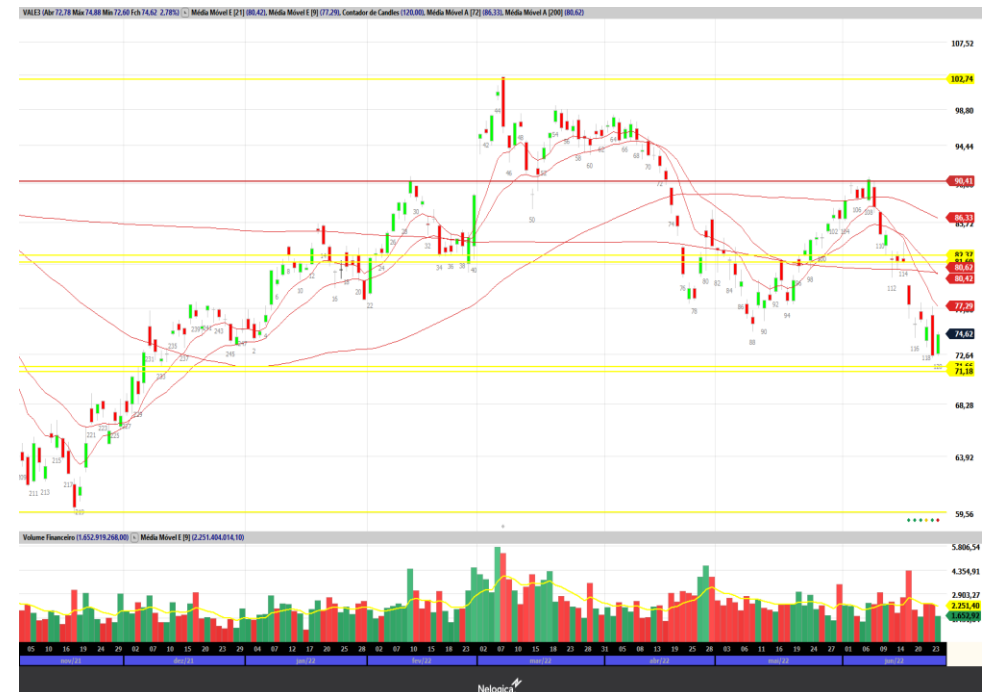

SANTANDER BR

SANB11 - O papel trabalha em sua quarta semana consecutiva de baixa se aproximando pelo suporte de relevância em R\$ 29,20, com preço descontado de 15%, sendo esperado um respiro para o papel com alvo em R\$ 32,00.



B3SA BRASIL

B3SA3 - O papel, trabalhou em alta durante a semana, deixando um candle de reversão pelo gráfico semanal, após testar novamente o suporte de relevância em R\$ 11,40, sendo esperado um movimento de reversão com alvo em R\$ 12,90 para o curto prazo, totalizando um upside de 11%.



AMERICANAS

AMER3 - Americanas trabalhou em forte baixa nos últimos meses, com movimento de 60% de baixa desde o início do movimento de maio de 2022, deixando um fundo de referência em R\$ 13,00, com demonstração de exaustão do movimento, sinalizando um interesse de respiro comprador, com forte upside para o curto prazo, podendo chegar a 25% nas próximas semanas.



DISCLAIMER

O(s) analista(as) de investimento envolvido(s) na elaboração do presente relatório declara(m) que as recomendações aqui contidas refletem exclusivamente suas opiniões pessoais sobre as companhias e seus valores mobiliários e foram elaboradas de forma independente e autônoma, inclusive em relação à Ativa S.A. Corretora de Títulos, Câmbio e Valores.

A remuneração variável do(s) analista(s) responsável(eis) pelo presente relatório depende parcialmente das receitas resultantes da atividade de intermediação da Ativa S.A. Corretora de Títulos, Câmbio e Valores. Todavia, dita remuneração está estruturada de forma a preservar a imparcialidade do(s) analista(s).

RESEARCH

Felipe Vella, CNPI-T
Jorge Bittar, CNPI-T

research@ativainvestimentos.com.br

INSTITUCIONAL

Ações

Mesa Rio de Janeiro
Mesa São Paulo

Tel.: (55 21) 3515-0290
Tel.: (55 11) 3339-7036

Renda Fixa

Mesa Rio de Janeiro
Mesa São Paulo

Tel.: (55 21) 3515-0290
Tel.: (55 11) 3339-7036

Mercados Futuros

Mesa Rio de Janeiro
Mesa São Paulo

Tel.: (55 21) 3515-0290
Tel.: (55 11) 3339-7030

Sales

Institucional

Tel.: (55 21) 3515-0278

ONDE ESTAMOS

Rio de Janeiro

Tel.: (21) 3515-0200
Fax: (21) 3515-0296

São Paulo

Tel.: (11) 4950-7200
Tel.: (11) 4097-7200

Belo Horizonte

Tel.: (55 31) 3025-0601
Fax: (55 31) 3025-0606

Porto Alegre

Tel.: (55 51) 3017-8707

Salvador

Tel.: (71) 3480-7300

São J. dos Campos

Tel.: (12) 3904-0850

Curitiba

Tel.: (55 41) 3075-7400
Fax: (55 41) 3075-7406

Goiânia

Tel.: (55 62) 3270-4100