

Day Trade

20 de Maio de 2022

necton

Qual a melhor estratégia de **trading** para o dia? Saiba quais os melhores ativos, pontos de entrada e saída para otimizar suas negociações. Abaixo, fazemos as melhores **recomendações de compra e venda neste pregão**, para que você rentabilize seus investimentos de forma mais assertiva em um período muito curto.

Analista emissor do relatório

Rodrigo Barreto Soares, CNPI-T
rodrigo.soares@necton.com.br

José Renato R. Navikas, CNPI-P
jose.navikas@necton.com.br

Guilherme A. Ferreira, CNPI – T
Guilherme.ferreira@necton.com.br



Aproveite!

RECOMENDAÇÕES GRÁFICAS PARA O PREGÃO

ATIVOS	Suporte 1	Suporte 2	Resist. 1	Resist. 2	IFR
IBOVESPA	105.600	103.000	108.800	110.000	44

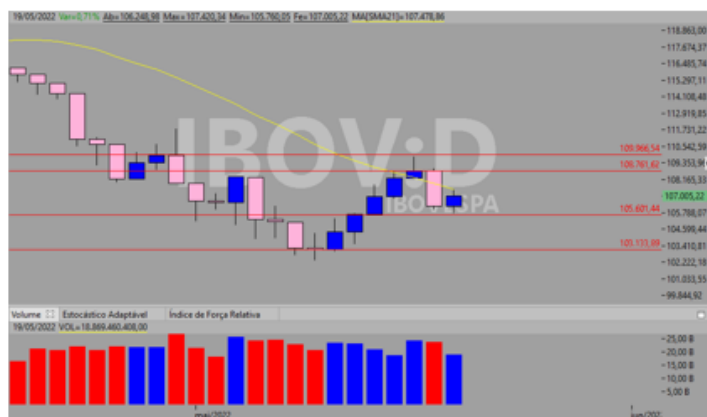

PONTO DE SUPORTE E RESISTÊNCIA

Ações	S1	S2	S3	R1	R2	R3
VINFUT	106.400	104.500	103.500	108.500	109.600	110.600
VDOFUT	4.930	4.900	4.850	4.960	5.000	5.030
DIIF25	12.200	12.120	12.000	12.290	12.380	12.490
DIIF27	11.910	11.780	11.710	12.060	12.170	12.290
DIIF31	12.000	11.890	11.820	12.150	12.250	12.380
ICFFUT	260,00	248,00	238,00	280,00	288,00	292,00
SJCFUT	36,60	36,30	35,50	37,50	37,80	38,10
BGIFUT	314,00	311,20	305,90	315,50	318,30	320,00
CCMFUT	92,20	90,90	89,50	93,50	94,90	95,80
PETR4	33,10	32,30	31,10	34,20	34,70	35,00
VALE3	78,80	77,40	76,50	80,40	81,90	83,20
ITUB4	24,60	24,30	24,00	25,20	25,60	26,00
BBDC4	19,20	19,00	18,80	19,60	20,00	20,20
SUZB3	50,20	49,40	48,40	51,20	51,90	53,20
JBSS3	34,00	33,60	33,00	35,00	36,20	37,00

RECOMENDAÇÕES PARA COMPRA - DAY TRADE

Ações	Entrada	Alvo	Stop	Fundo ¹	Ret (%)	Risco (%)
PCAR3	20,66	21,41	20,42	20,20	3,63%	-1,16%
RADL3	18,61	19,28	18,40	18,10	3,60%	-1,13%
ENAT3	19,61	20,32	19,39	19,20	3,62%	-1,12%
SQIA3	19,03	19,72	18,81	18,50	3,63%	-1,16%
EQTL3	23,44	24,29	23,16	22,89	3,63%	-1,19%

RECOMENDAÇÕES PARA VENDA - DAY TRADE

Ações	Entrada	Alvo	Stop	Topo ¹	Ret (%)	Risco (%)
VEGE3	25,39	24,47	25,68	26,01	3,62%	-1,14%
EMBR3	12,79	12,33	12,94	13,06	3,60%	-1,17%
BRFS3	13,29	12,81	13,45	13,65	3,61%	-1,20%
KLBN11	21,59	20,81	21,85	22,17	3,61%	-1,20%
LCAM3	24,09	23,22	24,36	24,50	3,61%	-1,12%

Atendimento:

0800 770 9936

atendimento@necton.com.br

Ouvidoria:

0800 776 1443

www.necton.com.br/ouvidoria



necton

Instruções de operacionalização

Operações de Compra

- 1) Recomenda-se entrar na operação comprando o ativo no preço de entrada ou até 0,10% acima do preço de entrada (exceção feita aos casos tratados no item 2 abaixo).
- 2) Caso ainda não esteja aberta, a operação deverá ser cancelada se (i) o fundo ou preço inferior for rompido.
- 3) Caso a operação esteja aberta e o ativo atinja valorização de 0,60% em relação ao preço de entrada, recomenda-se realizar parte do lucro e elevar o stop para o nível do preço de entrada.
- 4) Caso a operação esteja aberta no final do pregão e não atinja o preço alvo ou preço stop, recomenda-se encerrar a operação.

Operações de Venda

- 1) Recomenda-se entrar na operação vendendo o ativo no preço de entrada ou até 0,10% abaixo do preço de entrada (exceção feita aos casos tratados no item 2 abaixo).
- 2) Caso ainda não esteja aberta, a operação deverá ser cancelada se o topo (valor descrito na tabela acima) for rompido.
- 3) Caso a operação esteja aberta e o ativo atinja queda de 0,60% em relação ao preço de entrada, recomenda-se realizar parte do lucro e baixar o stop para o nível do preço de entrada.
- 4) Caso a operação esteja aberta no final do pregão e não atinja o preço alvo ou preço stop, recomenda-se encerrar a operação.

DISCLAIMER

Este relatório foi elaborado pela Necton Investimentos S.A. CVMC ("Necton"), para uso exclusivo e intransferível do seu destinatário, não podendo ser reproduzido ou distribuído a qualquer pessoa sem expressa autorização da Necton. Sua distribuição tem caráter informativo e não representa, em nenhuma hipótese, oferta de compra e venda ou solicitação de compra e venda de qualquer ativo, mas tão somente, a (s) opinião (ões) do (s) analista (s) emissor (es) do referido relatório. As informações contidas foram elaboradas a partir de fontes públicas e consideramos fidedignas, mas não representam por parte da Necton garantia de exatidão das informações prestadas ou julgamento sobre a qualidade das mesmas e não devem ser consideradas como tais. Além disso, as informações, opiniões, estimativas e projeções contidas referem-se à data presente e estão sujeitas a alterações sem aviso prévio. Este relatório não leva em consideração os objetivos de investimento e a situação financeira de cada investidor, sendo o destinatário responsável por suas próprias conclusões e estratégias de investimentos. Investimentos em ações e outros valores mobiliários apresentam riscos elevados e a rentabilidade obtida no passado não representa garantia de resultados futuros. Nos termos do artigo 21 da Instrução CVM nº 598/2018, o (s) analista (s) de investimento (s) responsável (is) pela elaboração deste relatório declara (m) que as análises e recomendações aqui contidas refletem única e exclusivamente suas opiniões pessoais e foram realizadas de forma independente e autônoma, inclusive em relação à Necton.