



CARTEIRA SEMANAL

A Carteira Semanal é composta por cinco ações, cuja metodologia de escolha é baseada na análise do cenário de curto prazo associado ao uso da análise técnica para buscar ações com tendência de alta no curto e médio prazo nos gráficos semanal e diário. Voltada para investidores que buscam estar expostos as oscilações de curto prazo do mercado.

A performance da carteira ficou abaixo do Ibovespa, com rentabilidade de 0,04% ante 1,46% do nosso benchmark. Optamos por retirar MARFRIG (MRFG3), SANTANDER (SANB11), COSAN (CSAN3) e LOJAS RENNER (LREN3) para incluir PETRORIO (PRIO3), B3 (B3SA3), ENERGIAS BRASIL (ENBR3) e BB SEGURIDADE (BBSE3). Optamos por manter VALE (VALE3) na carteira.

Analista Responsável:
Jorge Bittar, CNPI-T

FONTE: PROFITPRO

PERFORMANCE

PERFORMANCE	SEMANA	2022	12 MESES
CARTEIRA	0,04%	-13,97%	-17,88%
IBOVESPA	1,46%	3,50%	-11,54%
IBRX BRASIL	1,59%	3,79%	-12,22%

PERFORMANCE DOS ATIVOS

EMPRESA	TICKER	SEMANA*
MARFRIG	MRFG3	-3,72%
COSAN	CSAN3	-2,21%
SANTANDER BR	SANB11	0,98%
VALE	VALE3	4,43%
LOJAS RENNER	LREN3	0,71%

* Retorno semanal refere-se ao fechamento da última 6ªf até 20/05/22.

CARTEIRA DA PRÓXIMA SEMANA

EMPRESA	TICKER
PETRORIO	PRIO3
B3SA BRASIL	B3SA3
ENERGIAS BR	ENBR3
VALE	VALE3
BBSEGURIDADE	BBSE3

20/05/2022

IBOV - Ibovespa

IBOV - O ibovespa trabalhou em movimentação de correção, seguindo o movimento comprador após o sinal de reversão de tendência para alta deixado na semana anterior, testando a região de resistência em 110.500, com forte volume, podendo vir a testar a faixa de 115.000 no curto prazo, sendo impulsionado pela valorização crescente das commodities.

	111.742
Resistências	110.657
	109.572
Fechamento	108.487
	107.402
Suportes	106.317
	105.232

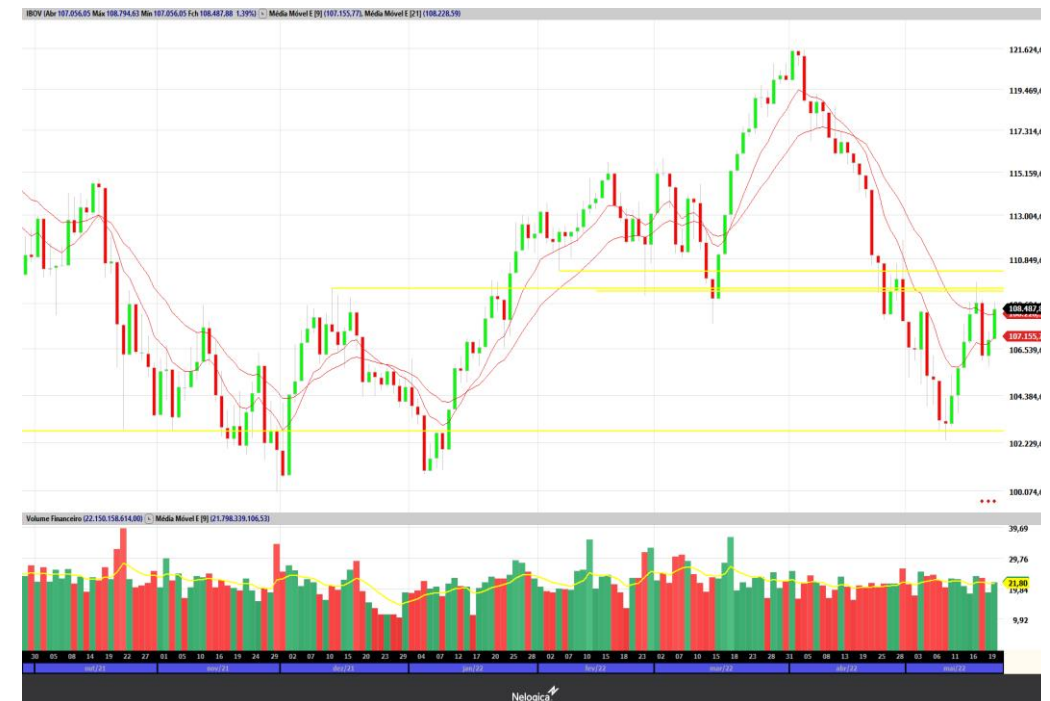
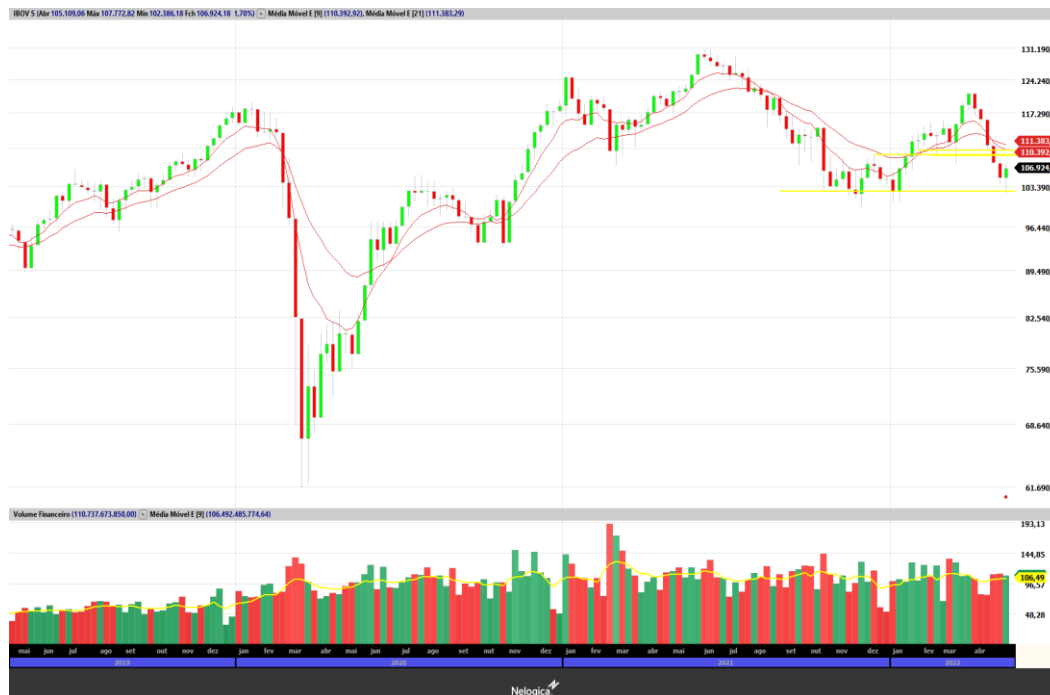

PETRORIO

PRI03 - Petrorio vem trabalhando em acumulação, deixando um candle de respiro pelo gráfico semanal, conseguindo se manter acima das médias móveis e com cenário otimista para o setor, por conta do retorno do movimento de alta para o petróleo, o que favorece o papel. Para o curto prazo, seria esperado que o papel venha a testar a faixa de R\$ 29,00, sendo a máxima dos últimos meses podendo romper a máxima e buscar o alvo da projeção, em R\$ 32,50.



B3SA BRASIL

B3SA3 - O papel veio de uma forte correção vendedora nas últimas semanas, deixando um candle de exaustão na semana anterior e um candle de reversão para alta na semana atual, podendo vir a testar a faixa de R\$ 13,65 no curto prazo.



ENERGIAS BR

ENBR3 - Energias Brasil vem performando com forte tendência de alta desde julho do ano passado, conseguindo se sustentar acima das médias móveis do gráfico semanal, seguindo o movimento de correção preço a média, deixando um sinal de continuidade para o movimento de alta, com alvo em R\$ 24,00.

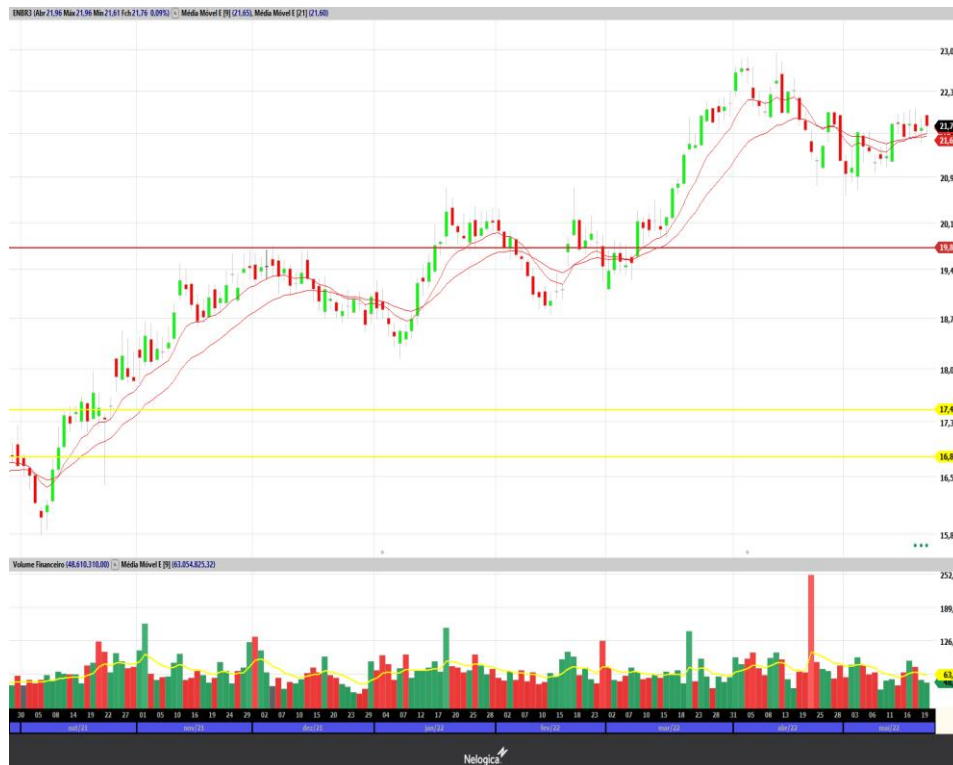

VALE

VALE3 - Vale é um papel influenciado pelo movimento do minério de ferro, que vem trabalhando em forte performance positiva, favorecendo os papéis da companhia, que estão descontados pelo movimento de baixa iniciado em março de 2022, podendo retornar a faixa de R\$ 94,50 no curto prazo.

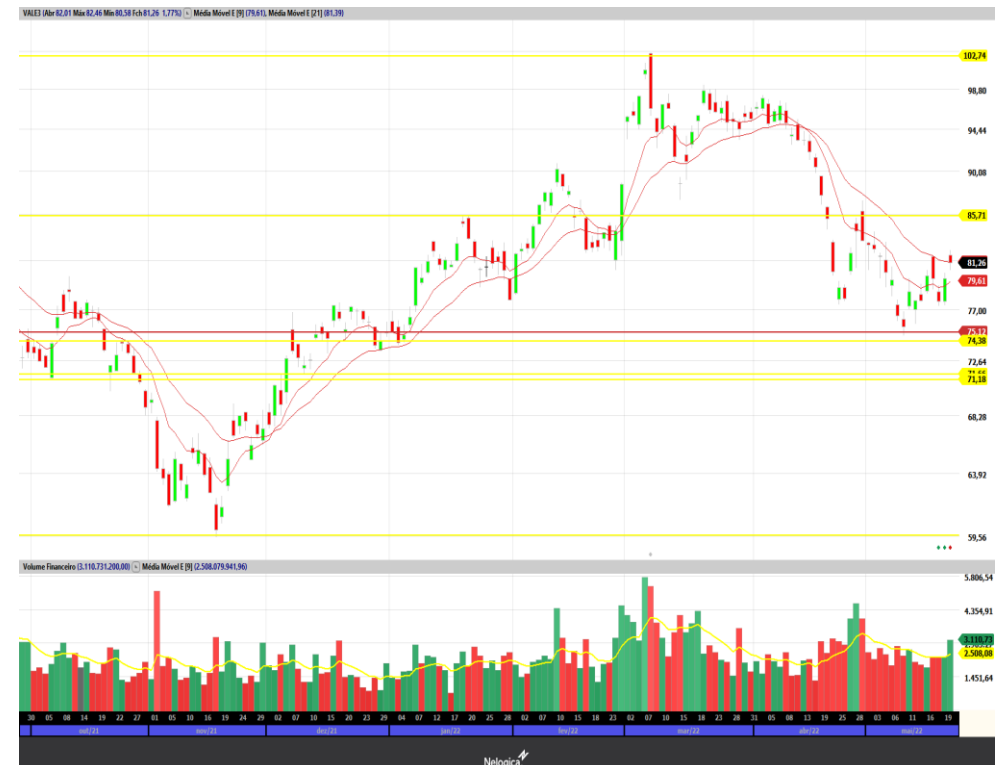

BBSEGURIDADE

BBSE3 - O papel vem trabalhando em performance positiva, com forte tendência de alta, seguindo as médias móveis e se sustentando acima, corrigindo às médias, com predominância compradora, podendo vir a testar a máxima de abril em R\$ 27,00 nas próximas semanas.



DISCLAIMER

O(s) analista(as) de investimento envolvido(s) na elaboração do presente relatório declara(m) que as recomendações aqui contidas refletem exclusivamente suas opiniões pessoais sobre as companhias e seus valores mobiliários e foram elaboradas de forma independente e autônoma, inclusive em relação à Ativa S.A. Corretora de Títulos, Câmbio e Valores.

A remuneração variável do(s) analista(s) responsável(eis) pelo presente relatório depende parcialmente das receitas resultantes da atividade de intermediação da Ativa S.A. Corretora de Títulos, Câmbio e Valores. Todavia, dita remuneração está estruturada de forma a preservar a imparcialidade do(s) analista(s).

RESEARCH

Felipe Vella, CNPI-T
Jorge Bittar, CNPI-T

research@ativainvestimentos.com.br

INSTITUCIONAL

Ações

Mesa Rio de Janeiro
Mesa São Paulo

Tel.: (55 21) 3515-0290
Tel.: (55 11) 3339-7036

Renda Fixa

Mesa Rio de Janeiro
Mesa São Paulo

Tel.: (55 21) 3515-0290
Tel.: (55 11) 3339-7036

Mercados Futuros

Mesa Rio de Janeiro
Mesa São Paulo

Tel.: (55 21) 3515-0290
Tel.: (55 11) 3339-7030

Sales

Institucional

Tel.: (55 21) 3515-0278

ONDE ESTAMOS

Rio de Janeiro

Tel.: (21) 3515-0200
Fax: (21) 3515-0296

São Paulo

Tel.: (11) 4950-7200
Tel.: (11) 4097-7200

Belo Horizonte

Tel.: (55 31) 3025-0601
Fax: (55 31) 3025-0606

Porto Alegre

Tel.: (55 51) 3017-8707

Salvador

Tel.: (71) 3480-7300

São J. dos Campos

Tel.: (12) 3904-0850

Curitiba

Tel.: (55 41) 3075-7400
Fax: (55 41) 3075-7406

Goiânia

Tel.: (55 62) 3270-4100