



CARTEIRA SEMANAL

A Carteira Semanal é composta por cinco ações, cuja metodologia de escolha é baseada na análise do cenário de curto prazo associado ao uso da análise técnica para buscar ações com tendência de alta no curto e médio prazo nos gráficos semanal e diário. Voltada para investidores que buscam estar expostos as oscilações de curto prazo do mercado.

A performance da carteira ficou acima do Ibovespa, com rentabilidade de 4,02% ante 1,70% do nosso benchmark. Optamos por retirar BRASIL FOODS (BRFS3) para incluir SANTANDER (SANB11). Optamos por manter MARFRIG (MRFG3), COSAN (CSAN3), VALE (VALE3) e LOJAS RENNER (LREN3) na carteira.

Analista Responsável:
Jorge Bittar, CNPI-T

FONTE: PROFITPRO

PERFORMANCE

PERFORMANCE	SEMANA	2022	12 MESES
CARTEIRA	4,02%	-18,03%	-21,08%
IBOVESPA	1,70%	2,01%	-10,68%
IBRX BRASIL	1,54%	2,16%	-11,94%

PERFORMANCE DOS ATIVOS

EMPRESA	TICKER	SEMANA*
MARFRIG	MRFG3	-2,68%
COSAN	CSAN3	4,39%
BRF SA	BRFS3	15,76%
VALE	VALE3	-2,44%
LOJAS RENNER	LREN3	5,07%

* Retorno semanal refere-se ao fechamento da última 6ªf até 13/05/22.

CARTEIRA DA PRÓXIMA SEMANA

EMPRESA	TICKER
MARFRIG	MRFG3
COSAN	CSAN3
SANTANDER BR	SANB11
VALE	VALE3
LOJAS RENNER	LREN3

IBOV - Ibovespa

IBOV - O ibovespa trabalhou em forte movimentação de baixa no início da semana, testando a região de 103.000 e com forte entrada de fluxo comprador pela região, deixando um candle de reversão pelo gráfico semanal, podendo retornar a testar a região de 110.000, e posteriormente as médias móveis do gráfico semana, em 111.000 e 111.600 respectivamente.

Resistências	110.132
	109.063
	107.993

Fechamento 106.924

Suportes	105.855
	104.786
	103.716

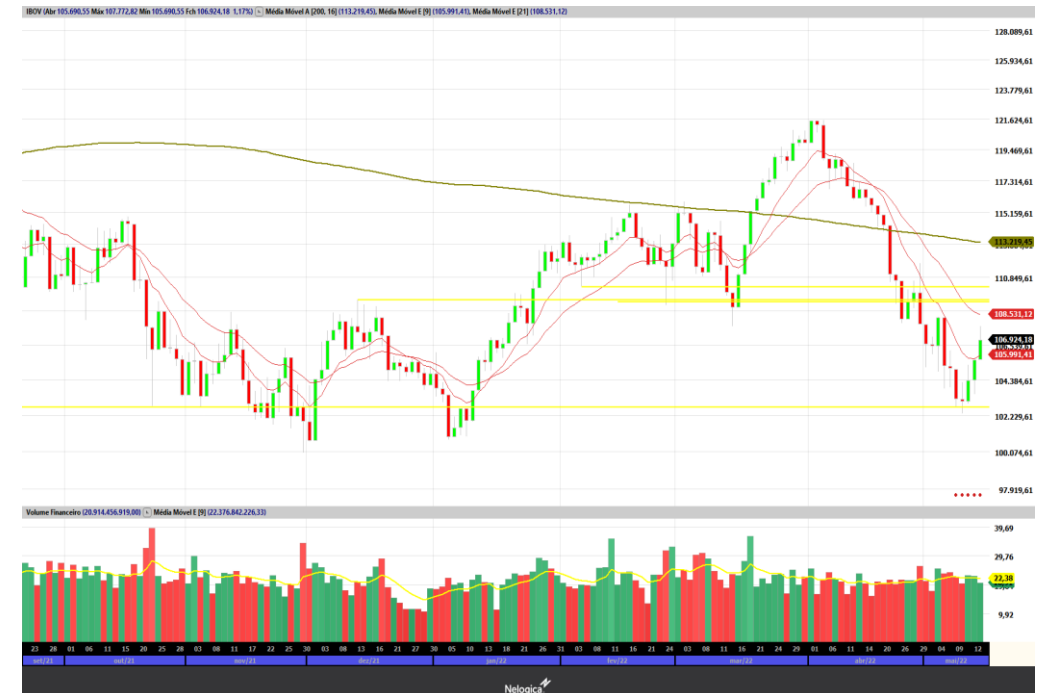

MARFRIG

MRFG3 - Marfrig seguiu um forte movimento de baixa no início da semana, testando a região de suporte em R\$ 14,70 e com forte entrada de compras pela região, sendo suporte de maio de 2021, podendo retornar a faixa de R\$ 18,15 no curto prazo, sendo que o papel iniciou o movimento de baixa em R\$ 22,00, tornando um upside de curto prazo de mais de 15%.



COSAN

CSAN3 - Cosan trabalhou com intensa pressão vendedora por seis semanas consecutivas de forte baixa, com falso rompimento da região de suporte em R\$ 17,85, o que faz com que o papel possa retornar para as faixas de topo da lateralização de curto prazo, com alvo em R\$ 20,70.

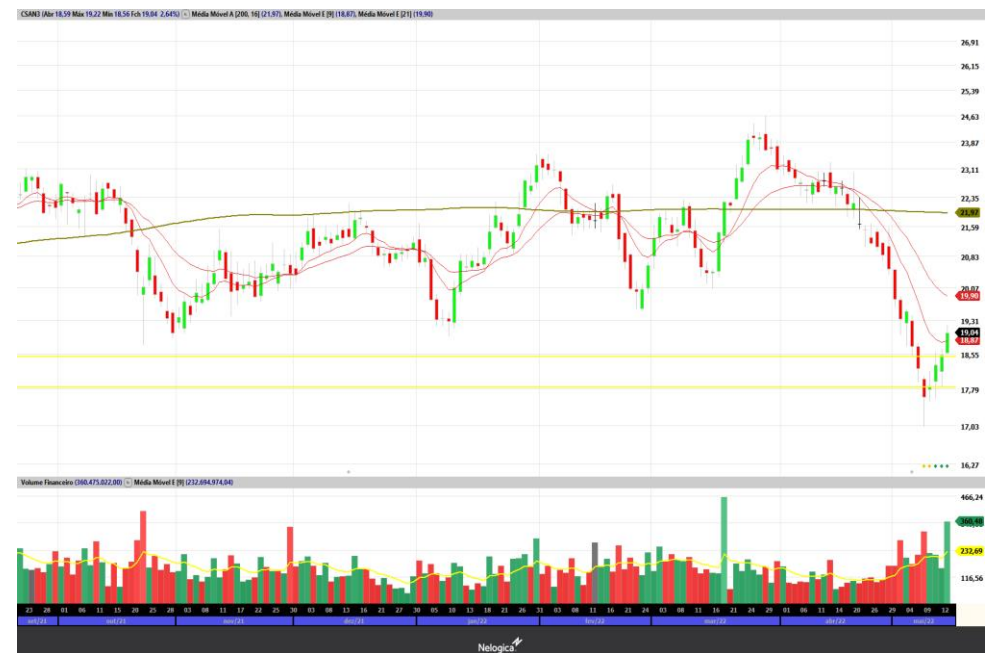

SANTANDER BR

SANB11 - Santander segue em cenário lateral, ficando leve no negativo na semana, atrás dos concorrentes, estando descontada no curto prazo, podendo retornar as faixas de máxima do movimento de correção de curto prazo, em R\$ 34,70.



VALE

VALE3 - Vale trabalhou durante a semana em forte baixa, por conta da desvalorização de curto prazo do minério de ferro, sendo correção natural para o movimento. O papel chegou a testar a região de suporte em R\$ 75,00 e rejeitando a região, podendo retornar a faixa de R\$ 85,00 para o curto prazo como alvo.

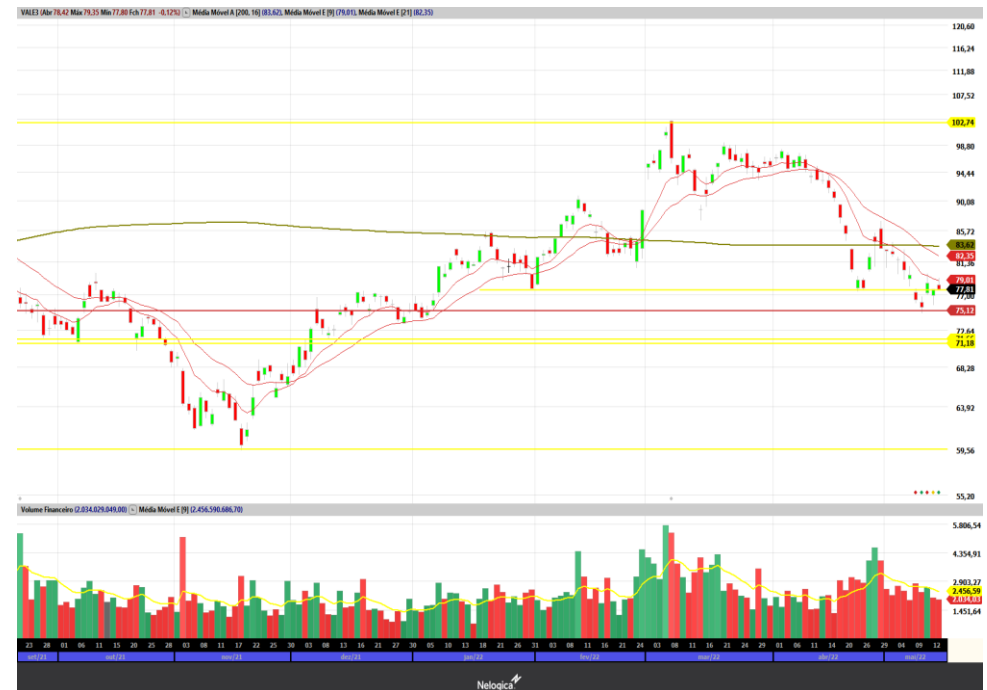

LOJAS RENNER

LREN3 - Lojas renner trabalhou em alta durante toda semana, após o candle de reversão deixado na semana anterior, lateralizado desde janeiro de 2022, com alvo para o movimento na máxima do ano, em R\$ 29,85.



DISCLAIMER

O(s) analista(as) de investimento envolvido(s) na elaboração do presente relatório declara(m) que as recomendações aqui contidas refletem exclusivamente suas opiniões pessoais sobre as companhias e seus valores mobiliários e foram elaboradas de forma independente e autônoma, inclusive em relação à Ativa S.A. Corretora de Títulos, Câmbio e Valores.

A remuneração variável do(s) analista(s) responsável(eis) pelo presente relatório depende parcialmente das receitas resultantes da atividade de intermediação da Ativa S.A. Corretora de Títulos, Câmbio e Valores. Todavia, dita remuneração está estruturada de forma a preservar a imparcialidade do(s) analista(s).

RESEARCH

Felipe Vella, CNPI-T
Jorge Bittar, CNPI-T

research@ativainvestimentos.com.br

INSTITUCIONAL

Ações

Mesa Rio de Janeiro
Mesa São Paulo

Tel.: (55 21) 3515-0290
Tel.: (55 11) 3339-7036

Renda Fixa

Mesa Rio de Janeiro
Mesa São Paulo

Tel.: (55 21) 3515-0290
Tel.: (55 11) 3339-7036

Mercados Futuros

Mesa Rio de Janeiro
Mesa São Paulo

Tel.: (55 21) 3515-0290
Tel.: (55 11) 3339-7030

Sales

Institucional

Tel.: (55 21) 3515-0278

ONDE ESTAMOS

Rio de Janeiro

Tel.: (21) 3515-0200
Fax: (21) 3515-0296

São Paulo

Tel.: (11) 4950-7200
Tel.: (11) 4097-7200

Belo Horizonte

Tel.: (55 31) 3025-0601
Fax: (55 31) 3025-0606

Porto Alegre

Tel.: (55 51) 3017-8707

Salvador

Tel.: (71) 3480-7300

São J. dos Campos

Tel.: (12) 3904-0850

Curitiba

Tel.: (55 41) 3075-7400
Fax: (55 41) 3075-7406

Goiânia

Tel.: (55 62) 3270-4100