

AGENDA

HORA	LOCAL	EVENTO	OBS.	REF.	EST.	ANT.
05:00	EUR	PMI Industrial		ABR	54,5	56,5
05:00	EUR	PMI Composto Markit		ABR	54	54,9
05:00	EUR	PMI Serviços		ABR	55	55,6
06:00	EUR	Transações Correntes		FEV		22,6B
10:45	EUA	PMI Industrial		ABR	58,3	58,8
10:45	EUA	PMI Composto Markit		ABR		57,7
10:45	EUA	PMI Serviços		ABR	58,1	58
14:00	EUA	Contagem Sondas Baker Hughes		SEMANAL		

Alteracoes para o pregao de 22/04/2022:

CAIXA SEGURI (CXSE-NM)
 ELEKTRO (EKTR)
 GRUPO NATURA (NTCO-NM)
 OUROFINO S/A (OFSA-NM)
 Acoes ex-dividendo.

CATERPILLAR (CATP)
 BDRs nao patrocinados do Nivel 1 ex-dividendo.

FII BTG AGRO (BTAL)
 FII CANVAS (CCRF)
 FII CENESP (CNES)
 FII EQI RECE (EQIR)
 FII FLORIPA (FLRP)
 FII MORE CRI (MORC)
 Cotas ex-rendimento.

FII CORE MET (CORM)

Ficam liberados os negocios com as cotas subscritas e integralizadas durante a 2a emissao sob o codigo CORM11. Todas as cotas devidamente emitidas, subscritas e integralizadas farao jus a futuras distribuicoes de rendimentos em igualdade de condicoes (inclusive as cotas da 2a emissao). Nos termos do artigo 13 da ICVM 476, as cotas subscritas no periodo da Oferta Restrita permanecerao bloqueadas e somente poderao ser negociadas depois de decorridos 90 (noventa) dias de sua subscricao ou aquisicao pelo investidor.

FII GLPG CRI (GCRI)
 Cotas ex-subscricao.

SANTANDER BR (SANB)

Acoes e units ex-dividendo e ex-juros.

UNIPAR (UNIP)

Acoes ex-dividendo e ex-bonificacao (10%).

Alteracoes previstas para o pregao de 25/04/2022:

CSU CARDSYST (CARD-NM)

CYRELA REALT (CYRE-NM)

ELETROBRAS (ELET-N1)

ELETROPAR (LIPR)

Acoes ex-dividendo.

FIAGRO VGIA (VGIA)

Ultimo dia de negociacao com os direitos de subscricao.

FII VALORAIP (VGIP)

Cotas ex-subscricao.

FORD MOTORS (FDMO)

LENNAR CORP (LIEN)

BDRs nao patrocinados do nivel 1 ex-dividendo.

NOTICIÁRIO CORPORATIVO

Petrobras (PETR3;PETR4) A Petrobras informou que finalizou hoje (20) a venda para a empresa Ubuntu Engenharia e Serviços (Ubuntu) da totalidade de sua participação nos blocos PAR-T-198 e PAR-T-218, localizados na Bacia do Paraná. Após o cumprimento de todas as condições precedentes e a aprovação pela Agência Nacional do Petróleo, Gás Natural e Biocombustíveis (ANP), a operação foi concluída com o pagamento de US\$ 6,3 mil para a Petrobras. O valor recebido no fechamento se soma ao montante de US\$ 56,7 mil pagos à Petrobras na assinatura dos contratos de venda, totalizando um montante de US\$ 63 mil.

Natura (NTCO3) Após rumores sobre vazamento dos resultados do primeiro trimestre de 2022 (1T22), a Natura decidiu publicar dados preliminares e não auditados deste período. Na última quarta-feira (20), a área de Relações com Investidores da companhia manteve reuniões com analistas de mercado, visando prestar esclarecimentos e informações de forma a auxiliar tais analistas a entender os negócios e as perspectivas da Companhia. Dessa forma, a companhia entende que as informações divulgadas na mídia refletem as inferências e projeções dos próprios analistas de mercado. A companhia destacou esperar que a Natura &Co apresente receita líquida entre R\$ 8,20 bilhões e R\$ 8,25 bilhões, uma queda em relação ao primeiro trimestre de 2021 entre 12,7% e 13,3% em reais e entre 4,6% e 5,2% em moeda constante, como resultado da forte valorização do real no primeiro trimestre de 2022 comparado com o primeiro trimestre de 2021. Também espera que a Natura &Co registre uma Margem Ebitda Ajustado entre 7,0% e 7,3% em relação ao 10,2% no primeiro trimestre de 2021.

Banco Inter (BIDI11) O Banco Inter (BIDI11) convocou assembleia geral extraordinária para debater a reorganização societária da empresa no dia 12 de maior. De acordo com a proposta de reorganização, a base acionária será transferida para a Inter& Co, nova denominação da Inter Platform, sociedade constituída de acordo com as leis da jurisdição de Cayman, a ser registrada junto à Securities and Exchange Commission (SEC), com a listagem de suas ações em bolsa de valores nos Estados Unidos. A listagem se dará mediante a incorporação de todas as ações de emissão do Inter pela Inter Holding Financeira (HoldFin), controlada pela Inter&Co, resultando na emissão, pela HoldFin, em favor dos acionistas do Inter titulares de ações ordinárias e preferenciais, de ações preferenciais obrigatoriamente resgatáveis de emissão da HoldFin (PNs Resgatáveis).

Eletrobras (ELET3;ELET6) A estatal informou em comunicado que foi iniciado na última quarta-feira (20) pelo plenário do Tribunal de Contas da União –TCU, o julgamento da segunda etapa do processo de desestatização da companhia, seus impactos setoriais, para o consumidor e para União, e que houve pedido de vistas do processo pelo Ministro Vital do Rêgo pelo período de 20 dias.

Oi (OIBR3) A Oi (OIBR3) encerrou a oferta pública de aquisição (OPA) de todas as Notes Com Garantia Sênior com vencimento em 2026 e juros remuneratórios semestrais de 8,750%, que eram negociadas nos Estados Unidos. A Companhia foi informada que US\$ 868 milhões em valor agregado de principal das Notes, representando aproximadamente 98,71% do valor total agregado de principal em aberto das Notes foram validamente ofertadas (e cujas ofertas não foram validamente retiradas) no âmbito da OPA.

CCR (CCRO3) As acionistas do bloco de controle da CCR Soares Penido e Suco Participações e Sincro Participações comunicaram não ter interesse em exercer o direito de preferência para adquirir a totalidade das ações de emissão da CCR de titularidade da AG Participações, nos termos e condições descrito na carta enviada pela AG Participações em 23 de março de 2022, nada tendo a opor à alienação de tais ações à Votorantim e à Itaúsa.

Trisul (TRIS3) A Trisul reportou vendas líquidas de R\$ 119,7 milhões no primeiro trimestre de 2022, cifra 32% abaixo do registrado em igual etapa de 2021. A companhia não realizou lançamentos entre os meses de janeiro e março de 2022. O Landbank total ao final de março somava R\$ 5,0 bilhões.

Hospital Mater Dei (MATD3) O Hospital comunicou que, nesta data, foi concluída, por meio de sua subsidiária RMDS Participações, a aquisição de participação representativa de 98,07% do capital social do EMEC Empreendimentos Médico Cirúrgicos.

TC Traders Club (TRAD3) A companhia elegeu Pedro Henrique Feres para assumir o cargo de Diretor Presidente (CEO) da TC Investimentos, subsidiária responsável pelo segmento transacional da companhia.

Natura&Co (NTCO3) A Natura &Co Holding informou que o valor bruto por ação dos dividendos aprovados na assembleia realizada nesta quarta-feira (20) foi atualizado para R\$ 0,131741,

totalizando o montante mínimo obrigatório de R\$ 180,7 milhões. Segundo comunicado, a atualização se deu em decorrência do exercício de opções de compra ou de subscrição de ações ordinárias de emissão da Natura, pelos administradores e empregados da companhia. O pagamento será realizado em data a ser definida pela administração da empresa. Tiveram direito aos dividendos os acionistas da companhia ao final do pregão de 20 de abril deste ano, e as ações da empresa serão negociadas “ex” dividendos a partir de hoje, 22 de abril de 2022.

Raízen (RAIZ4) A Raízen aprovou o pagamento de juros sobre capital próprio (JCP) no dia 27 de abril de 2022. O valor bruto do provento será de R\$ 0,02776058936 por ação. O referido JCP teve como base de cálculo a posição acionária de 5 de abril de 2022.

Unipar Carbocloro (UNIP6) A Unipar Carbocloro aprovou aumento do capital social, no valor de R\$ 228,8 milhões, mediante a capitalização de parte do saldo da reserva estatutária da companhia, com a emissão de 9.443.286 de ações, que serão atribuídas aos detentores de ações, a título de bonificação, na proporção de 1 nova ação de cada espécie para cada 10 ações detidas da mesma espécie, ou seja, à razão de 10%. Terão direito à bonificação, os titulares de ações de emissão da companhia nesta quarta-feira (20). A partir de 22 de abril de 2022, as ações de emissão da companhia passarão a ser negociadas ex-bonificação. As ações oriundas da bonificação serão creditadas à posição dos acionistas no dia 26 de abril de 2022. A companhia também aprovou pagamento de dividendos no valor de R\$ 250 milhões. Os proventos serão pagos a partir de 4 de maio de 2022, com base na posição acionária desta quarta-feira (20). As ações serão negociadas ex-direito a partir da próxima sexta-feira (22).

Ecorodovias (ECOR3) O Conselho de Administração da Ecorodovias aprovou o pagamento de dividendos, no valor de R\$ 21 milhões, equivalentes a R\$ 0,010063667 por ação ordinária.

Ouro Fino (OFSA3) A companhia aprovou a distribuição de dividendo no montante líquido de R\$ 12,7 milhões, correspondente a R\$ 0,23745606081 por ação de emissão da companhia. Os dividendos serão pagos em 3 de maio de 2022, com base na posição acionária desta quarta-feira (20).

B3 – AÇÕES, BDRs & FIIs

NOME	VARIÇÃO EM %						FECHAMENTO			52 SEMANAS	
	Dia	07 d	30 d	365 d	Mês	Ano	2021	20/04/22	30/12/21	MÍN	MÁX
Ibovespa	-0,62	-1,58	-1,56	-4,76	-4,71	9,08	-11,93	114.343,8	104.822,4	100.074,6	131.190,3
Ibrx Índice Brasil	-0,68	-1,76	-1,99	-5,47	-4,85	9,31	-11,17	48.915,8	44.749,6	42.614,1	56.293,4
Ibrx-50	-0,78	-1,94	-2,79	-4,53	-5,15	9,52	-10,54	19.171,1	17.504,0	16.573,3	21.968,5
BDRx	-1,13	-0,60	-7,17	-12,98	-5,98	-24,15	33,65	11.667,2	15.381,2	11.548,4	15.998,8
IFIX	0,10	-0,01	3,24	-1,19	1,02	0,12	-2,28	2.808,2	2.804,8	2.534,9	2.865,1

Ibovespa - Maiores Altas do Dia



CÓDIGO	Fech. (Em R\$)	VARIÇÃO %			MÁX 52 SEM	FECH. X MÁX.	VOL. DIA (R\$ mil)	VOL. DIA/MÉDIO 22d
		DIA	MÊS	ANO				
RAIL3	18,83	4,61	1,51	6,02	22,00	85,59%	266.623	69,35%
ELET6	42,27	4,60	12,72	28,05	48,29	87,53%	565.315	228,61%
PRI03	25,70	4,22	7,94	24,33	29,69	86,56%	510.938	24,73%
ELET3	42,20	3,94	11,11	26,31	48,20	87,55%	766.549	148,62%
BBSE3	26,76	2,84	4,69	34,06	26,95	99,29%	217.615	55,86%

Ibovespa - Maiores Volumes

CÓDIGO	FECH.		VOL. DIA (R\$ mil)	VOL. DIA/MÉDIO 22d
	R\$	%		
VALE3	85,40	-2,60	2.519.359	19,97%
JBSS3	38,37	2,02	1.118.610	138,70%
PETR4	31,80	0,47	1.092.450	-50,14%
NTCO3	21,35	-15,58	953.506	175,38%
ELET3	42,20	3,94	766.549	148,62%

Ibovespa - Maiores Quedas do Dia

CÓDIGO	Fech. (Em R\$)	VARIÇÃO %			MÁX 52 SEM	FECH. X MÁX.	VOL. DIA (R\$ mil)	VOL. DIA/MÉDIO 22d
		DIA	MÊS	ANO				
NTCO3	21,35	-15,58	-18,04	-16,04	61,29	34,83%	953.506	175,38%
COGN3	2,66	-7,32	-6,01	8,13	4,90	54,29%	132.799	-3,86%
USIM5	12,27	-6,34	-12,17	-19,06	22,62	54,23%	615.730	157,41%
BIDI11	17,69	-6,10	-16,56	-37,93	86,51	20,45%	182.730	-30,86%
MGLU3	5,61	-5,56	-17,74	-22,30	24,57	22,83%	651.762	-10,72%

IBOVESPA

Abertura	115.057
Mínimo	113.945
Máximo	115.057
Fechamento	114.344
Ações Positivas	33
Ações Negativas	54
Ações Estáveis	4

Fonte: Economática

IBOV	114.344	-0,62	-4,71	9,08	131.190	87,16%
-------------	----------------	--------------	--------------	-------------	----------------	---------------

IBOVESPA R\$ x US\$		mai-21	jun-21	jul-21	ago-21	set-21	out-21	nov-21	dez-21	jan-22	fev-22	mar-22	abr-22
IBOV	Pontos em R\$	126.216	126.802	121.801	118.781	110.979	103.501	101.915	104.822	112.144	113.142	119.999	114.344
	Varição %	6,16	0,46	-3,94	-2,48	-6,57	-6,74	-1,53	2,85	6,98	0,89	6,06	-4,71
	Pontos em US\$	24.123	25.349	23.782	23.094	20.403	18.341	18.135	18.784	20.932	22.015	25.328	24.645
	Varição %	9,64	5,08	-6,18	-2,89	-11,65	-10,10	-1,13	3,58	11,44	5,17	15,05	-2,70
PTAX	Cotação em R\$	5,2322	5,0022	5,1216	5,1433	5,4394	5,6430	5,6199	5,5805	5,3574	5,1394	4,7378	4,6397
	Varição %	-3,17	-4,40	2,39	0,42	5,76	3,74	-0,41	-0,70	-4,00	-4,07	-7,81	-2,07

Fonte: Economática

BDRX - Maiores Altas do Dia

CÓDIGO	NOME	Sede	Fech. (Em R\$)	VARIÇÃO %			MÁX 52 SEM	FECH. X MÁX.
				DIA	MÊS	ANO		
ZITS34	Zoetis Inc	US	218,40	9,19	-3,17	-35,54	353,15	61,84%
N1CL34	Norwegian Cruise Line Hldg Ltd.	US	103,51	8,96	3,00	-12,63	171,88	60,22%
TIRI34	Tripadvisor, Inc	US	129,23	8,79	-2,66	-15,64	272,60	47,41%
GILD34	Gilead Sciences, Inc	US	147,22	5,04	2,89	-26,80	208,79	70,51%
MIDB34	Mongoddb, Inc	US	97,49	4,93	-9,41	-35,07	162,08	60,15%

BDRX - Maiores Quedas do Dia

CÓDIGO	NOME	Sede	Fech. (Em R\$)	VARIÇÃO %			MÁX 52 SEM	FECH. X MÁX.
				DIA	MÊS	ANO		
NFLX34	Netflix, Inc	US	20,75	-24,27	-42,36	-69,56	78,12	26,56%
S2HO34	Shopify Inc.	CA	20,48	-13,59	-24,15	-68,84	81,00	25,28%
SIPO34	Spotify Technology S.A.	LU	140,32	-13,14	-22,58	-57,63	429,65	32,66%
TIWL34	Twilio Inc	US	24,32	-11,01	-23,16	-58,82	87,45	27,81%
PYPL34	Paypal Hldg Inc	US	21,81	-9,95	-21,88	-59,03	80,95	26,94%

BDRX **11.667,22** **-1,13** **-5,98** **-24,15** **15.998,77** **72,93%**

Fonte: Econômica

IFIX - Maiores Altas do Dia

CÓDIGO	NOME	TIPO	Fech. (Em R\$)	VARIÇÃO %			MÁX 52 SEM	FECH. X MÁX.
				DIA	MÊS	ANO		
BLMR11	Bluemacaw Renda+ Fof Fundo de -Unica	Papel	7,50	4,17	3,81	1,28	8,12	92,35%
BLMG11	Bluemacaw Logistica Fundo de I-Unica	Híbrido	85,00	3,11	4,77	-5,79	96,49	88,09%
HCTR11	Hectare Ce FII	Papel	107,70	2,77	-7,72	-10,15	122,79	87,71%
KFOF11	Kinea Fundo de Fundos de Inves-Unica	Papel	80,20	1,56	5,43	6,92	88,56	90,56%
HSAF11	Hsi Ativos Financeiros - Fundo-Unica	Papel	96,40	1,47	2,44	6,58	96,40	100,00%

IFIX - Maiores Quedas do Dia

CÓDIGO	NOME	TIPO	Fech. (Em R\$)	VARIÇÃO %			MÁX 52 SEM	FECH. X MÁX.
				DIA	MÊS	ANO		
TEPP11	Tellus Properties FII	Escritórios	69,39	-1,85	-1,59	-5,22	79,42	87,37%
ALZR11	Alianza Trust Renda Imobiliari-Unica	Híbrido	114,57	-0,91	1,75	3,35	119,70	95,72%
VINO11	Vinci Offices FII-Unica	Híbrido	50,42	-0,90	1,51	-8,41	58,11	86,76%
RBRP11	FII Rbr Properties - FII-Unica	Escritórios	67,05	-0,86	4,31	-12,01	85,34	78,57%
VRTA11	Fator Verita Fundo de Investim-Unica	Papel	101,60	-0,72	-1,86	1,45	106,96	94,99%

IFIX **2.808,21** **0,10** **1,02** **0,12** **2.865,11** **98,01%**

Fonte: Econômica

BOLSAS EUA

NOME	VARIÇÃO EM %						FECHAMENTO				
	Dia	07 d	30 d	365 d	Mês	Ano	2021	21/04/22	30/12/21	MÍN	MÁX
Dow Jones Index	-1,05	0,99	0,69	1,92	0,33	-4,25	18,73	34.793	36.338	32.273	36.953
S&P 500	-1,48	0,02	-1,51	5,28	-3,02	-7,82	26,89	4.394	4.766	4.057	4.819
Nasdaq-Composite	-2,07	-1,32	-4,80	-5,56	-7,35	-15,79	21,39	13.175	15.645	12.555	16.212

Fonte: Econômica

FLUXO DOS INVESTIDORES NA B3 – SEGMENTO AÇÕES

Participação dos Investidores na B3 - Segmento Ações

Valores em R\$ milhões

Última Data Disp.	Pessoa Física	Institucional	Estrangeiro	Inst. Fin.	Outros
19/4	108,7	362,6	-478,9	16,0	-8,3
Acumulado no mês	2.555,5	-6.341,8	-580,8	1.910,6	2.456,5

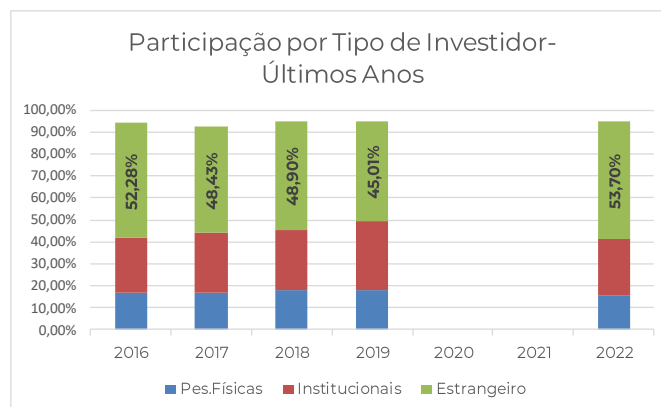
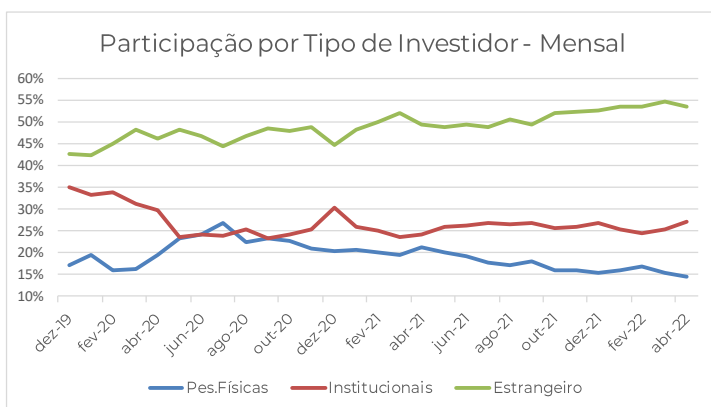

Fonte : B3

Fluxo de Investidores Estrangeiros - Bolsa e Ofertas Públicas

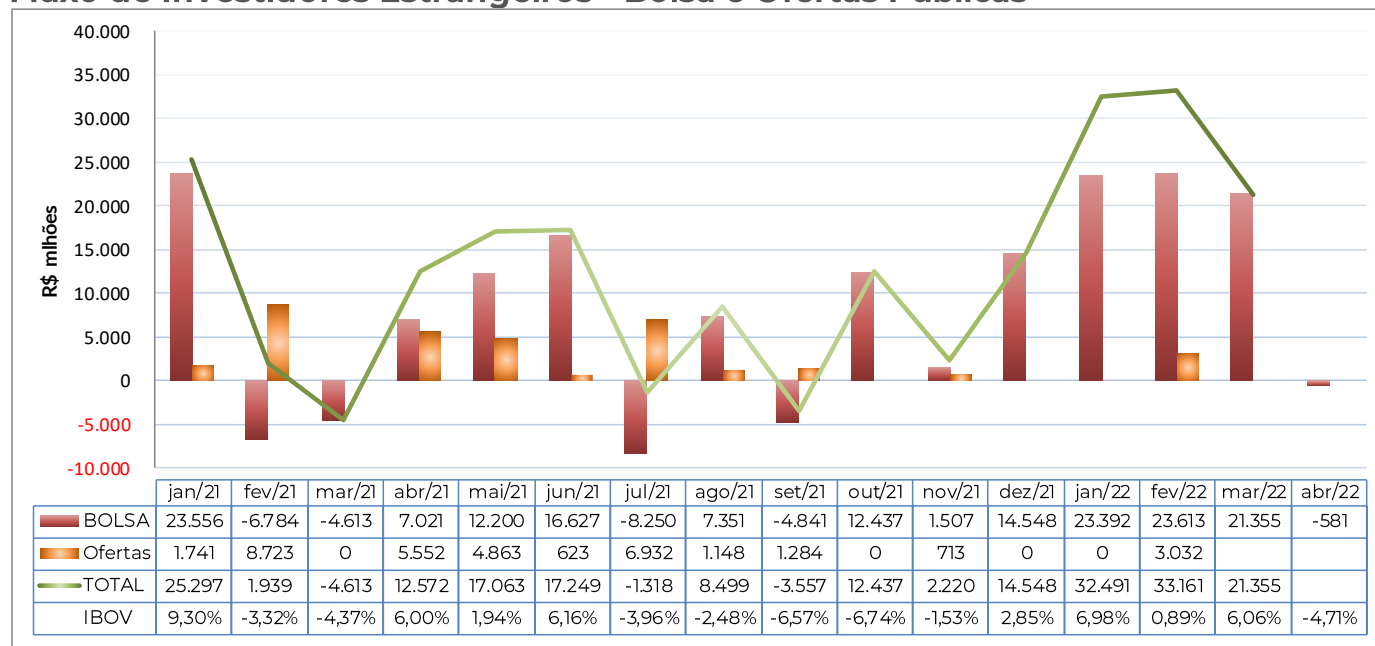

Resumo Investidor Estrangeiro

R\$ milhões

Fonte : B3 / Economática

TIPO DE OPERAÇÃO	2019	2020	2021	2022
Participação em IPOs e Follow-ONS	39.823			3.032
Compra e Venda de Ações na B3	-44.517			64.747
SALDO	-4.694			67.779

DADOS DAS OFERTAS PÚBLICAS (IPO´s e Follow-On)
 Últimos Dados disponíveis na B3 FEVEREIRO 2022
Dados das ofertas públicas são Atualizados Mensalmente. Fonte: B3

TERMOS

CÓDIGO	QTD. CONTRATOS	PREÇO MÉDIO R\$ (1)	FECH. R\$	DIF. % Pr. Med. Termo e Fech. (2)	CÓDIGO	QTD. ATIVOS	% FREE FLOAT (3)	CÓDIGO	VALOR EM R\$	VALOR/VOL. DIÁRIO (4)
OIBR3	4.729	1,04	0,89	-14,12%	OIBR3	82.241.287	1,42%	VALE3	1.017.004.084,54	0,43
VIIA3	2.993	4,38	3,27	-25,34%	COGN3	33.525.558	1,83%	PETR4	654.926.456,11	0,29
PETR4	2.353	33,34	31,80	-4,61%	IRBR3	28.691.438	2,29%	VBBR3	646.883.033,23	3,53
MGLU3	2.333	6,64	5,61	-15,48%	VBBR3	28.310.910	2,50%	BIDI11	385.974.570,12	1,51
IRBR3	2.170	3,89	2,93	-24,60%	VIIA3	26.660.294	1,67%	MRFG3	382.168.082,24	3,50
VALE3	2.151	92,65	85,40	-7,82%	ITSA4	21.703.909	0,46%	ENGI11	357.674.214,89	4,69
BIDI11	1.561	20,65	17,69	-14,34%	BIDI4	19.721.700	1,71%	ITSA4	218.391.730,64	1,06
COGN3	1.404	2,83	2,66	-5,96%	PETR4	19.644.953	0,43%	BBDC4	148.596.744,99	0,21
BBDC4	1.151	19,55	19,50	-0,25%	BIDI11	18.690.600	1,62%	BIDI4	135.110.601,48	1,97
BBAS3	933	34,89	35,16	0,78%	MRFG3	14.695.040	4,22%	BEEF3	133.743.483,55	1,74

Fonte: B3

- (1) Valor Financeiro dos Contratos a Termo sobre a quantidade de Ativos
- (2) Diferença percentual entre o preço médio do termo e do fechamento do último pregão

(3) Quantidade de Termos sobre o Free Float (ações da companhia que estão em livre circulação no mercado)

(4) Valor Financeiro dos Contratos de Termo sobre o Volume Médio Diário dos Últimos 30 dias

OPÇÕES

Opções de Compra - PETR4

Fech. R\$ 31,80

SÉRIE	PREÇO DE EXERCÍCIO	PREÇO DE EX. / FECH (1)	QUANTIDADE EM ABERTO				Nº DE INVESTIDORES	
			Coberto	Trava	Descoberto	Total	Titular	Lançador
PETRE318	30,09	-5,38%	937.400	2.085.600	1.960.200	4.983.200	165	760
PETRE331	31,09	-2,23%	884.100	9.386.600	5.103.100	15.373.800	323	887
PETRE341	31,59	-0,66%	498.500	6.048.200	1.498.200	8.044.900	252	661
PETRE346	32,09	0,91%	1.068.500	29.762.000	2.242.800	33.073.300	406	897
PETRE343	32,59	2,48%	785.800	2.100.800	1.438.200	4.324.800	208	471
PETRE353	33,09	4,06%	1.956.100	102.333.700	6.690.800	110.980.600	442	783
PETRE364	33,59	5,63%	492.000	2.152.400	6.505.100	9.149.500	870	328
PETRE366	34,09	7,20%	1.093.700	8.263.500	6.060.500	15.417.700	316	572
PETRE374	34,59	8,77%	245.600	75.895.200	3.550.100	79.690.900	211	536
PETRE379	35,09	10,35%	1.037.500	10.067.100	4.611.200	15.715.800	213	523

Opções de Compra - VALE3

Fech. R\$ 85,40

SÉRIE	PREÇO DE EXERCÍCIO	PREÇO DE EX. / FECH (1)	QUANTIDADE EM ABERTO				Nº DE INVESTIDORES	
			Coberto	Trava	Descoberto	Total	Titular	Lançador
VALEE972	93,49	9,47%	70.100	1.721.400	508.500	2.300.000	144	182
VALEE982	94,49	10,64%	100.500	546.500	700.100	1.347.100	124	185
VALEE992	95,49	11,81%	83.100	4.206.700	1.725.700	6.015.500	2136	172
VALEE100	96,49	12,99%	77.400	920.200	1.569.900	2.567.500	216	225
VALEE93	98,49	15,33%	198.000	1.030.300	1.545.100	2.773.400	251	278
VALEE103	99,49	16,50%	215.700	554.300	882.700	1.652.700	126	258
VALEE104	100,49	17,67%	179.600	584.800	2.474.800	3.239.200	200	308
VALEE102	102,49	20,01%	117.900	1.714.400	4.008.900	5.841.200	164	194
VALEE107	103,49	21,18%	294.900	90.400	2.193.400	2.578.700	96	206
VALEE110	106,49	24,70%	125.200	431.900	3.238.400	3.795.500	234	171

- (1) Preço de Exercício sobre o Fechamento: Se positivo, mostra o quanto a ação teria que se valorizar para a opção ser exercida (opção fora do Dinheiro)
- Se negativo (vermelho), mostra que a esta cotação a opção de compra será exercida (opção dentro do Dinheiro)

Maiores quantidades por tipo de estratégia / maior número de investidores Titulares e Lançadores por papel

Fonte: B3

EMPRÉSTIMOS DE AÇÕES

Ação	20/04/22			% FREE-FLOAT	19/04/22	MÁXIMA 52 SEMANAS			30 DIAS	
	QUANT.	VAR. FECH. ANTERIOR	VAR. 5 PREGÕES		QUANT.	DATA	QUANT.	VAR.	QUANT.	VAR.
AALR3	744.979	-6,35%	6,33%	1,38%	795.515	04/03/22	3.191.629	-76,66%	1.494.557	-50,15%
ABEV3	186.947.497	0,50%	1,10%	4,27%	186.015.497	20/09/21	323.451.616	-42,20%	194.986.833	-4,12%
AESB3	8.804.961	-22,53%	10,09%	3,36%	11.364.909	30/09/21	39.237.197	-77,56%	12.593.445	-30,08%
AMER3	10.508.914	-0,98%	-5,35%	1,76%	10.612.900	25/01/22	36.486.082	-71,20%	9.986.269	5,23%
AURE3	7.111.531	-0,03%	2,37%	2,36%	7.113.604	n.d.	n.d.	n.d.	n.d.	n.d.
B3SA3	116.045.412	0,21%	-16,46%	1,94%	115.801.207	11/04/22	146.149.424	-20,60%	121.933.113	-4,83%
BBAS3	26.459.408	0,93%	-3,43%	1,86%	26.216.455	23/02/22	60.069.128	-55,95%	48.739.103	-45,71%
BBDC4	280.291.433	11,63%	4,02%	5,97%	251.097.334	17/06/21	419.238.596	-33,14%	277.522.832	1,00%
BBSE3	35.507.700	3,60%	4,90%	5,29%	34.274.566	27/10/21	49.938.903	-28,90%	32.283.398	9,99%
BRAP4	16.844.398	16,52%	15,42%	6,70%	14.455.717	21/03/22	27.245.377	-38,18%	22.954.702	-26,62%
BRFS3	40.321.009	13,62%	22,50%	3,75%	35.488.399	25/05/21	118.593.620	-66,00%	28.710.283	40,44%
BRKM5	19.764.471	3,28%	-3,07%	7,45%	19.136.307	19/01/22	33.814.203	-41,55%	23.509.525	-15,93%
CIEL3	78.317.190	-2,64%	0,79%	6,84%	80.444.728	05/11/21	163.791.016	-52,18%	67.948.865	15,26%
CMIG4	28.021.347	2,14%	-7,83%	2,51%	27.435.035	23/12/21	84.181.083	-66,71%	49.181.868	-43,03%
CSAN3	35.934.140	0,92%	-4,82%	3,07%	35.608.010	09/03/22	56.652.238	-36,57%	54.253.097	-33,77%
CSNA3	34.913.744	0,08%	6,32%	5,43%	34.886.139	21/03/22	46.703.689	-25,24%	36.608.851	-4,63%
ELET3	27.290.142	-3,07%	-7,57%	7,62%	28.155.354	14/04/22	30.498.236	-10,52%	26.553.729	2,77%
ELET6	13.291.764	-4,40%	10,58%	5,47%	13.903.435	18/04/22	14.424.508	-7,85%	6.969.941	90,70%
ETER3	2.345.000	3,80%	-10,07%	3,85%	2.259.216	02/03/22	4.192.988	-44,07%	3.236.502	-27,55%
GGBR4	57.806.621	-5,40%	-14,14%	5,27%	61.108.307	09/03/22	76.668.326	-24,60%	74.220.974	-22,12%
IRBR3	173.932.004	2,99%	5,80%	13,86%	168.877.762	21/03/22	182.431.528	-4,66%	167.920.561	3,58%
ITSA4	109.212.527	3,41%	-4,69%	2,31%	105.611.551	23/03/22	157.982.898	-30,87%	116.584.079	-6,32%
ITUB4	258.466.244	-5,19%	-5,03%	5,41%	272.613.258	14/02/22	329.995.169	-21,68%	231.833.579	11,49%
KLBN11	26.741.926	4,33%	9,88%	0,82%	25.633.266	21/03/22	28.435.376	-5,96%	21.286.606	25,63%
LREN3	19.199.625	-4,54%	-30,28%	1,96%	20.112.074	02/02/22	45.732.411	-58,02%	38.708.404	-50,40%
MGLU3	144.006.564	-8,84%	-10,94%	4,97%	157.972.342	17/03/22	285.712.988	-49,60%	231.703.270	-37,85%
OIBR3	279.204.857	-0,66%	21,99%	4,81%	281.055.257	25/03/22	296.954.529	-5,98%	271.996.948	2,65%
PETR3	94.596.321	-5,22%	-22,02%	2,57%	99.810.918	06/12/21	127.625.851	-25,88%	94.012.152	0,62%
PETR4	177.888.326	1,64%	3,85%	3,90%	175.010.538	30/11/21	292.851.660	-39,26%	142.235.388	25,07%
PMAM3	676.821	0,64%	11,28%	1,56%	672.489	22/11/21	1.077.267	-37,17%	846.086	-20,01%
RAIL3	50.633.299	-5,48%	1,71%	4,16%	53.570.831	21/02/22	84.691.892	-40,21%	70.680.433	-28,36%
SBSP3	13.016.704	1,47%	-21,18%	3,83%	12.827.856	06/04/22	18.748.091	-30,57%	13.554.790	-3,97%
SUZB3	24.761.964	-7,84%	-9,64%	3,41%	26.869.758	18/10/21	36.386.708	-31,95%	31.323.304	-20,95%
TASA4	1.561.182	9,69%	25,63%	2,41%	1.423.289	28/06/21	1.910.850	-18,30%	889.288	75,55%
TRPL4	16.441.454	0,72%	0,59%	4,15%	16.324.560	03/08/21	20.011.571	-17,84%	18.051.845	-8,92%
UGPA3	52.371.975	-8,52%	0,82%	4,82%	57.248.796	02/03/22	59.921.682	-12,60%	51.642.458	1,41%
UNIP6	1.732.993	20,38%	25,97%	3,75%	1.439.632	20/04/22	1.732.993	0,00%	759.212	128,26%
USIM5	41.279.302	5,10%	-3,63%	8,02%	39.277.938	14/02/22	52.493.229	-21,36%	33.350.711	23,77%
VALE3	97.946.243	-4,07%	-3,05%	2,07%	102.097.698	10/03/22	177.302.675	-44,76%	177.302.675	-44,76%
VBBR3	42.606.778	4,08%	6,32%	3,76%	40.937.587	02/07/21	87.113.297	-51,09%	32.818.505	29,83%
VIIA3	199.187.234	8,44%	13,48%	12,48%	183.692.305	25/02/22	233.073.688	-14,54%	162.446.994	22,62%

Fonte : B3

MERCADO FUTURO

Contratos em Aberto - Dólar Futuro

TIPO DE INVESTIDOR	Últimos 24 Pregões		Saldo em		VAR. POS. LÍQUIDA
	MÍN	MÁX	19/abr	20/abr	
INST. FINANCEIRA	-13.019	156.203	-6.919	-6.224	695 ↓
INSTITUCIONAL	-345.283	-250.105	-257.390	-266.902	9.512 ↑
ESTRANGEIRO	92.540	211.644	201.547	211.644	10.097 ↑
EMPRESA	48.832	76.937	61.527	59.947	1.580 ↓
PESSOA FÍSICA	900	3.010	1.235	1.535	300 ↑

Pos. Líquida Investidores Estrangeiros

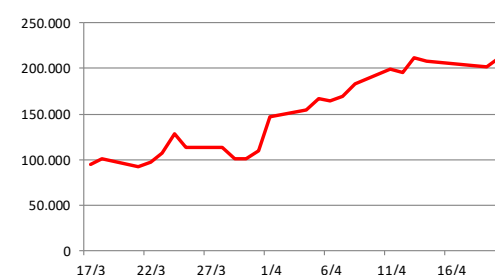

Contratos em Aberto - Ibovespa Futuro

TIPO DE INVESTIDOR	Últimos 24 Pregões		Saldo em		VAR. POS. LÍQUIDA
	MÍN	MÁX	19/abr	20/abr	
INST. FINANCEIRA	-930	5.135	4.440	4.625	185 ↑
INSTITUCIONAL	-187.712	-138.592	-161.170	-167.385	6.215 ↑
ESTRANGEIRO	141.079	191.586	156.863	161.853	4.990 ↑
EMPRESA	38	1.632	1.517	1.632	115 ↑
PESSOA FÍSICA	-8.100	-725	-1.650	-725	925 ↓

Pos. Líquida Investidores Estrangeiros

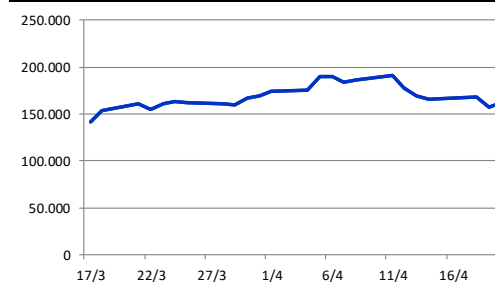

Contratos em Aberto - Juros Futuros

TIPO DE INVESTIDOR	Últimos 24 Pregões		Saldo em		VAR. POS. LÍQUIDA
	MÍN	MÁX	19/abr	20/abr	
INST. FINANCEIRA	-6.511.242	-4.799.564	-5.771.155	-5.865.175	94.020 ↑
INSTITUCIONAL	997.586	3.066.593	2.842.490	2.888.974	46.484 ↑
ESTRANGEIRO	2.662.079	3.913.398	2.886.204	2.931.284	45.080 ↑
EMPRESA	30.438	57.979	37.793	40.224	2.431 ↑
PESSOA FÍSICA	1.533	4.693	4.668	4.693	25 ↑

Pos. Líquida Investidores Estrangeiros

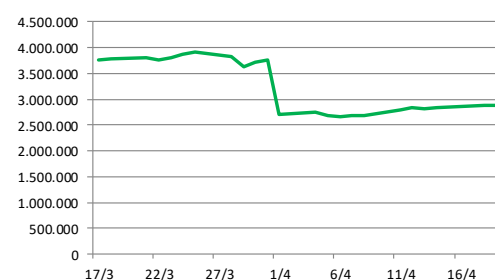

Ao assumir uma posição comprada em taxa de juro, estará vendida em PU e a instituição que assumir posição em pregão vendida em taxa de juro estará comprada em PU. Por conseguinte, uma posição comprada em taxa terá ajustes positivos quando a taxa de juro subir e ajustes negativos quando a taxa de juro cair. De modo inverso, uma posição vendida em taxa terá ajustes positivos quando a taxa de juro cair e ajustes negativos quando a taxa de juro subir.

Fonte : B3

CURVA DE JUROS DO DI

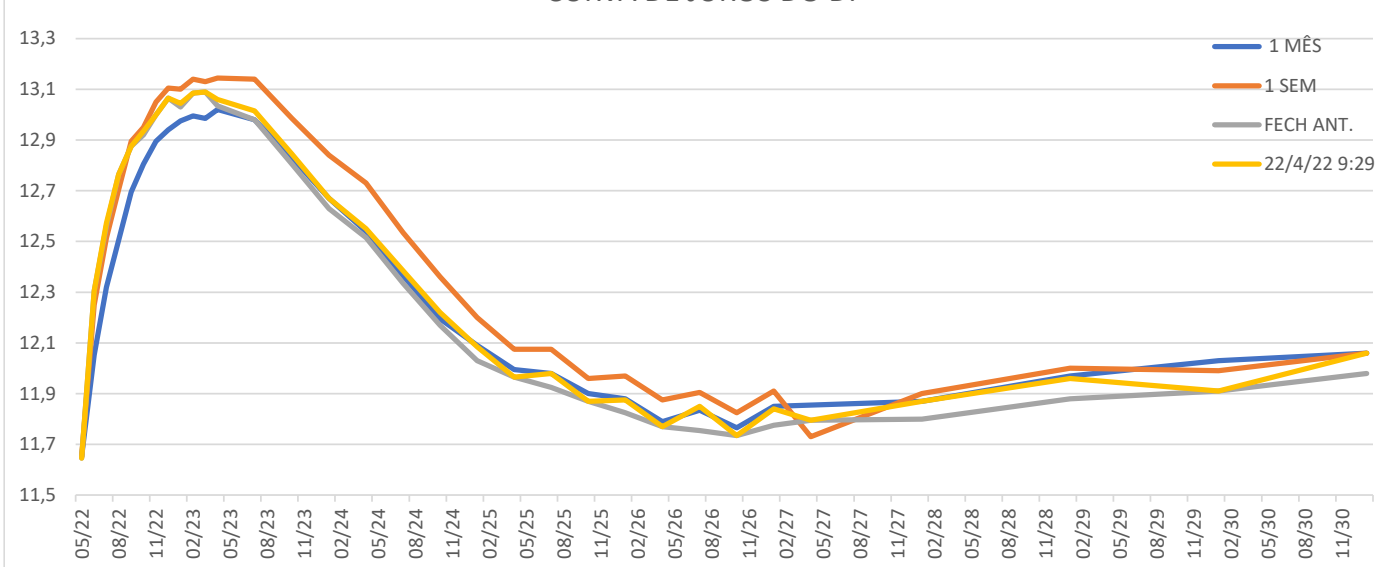

**DESEJA RECEBER
MAIS NOTÍCIAS EM SEU CELULAR ?**
Conheça o aplicativo **ELITE NOTÍCIAS.**

E fique por dentro dos últimos acontecimentos do mercado. Disponível para Android e Iphone.

**[Clique aqui e instale agora,](#)
[totalmente gratuito](#)**



Focus

A divulgação da Pesquisa Focus deverá ser retomada apenas após o fim da greve dos servidores do BC. Diretoria do BC segue com acesso a dados atualizados das expectativas de mercado para inflação, apesar dos atrasos das divulgações ao público.

COVID-19 - OUR WORLD IN DATA

Daily new confirmed COVID-19 cases & deaths per million people

7-day rolling average. Limited testing and challenges in the attribution of cause of death means the cases and deaths counts may not be accurate.

Our World in Data

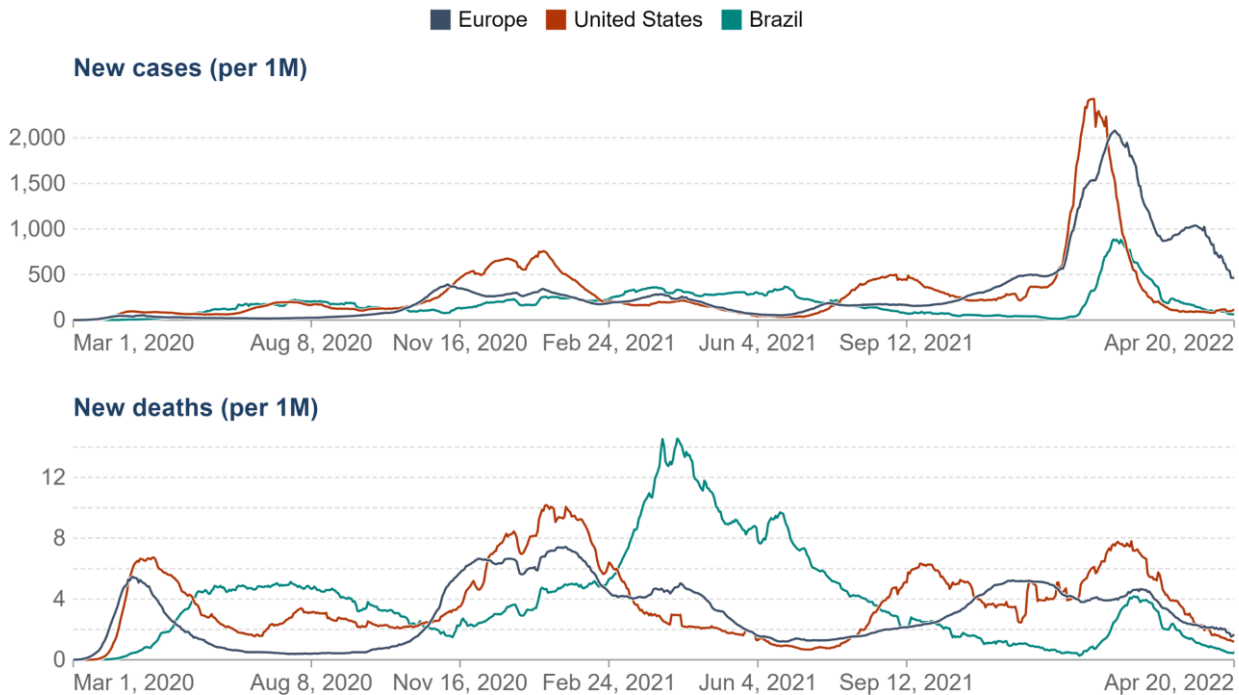

Source: Johns Hopkins University CSSE COVID-19 Data

CC BY

Share of people vaccinated against COVID-19, Apr 21, 2022

Our World in Data

■ Share of people with a complete initial protocol ■ Share of people only partly vaccinated

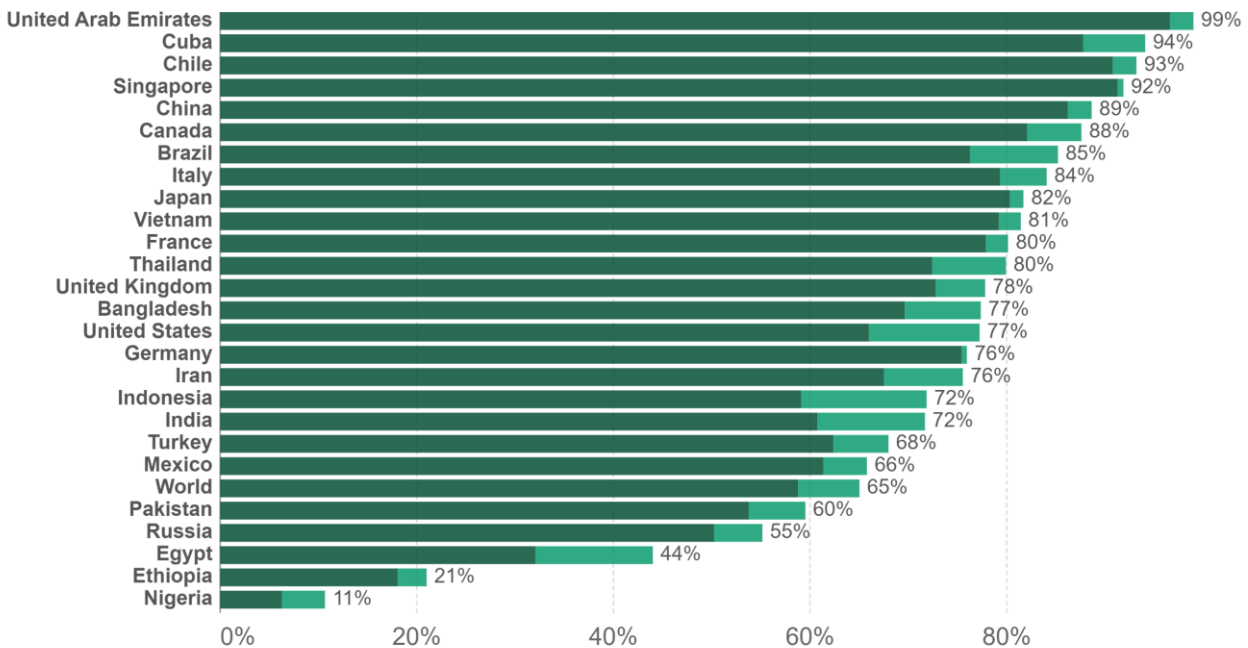

Source: Official data collated by Our World in Data

Note: Alternative definitions of a full vaccination, e.g. having been infected with SARS-CoV-2 and having 1 dose of a 2-dose protocol, are ignored to maximize comparability between countries.

CC BY

DISCLAIMER

O presente relatório foi preparado pela **ELITE INVESTIMENTOS** e destina-se somente para informação de investidores, não constituindo oferta ou solicitação de compra ou de venda de qualquer instrumento financeiro ou de participação em qualquer estratégia de negócio específica. Qualquer decisão de compra ou venda de títulos e valores mobiliários deverá ser baseada em informações públicas existentes sobre os referidos títulos e, quando apropriado, deve levar em conta o conteúdo dos correspondentes prospectos arquivados, e a disposição, nas entidades governamentais responsáveis por regular o mercado e a emissão dos respectivos títulos.

A **ELITE INVESTIMENTOS** baseou este documento nas informações obtidas a partir de fontes que crê serem confiáveis, mas que não verificou de modo independente; a Corretora não faz qualquer declaração no sentido de garantir e assegurar a exatidão e integridade de tais informações, bem como não aceita qualquer responsabilidade pelas mesmas. As opiniões presentes no relatório baseiam-se em informações que estavam disponíveis para o público à data da publicação e estão sujeitas a alterações sem aviso.

A **ELITE INVESTIMENTOS** ou quaisquer de seus diretores ou funcionários poderão adquirir ou manter ativos direta ou indiretamente relacionados à(s) empresa(s) aqui mencionada(s), desde que observadas as regras previstas na Resolução CVM 20/2021 e regras e políticas internas. A **ELITE INVESTIMENTOS** não será responsável por perdas diretas ou lucros cessantes que sejam decorrentes do uso do presente relatório. Os instrumentos financeiros abordados neste relatório podem não ser adequados para todos os perfis de investidores.

Caso o instrumento financeiro seja expresso em uma moeda que não seja a do investidor, uma alteração nas taxas de câmbio pode impactar adversamente o preço, valor e rentabilidade do instrumento financeiro. Os desempenhos anteriores não são necessariamente indicativos de resultados futuros, e nenhuma declaração ou garantia, de forma expressa ou implícita, é feita nesse relatório em relação a desempenhos futuros.

Em relação à rentabilidade dos ativos indicadas neste relatório:

- a. Rentabilidade obtida no passado não representa garantia de resultados futuros;
- b. A rentabilidade divulgada não é líquida de impostos;
- c. O investimento em ações não é garantido pelo Fundo Garantidor de Crédito

O presente relatório não poderá ser reproduzido, distribuído ou publicado pelo seu destinatário para qualquer fim sem o prévio consentimento da **ELITE INVESTIMENTOS**.

A fim de atender à exigência regulatória prevista na Resolução CVM 20, de 26 de fevereiro de 2021, o(s) analista(s) de valores mobiliários responsável(eis) pela elaboração deste relatório de análise declara(m) que:

I - As recomendações refletem única e exclusivamente sua(s) opiniões pessoais e foram elaboradas de forma independente, inclusive em relação à **ELITE INVESTIMENTOS**;

II – É (são) certificado(s) e credenciado(s) pela APIMEC;

III – Sua(s) remuneração é (são) fixa(s), podendo receber PL semestral de acordo com o resultado da Instituição como um todo e não relacionado ao trabalho específico de análise.

ANALISTAS

Alexandre de Macedo Marques Filho, CNPI
Marcelo Matos, CNPI-T

alexandre.marques@eliteinvestimentos.com.br
marcelo.matos@eliteinvestimentos.com.br

DEMAIS COLABORADORES (*)

Samuel Jesus Freire

samuel.jesus@eliteinvestimentos.com.br

(*)Atuam no back office auxiliando os Analistas com dados relevantes, cotações, fontes de consultas, armazenagem de informações, entre outros. Não produzem Relatórios de Análise.