



Carteira Semanal

25/04 a 29/04/2022

Hamilton Moreira Alves, CNPI-T
hmoreira@bb.com.br

José Roberto dos Anjos, CNPI-P
robertodosanjos@bb.com.br

Renato Odo, CNPI-P
renato.odo@bb.com.br

Companhia	Atual		Anterior
Alliar ON NM	AALR3		CPFE3
Hypera ON NM	HYPE3		ELET3
Orizon Resíduos ON NM	ORVR3		LREN3
Randon PN N1	RAPT4		MOVI3
Taesa UNIT N2	TAAE11		MYPK3



Carteira e Setores

Foram escolhidos, para a semana, Centro de Imagem Diagnósticos Alliar ON - AALR3 (Saúde); Hypera ON - HYPE3 (Varejo Não Cíclico); Orizon Valorização de Resíduos ON - ORVR3 (Saneamento); Randon Implementos e Participações PN - RAPT4 (Bens de Capital); Transmissora Aliança de Energia Elétrica UNIT - TAAE11 (Energia Elétrica).

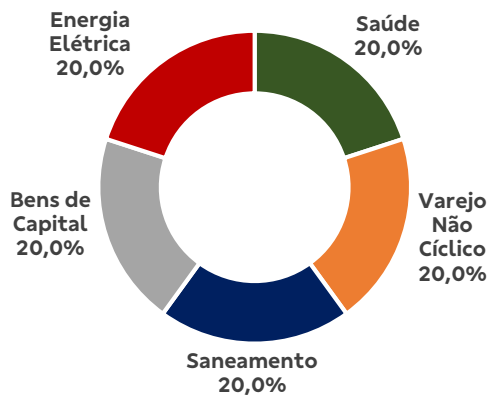
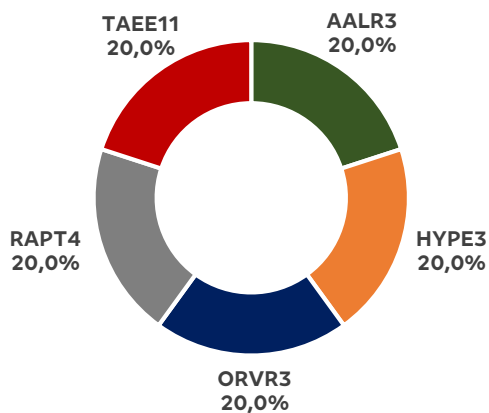



Rentabilidade

Nesta semana, a rentabilidade da carteira foi de -1,14%, enquanto o Ibovespa (índice de referência) cedeu -4,39% (+3,25 p.p. sobre o benchmark).

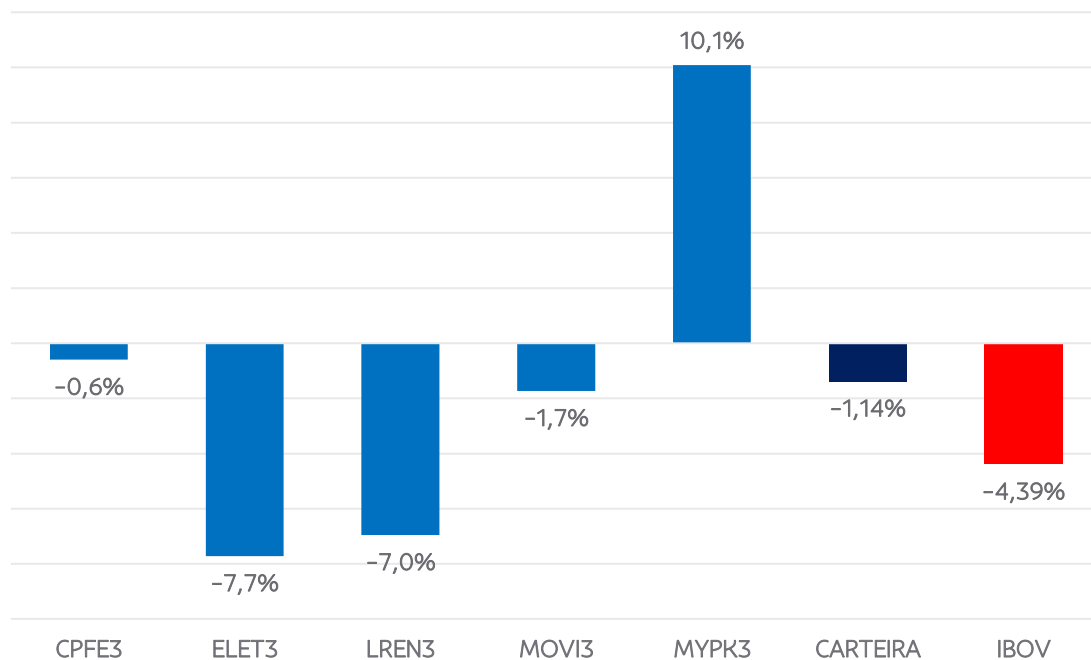



Análise Gráfica do Ibovespa

Tendência de baixa | O Ibovespa caiu -4,39% na semana, sofrendo sua maior queda semanal desde a semana de 18 de outubro de 2021 (-7,28%). A continuidade da saída de recursos estrangeiros do mercado doméstico foi determinante, sendo influenciada pela elevação do risco global, que derrubou as bolsas mundo afora esta semana.

No cenário externo, houve elevação da aversão ao risco com temores globais em relação à possibilidade de a inflação permanecer elevada nas maiores economias mundiais, que tenderia a pressionar os juros para cima. Isto posto, foi aventado pelo mercado que o Fed poderá subir a magnitude da alta de juros já no curto prazo, com alguns agentes já projetando aumento de 75 pontos-base ao invés de 50 pontos-base antes precificados, já nas próximas reuniões do órgão. Tal percepção teve impacto adverso sobre a bolsa brasileira, que denotou queda na semana e reversão de entrada de recursos externos.

Resistências: 113.700 pts, 115.900 pts, 118.800 pts.

Suportes: 108.900 pts, 107.700 pts, 106.600 pts.

Ibovespa (gráfico diário)

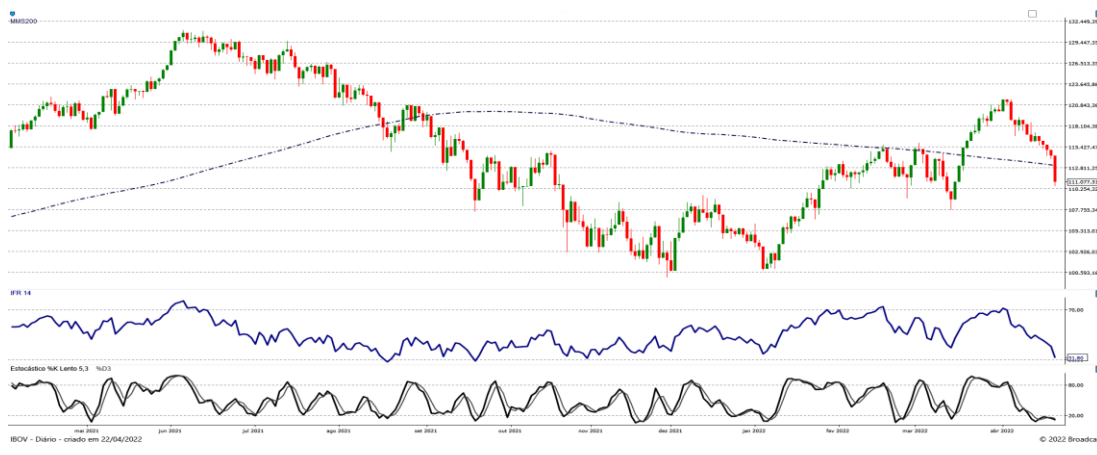



Carteira Semanal

Para a semana de 25/04/2022 a 29/04/2022 | Foram rodizadas todas as ações, entrando: AALR3, HYPE3, ORVR3, RAPT4 e TAEE11.



AALR3

Objetivo 2: R\$ 21,20

Objetivo 1: R\$ 20,50

Entrada: R\$ 19,76

Stop: R\$ 18,90



HYPE3

Objetivo 2: R\$ 40,30

Objetivo 1: R\$ 38,70

Entrada: R\$ 37,70

Stop: R\$ 36,10



Carteira Semanal

Para a semana de 25/04/2022 a 29/04/2022 | Foram rodziadas todas as ações, entrando: AALR3, HYPE3, ORVR3, RAPT4 e TAEE11.



ORVR3

Objetivo 2: R\$ 35,60

Objetivo 1: R\$ 34,20

Entrada: R\$ 32,98

Stop: R\$ 31,50



RAPT4

Objetivo 2: R\$ 11,40

Objetivo 1: R\$ 10,90

Entrada: R\$ 10,55

Stop: R\$ 10,10



Carteira Semanal

Para a semana de 25/04/2022 a 29/04/2022 | Foram rodizadas todas as ações, entrando: AALR3, HYPE3, ORVR3, RAPT4 e TAEE11.



TAEE11

Objetivo 2:	R\$ 46,60
-------------	-----------

Objetivo 1:	R\$ 45,80
-------------	-----------

Entrada:	R\$ 44,21
----------	-----------

Stop:	R\$ 43,20
-------	-----------



Disclaimer

Informações Relevantes

Este é um relatório público e foi produzido pelo BB-Banco de Investimento S.A. ("BB-BI"). As informações e opiniões aqui contidas foram consolidadas ou elaboradas com base em informações obtidas de fontes, em princípio, fidedignas e de boa-fé. Embora tenham sido tomadas todas as medidas razoáveis para assegurar que as informações aqui contidas não sejam incertas ou equivocadas, no momento de sua publicação, o BB-BI não garante que tais dados sejam totalmente isentos de distorções e não se compromete com a veracidade dessas informações. Todas as opiniões, estimativas e projeções contidas neste documento referem-se à data presente e derivam do julgamento de nossos analistas de valores mobiliários ("analistas"), podendo ser alteradas a qualquer momento sem aviso prévio, em função de mudanças que possam afetar as projeções da empresa, não implicando necessariamente na obrigação de qualquer comunicação no sentido de atualização ou revisão com respeito a tal mudança. Quaisquer divergências de dados neste relatório podem ser resultado de diferentes formas de cálculo e/ou ajustes.

Este material tem por finalidade apenas informar e servir como instrumento que auxilie a tomada de decisão de investimento. Não é, e não deve ser interpretado como material promocional, recomendação, oferta ou solicitação de oferta para comprar ou vender quaisquer títulos e valores mobiliários ou outros instrumentos financeiros. É recomendada a leitura dos prospectos, regulamentos, editais e demais documentos descritivos dos ativos antes de investir, com especial atenção ao detalhamento do risco do investimento. Investimentos nos mercados financeiros e de capitais estão sujeitos a riscos de perda superior ao capital investido. A rentabilidade passada não é garantia de rentabilidade futura. O BB-BI não garante o lucro e não se responsabiliza por decisões de investimentos que venham a ser tomadas com base nas informações divulgadas nesse material. É vedada a reprodução, distribuição ou publicação deste material, integral ou parcialmente, para qualquer finalidade.

Nos termos do art. 22 da Resolução CVM 20/2021, o BB-Banco de Investimento S.A declara que:

1 - A instituição pode ser remunerada por serviços prestados ou possuir relações comerciais com a(s) empresa(s) analisada(s) neste relatório ou com pessoa natural ou jurídica, fundo ou universalidade de direitos, que atue representando o mesmo interesse dessa(s) empresa(s); o Conglomerado Banco do Brasil S.A ("Grupo") pode ser remunerado por serviços prestados ou possuir relações comerciais com a(s) empresa(s) analisada(s) neste relatório, ou com pessoa natural ou jurídica, fundo ou universalidade de direitos, que atue representando o mesmo interesse dessa(s) empresa(s).

2 - A instituição pode possuir participação acionária direta ou indireta, igual ou superior a 1% do capital social da(s) empresa(s) analisada(s), e poderá adquirir, alienar ou intermediar valores mobiliários da(s) empresa(s) no mercado; o Conglomerado Banco do Brasil S.A pode possuir participação acionária direta ou indireta, igual ou superior a 1% do capital social da(s) empresa(s) analisada(s), e poderá adquirir, alienar e intermediar valores mobiliários da(s) empresa(s) no mercado.

3 - O Banco do Brasil S.A. detém indiretamente 5% ou mais, por meio de suas subsidiárias, de participação acionária no capital da Cielo S.A, companhia brasileira listada na bolsa de valores e que pode deter, direta ou indiretamente, participações societárias em outras companhias listadas cobertas pelo BB-Banco de Investimento S.A.



Disclaimer

Informações Relevantes: analistas de valores mobiliários.

Declarações dos Analistas:

O(s) analista(s) envolvido(s) na elaboração deste relatório declara(m) que:

1 - As recomendações contidas neste relatório refletem exclusivamente suas opiniões pessoais sobre a companhia e seus valores mobiliários e foram elaboradas de forma independente e autônoma, inclusive em relação ao BB-Banco de Investimento S.A e demais empresas do Grupo.

2 - Sua remuneração é integralmente vinculada às políticas salariais do Banco do Brasil S.A. e não recebem remuneração adicional por serviços prestados para a(s) companhia(s) emissora(s) objeto do relatório de análise ou pessoas a ela(s) ligadas.

O(s) analista(s) declara(m), ainda, em relação à(s) companhia(s) emissora(s) dos valores mobiliários analisada(s) neste relatório:

Analistas	Itens					
	1	2	3	4	5	6
Catherine Kiselar, CNPI	X	X	-	-	-	-
Hamilton Moreira Alves, CNPI-T	X	X	-	-	-	-
José Roberto dos Anjos, CNPI-P	X	X	-	-	-	-
Leonardo Nitta, CNPI	X	X	-	-	-	-
Renato Odo, CNPI-P	X	X	-	-	-	-



Disclaimer

Informações Relevantes: analistas de valores mobiliários.

3 – O(s) analista(s), seus cônjuges ou companheiros, detêm, direta ou indiretamente, em nome próprio ou de terceiros, ações e/ou outros valores mobiliários de emissão da(s) companhia(s) emissora(s) dos valores mobiliários analisada(s) neste relatório.

4 – O(s) analista(s), seus cônjuges ou companheiros, possuem, direta ou indiretamente, qualquer interesse financeiro em relação à(s) companhia(s) emissora(s) dos valores mobiliários analisada(s) neste relatório.

5 – O(s) analista(s) tem vínculo com pessoa natural que trabalha para a(s) companhia(s) emissora(s) dos valores mobiliários analisada(s) neste relatório.

6 – O(s) analista(s), seus cônjuges ou companheiros, estão, direta ou indiretamente envolvidos na aquisição, alienação ou intermediação de valores mobiliários da(s) companhia(s) emissora(s) dos valores mobiliários analisada(s) neste relatório.

RATING

“RATING” é uma opinião sobre os fundamentos econômico-financeiros e diversos riscos a que uma empresa, instituição financeira ou captação de recursos de terceiros, possa estar sujeita dentro de um contexto específico, que pode ser modificada conforme estes riscos se alterem. “O investidor não deve considerar em hipótese alguma o “RATING” como recomendação de Investimento.



Disclaimer

Mercado de Capitais |

Diretor	Gerente Executivo	Gerentes da Equipe de Pesquisa		
Francisco Augusto Lassalvia lassalvia@bb.com.br	Alfredo Savarego alfredosavarego@bb.com.br	Wesley Bernabé, CFA wesley.bernabe@bb.com.br	Victor Penna victor.penna@bb.com.br	
Estratégia de Renda Variável e Renda Fixa	Renda Variável	Equipe de Vendas	BB Securities - London	
Especialista: Leonardo Nitta leonardo.nitta@bb.com.br	Agronegócios, Alimentos e Bebidas Mary Silva mary.silva@bb.com.br	Sid. e Min, Papel e Celulose Mary Silva mary.silva@bb.com.br	Contatos bb.distribuicao@bb.com.br acoes@bb.com.br	Managing Director – Juliano Marcatto de Abreu Henrique Catarino Bruno Fantasia Gianpaolo Rivas Daniel Bridges
Catherine Kiselar ckiselar@bb.com.br	Melina Constantino mconstantino@bb.com.br	Transporte e Logística Renato Hallgren renatoh@bb.com.br	Gerente – Henrique Reis henrique.reis@bb.com.br	
Hamilton Moreira Alves hmoreira@bb.com.br	Bancos e Serv. Financeiros Rafael Reis rafael.reis@bb.com.br	Utilities Rafael Dias rafaeldias@bb.com.br	Denise Rédua de Oliveira Eliza Mitiko Abe Fábio Caponi Bertoluci Marcela Andressa Pereira Sandra Regina Saran	Banco do Brasil Securities LLC - New York Managing Director – Andre Haui Marco Aurélio de Sá Leonardo Jafet
José Roberto dos Anjos robertodosanjos@bb.com.br	Educação e Saúde Melina Constantino mconstantino@bb.com.br	Varejo Georgia Jorge georgiadaj@bb.com.br		
Renato Odo renato.odo@bb.com.br	Óleo e Gás Daniel Cobucci cobucci@bb.com.br			
Fundos Imobiliários Richard Ferreira richardi@bb.com.br				



bb.com.br/investimentos

