

Carteira Semanal

21 de março de 2022

necton

Preparamos um relatório com recomendações especiais para esta semana.

Analistas emissores do relatório

Rodrigo Barreto Soares, CNPI-T
rodrigo.soares@necton.com.br

José Renato R. Navikas, CNPI-P
jose.navikas@necton.com.br



Guilherme A. Ferreira, CNPI-T
guilherme.ferreira@necton.com.br

Confira abaixo!



Aproveite!

Recomendação Semanal - Necton

| | EMPRESA | CÓDIGO | SETOR | PESO % |
|---|--------------------------|--------|---|--------|
|  | PORTO SEGURO SA ON | PSSA3 | Seguradoras | 20% |
|  | GUARARAPES CONFECCOES ON | GUAR3 | Serv.Méd.Hospit. Análises e Diagnósticos | 20% |
|  | TOTVS ON | TOTS3 | Serviços Financeiros Diversos | 20% |
|  | MARFRIG ON | MRFG3 | Carnes e Derivados | 20% |
|  | FLEURY ON | FLRY3 | Energia Elétrica | 20% |

Principais Drivers das Recomendações



PSSA3 – Testou região de suporte em R\$19,10 e voltou a subir durante a semana passada, continua com espaço para continuar o movimento, tendo como resistências R\$20,20 e R\$21,00.

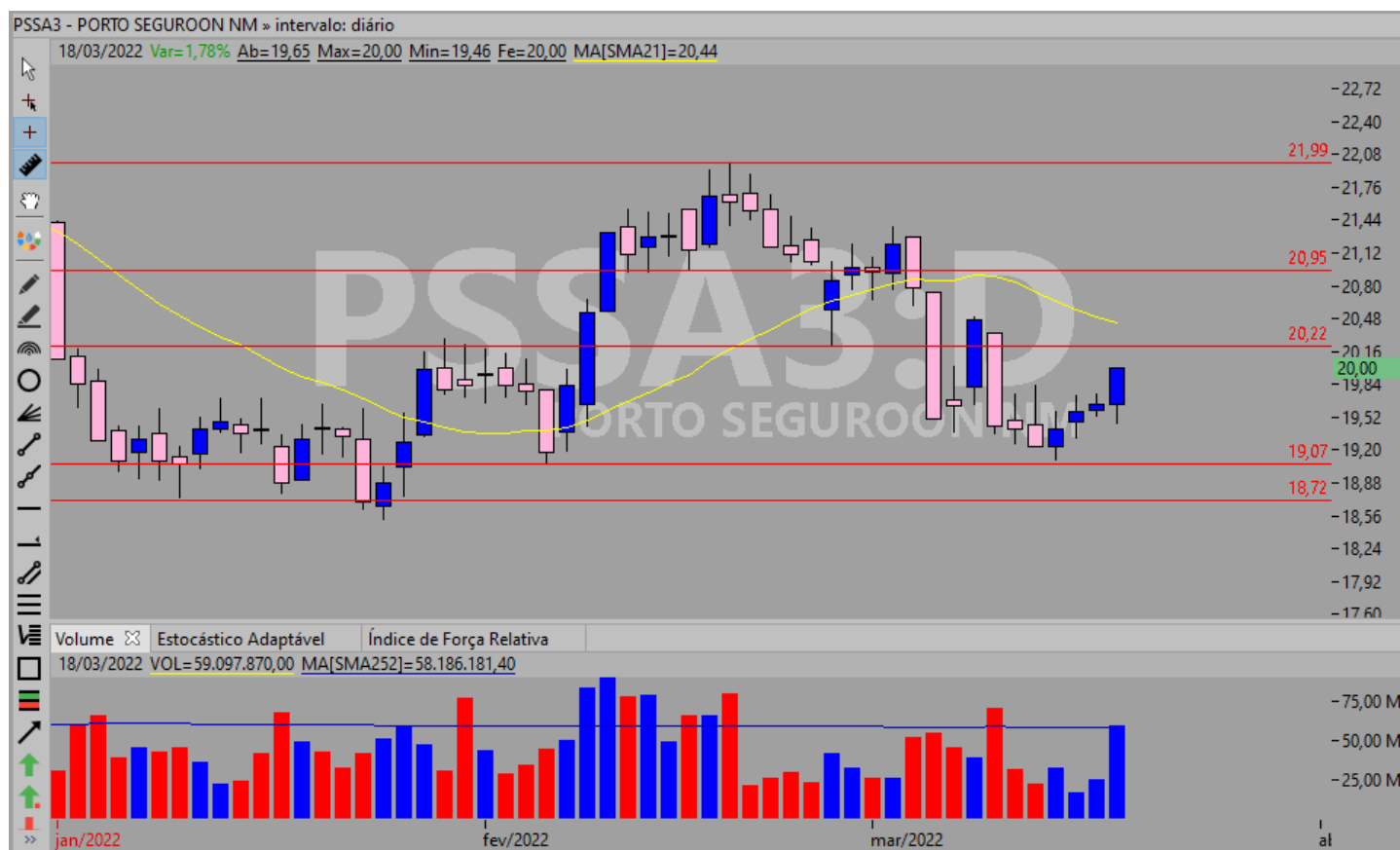

GUAR3 – Papel teve forte queda recente e segurou em região de suporte entre R\$9,20 e R\$8,90. O preço se afastou da região de médias o que indica um possível momento de inflexão, pode voltar a subir com resistências em R\$10,20 e R\$10,80.

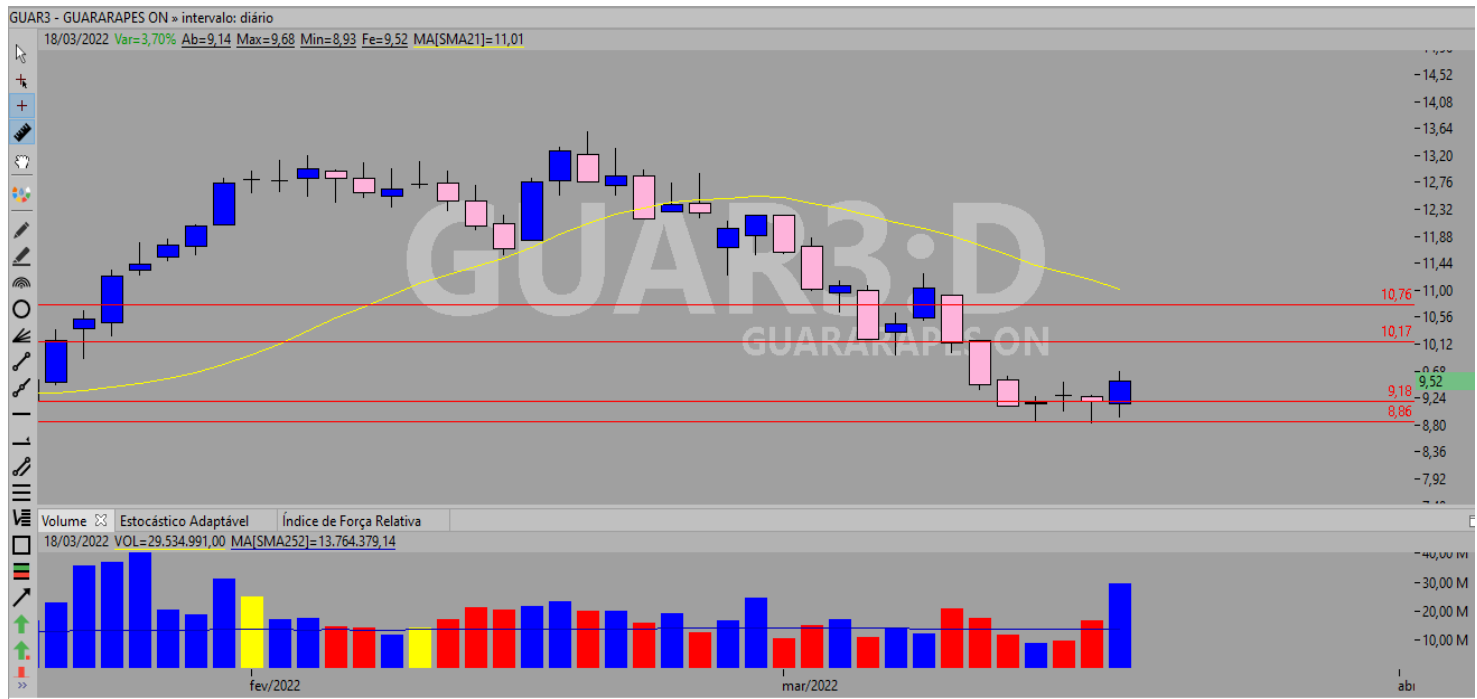

TOTS3 – Segue em tendência de alta e se ultrapassar R\$34,00 pode voltar a ganhar força. Do lado da baixa, encontra suporte em R\$32,00 e R\$30,65.

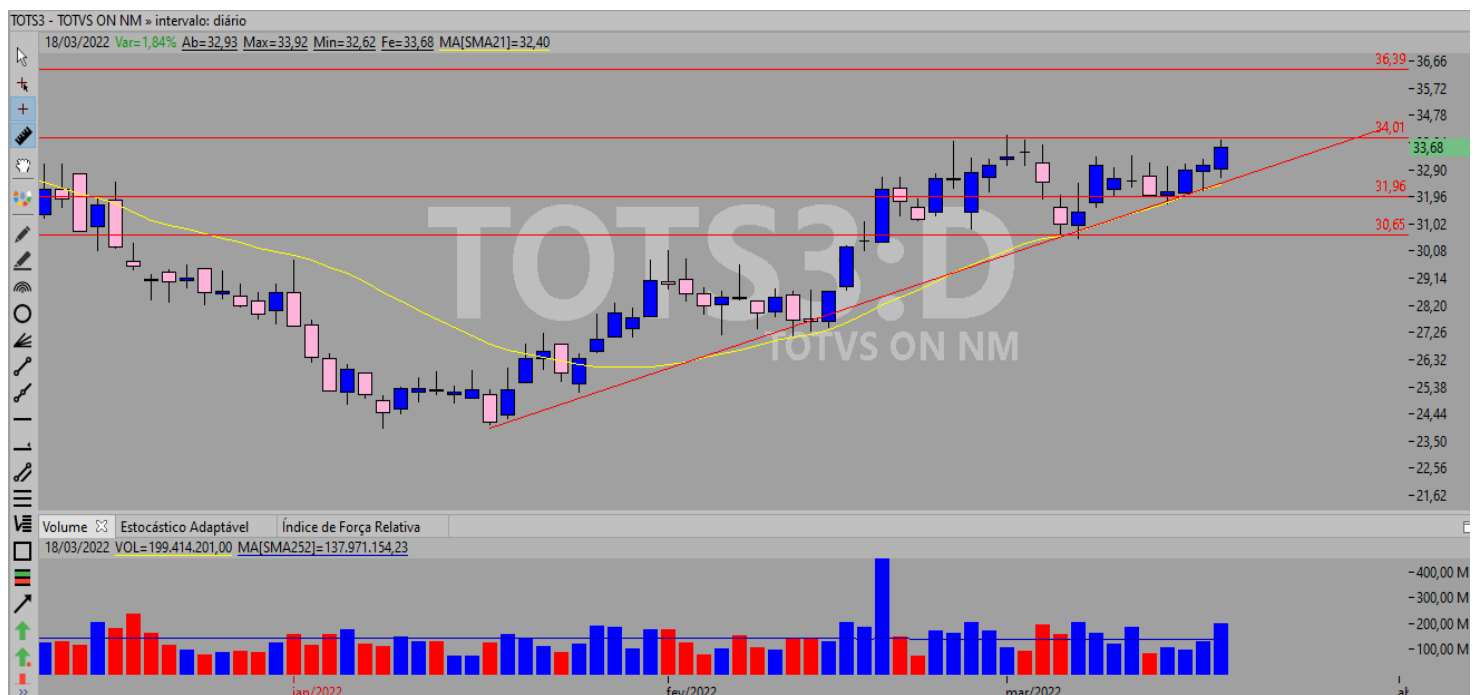



MRFG3 – Segue em consolidação e testou região suporte em R\$20,00, pode ganhar força na alta com resistências em R\$21,70 e R\$23,10. Seguimos com a visão de que o papel pode voltar a ganhar força nos próximos dias.

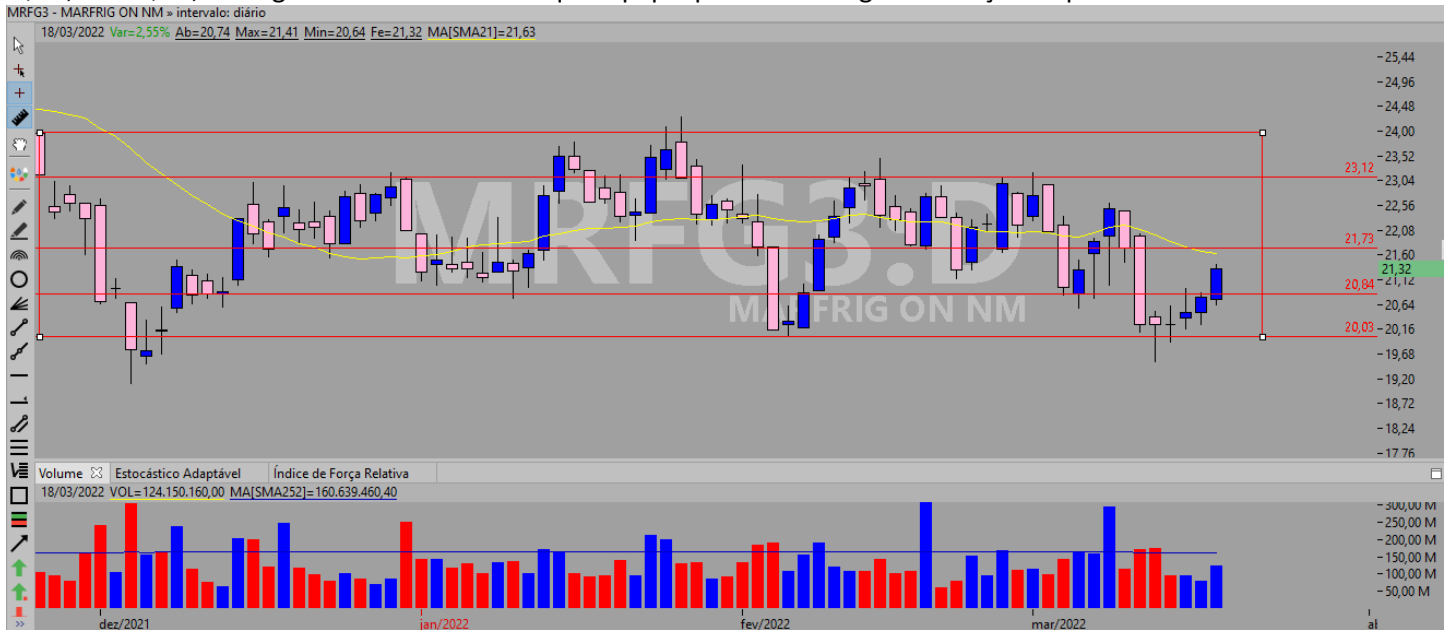

FLRY3 – Apresentou movimento de queda nas últimas semanas e se aproximou de região de suporte entre R\$16,20 e R\$15,90, deixando candle que indica possível reversão. Caso ganhe força na alta, encontra resistências em R\$17,40 e R\$18,10.

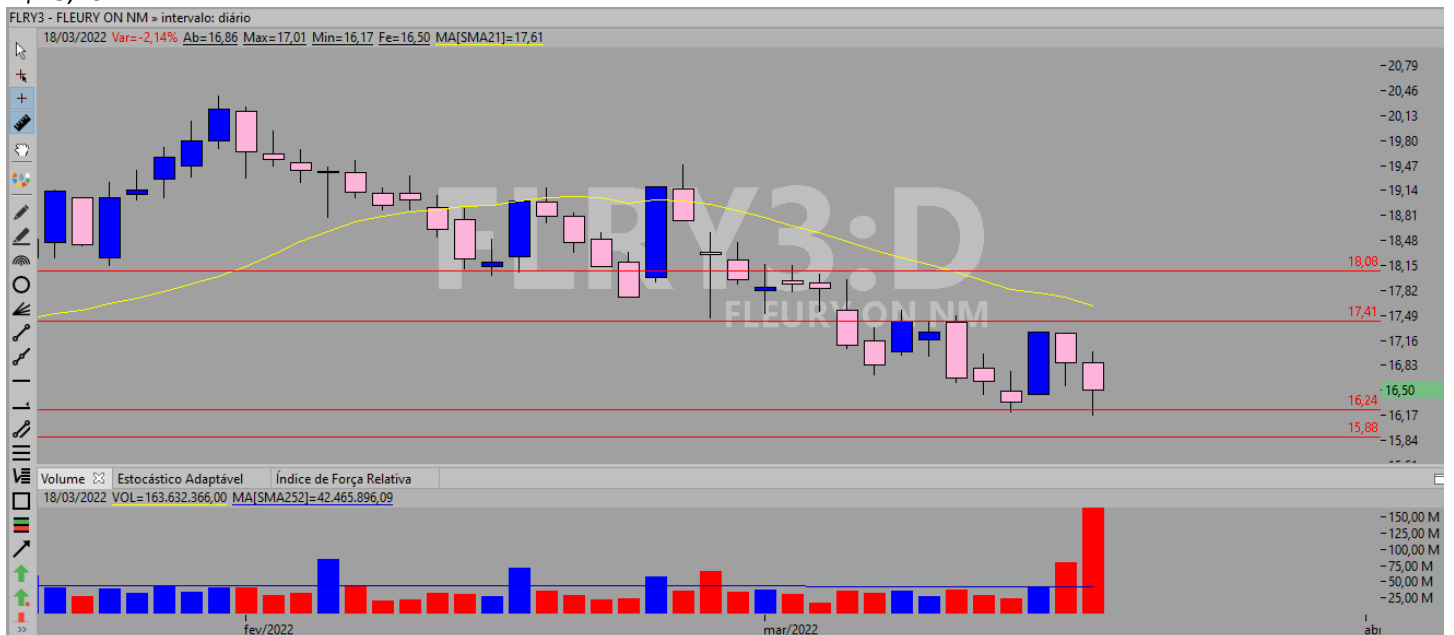

Fonte dos Gráficos: Plataforma TRYD

Instruções de operacionalização

- 1- A carteira tem como objetivo a superação do índice Bovespa. É composta por 5 ações com participação de 20% por ativo.
- 2- O período das recomendações é válido para a semana em vigor sendo recomendada a compra dos ativos na abertura do pregão na segunda-feira (ou primeiro dia útil da semana) e a venda dos ativos no fechamento do pregão da sexta-feira (ou último dia útil da semana vigente).
- 3- Como verificação de rentabilidade da carteira, será apurada a variação entre os preços de abertura do primeiro dia versus o preço de fechamento ou último dia útil da semana vigente.
- 4- Recomendamos estabelecer um limite de risco aceitável nas operações, visto que na carteira não determinamos “stop gain” ou “stop loss” programado.

Gerenciamento de risco

Recomendamos como estratégia seguir um dos critérios de gestão de risco nas operações.

Em caso de alta do papel:

- 1- Após entrada na operação sugerimos o seguinte operacional:

Fazer venda parcial /redução de 50% da posição quanto o ativo atingir valorização de +4%. Em seguida, recomendamos fazer a atualização do novo ponto de **Stop** para o restante da posição (os outros 50%) em -4% do preço de compra, ou seja, se o ativo cair mais do que 4%, o capital se manterá protegido e neutralizará o risco da carteira.

Exemplo: Compra a R\$100,00.

Venda de 50% da posição a R\$104,00.

Stop de 50% da posição a R\$96,00.

- 2- Após entrada na operação sugerimos o seguinte operacional:

Fazer venda parcial /redução de 50% da posição quanto o ativo atingir valorização de +4%. Em seguida, recomendamos fazer a atualização do novo ponto de **Stop** para o restante da posição subindo para o ponto de entrada, **visando encerramento com lucro** na operação.

Exemplo: Compra a R\$100,00.

Venda de 50% da posição a R\$104,00.

Stop de 50% da posição a R\$100,00 (preço original).

Em caso de queda do papel:

- 1- Após entrada na operação sugerimos o seguinte operacional:

Colocar um **stop** na entrada da operação entre -5% a -6% para **limitar as perdas** individuais (por ativo).

Para mais informações, acompanhem a nossa sala do investidor!!



DISCLAIMER

Este relatório foi elaborado pela Necton Investimentos S.A. CVMC (“Necton”), para uso exclusivo e intransferível do seu destinatário, não podendo ser reproduzido ou distribuído a qualquer pessoa sem expressa autorização da Necton. Sua distribuição tem caráter informativo e não representa, em nenhuma hipótese, oferta de compra e venda ou solicitação de compra e venda de qualquer ativo, mas tão somente, a (s) opinião (ões) do (s) analista (s) emissor (es) do referido relatório. As informações contidas foram elaboradas a partir de fontes públicas e consideramos fidedignas, mas não representam por parte da Necton garantia de exatidão das informações prestadas ou julgamento sobre a qualidade das mesmas e não devem ser consideradas como tais. Além disso, as informações, opiniões, estimativas e projeções contidas referem-se à data presente e estão sujeitas a alterações sem aviso prévio. Este relatório não leva em consideração os objetivos de investimento e a situação financeira de cada investidor, sendo o destinatário responsável por suas próprias conclusões e estratégias de investimentos. Investimentos em ações e outros valores mobiliários apresentam riscos elevados e a rentabilidade obtida no passado não representa garantia de resultados futuros. Nos termos do artigo 21 da Instrução CVM nº 598/2018, o (s) analista (s) de investimento (s) responsável (is) pela elaboração deste relatório declara (m) que as análises e recomendações aqui contidas refletem única e exclusivamente suas opiniões pessoais e foram realizadas de forma independente e autônoma, inclusive em relação à Necton.

