

Carteira Semanal

21 de fevereiro de 2022

necton

Preparamos um relatório com recomendações especiais para esta semana.

Confira abaixo!



Aproveite!

Analistas emissores do relatório

Rodrigo Barreto Soares, CNPI-T
rodrigo.soares@necton.com.br

José Renato R. Navikas, CNPI-P
jose.navikas@necton.com.br

Guilherme A. Ferreira, CNPI-T
guilherme.ferreira@necton.com.br

Recomendação Semanal - Necton

	EMPRESA	CÓDIGO	SETOR	PESO %
	CAMIL ON	CAML3	Alimentos Processados	20%
	TAESA UNT	TAE11	Energia Elétrica	20%
	SANEPAR UNT	SAPR11	Água e Saneamento	20%
	PETRORIO ON	PRI03	Petróleo, Gás e Biocombustíveis	20%
	BANCO BRADESCO S.A. PN	BBDC4	Bancos	20%

Principais Drivers das Recomendações



CAML3 – Segue em consolidação e acima de R\$9,60 pode ganhar força na alta tendo como próxima resistência em R\$10,30. Do lado da baixa encontra suportes em R\$9,00 e 8,80.

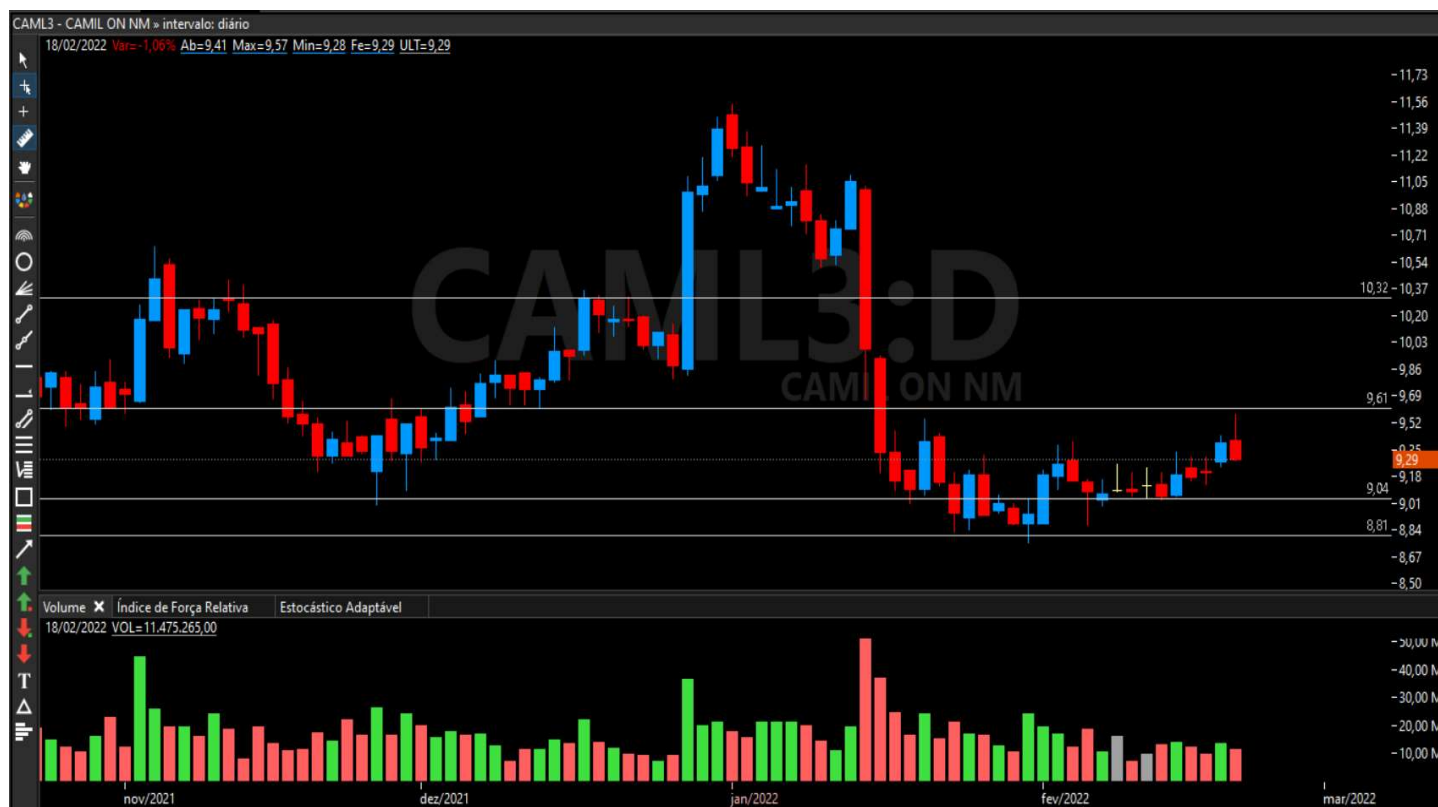



TAE11 – Vem em tendência de alta desde dezembro, com resistências em R\$38,50 e R\$39,60. Do lado da baixa, encontra suportes em R\$37,30 e R\$36,70.

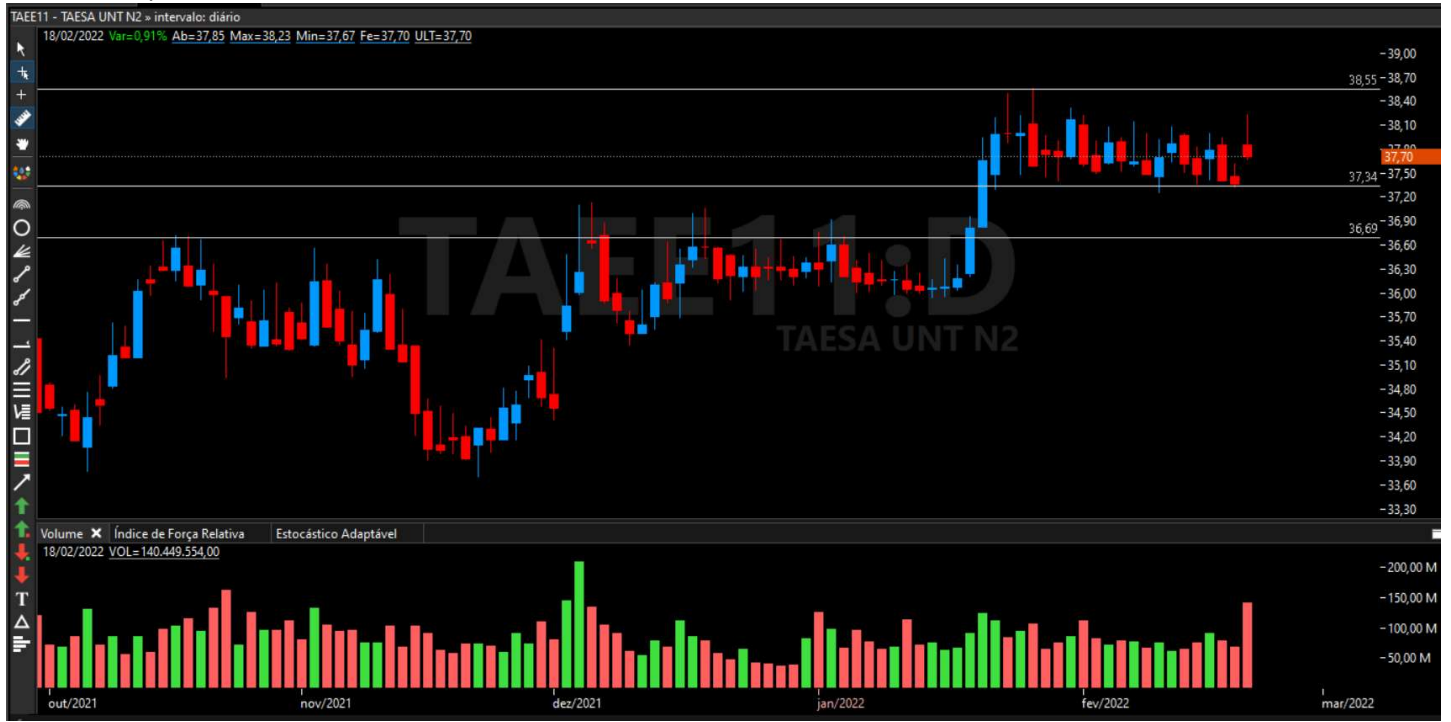

SAPR11 – Vem a 15 pregões em consolidação depois de perna de alta, acima de R\$20,30 pode voltar a ganhar força na alta, com próxima resistência em R\$21,00. Do lado da baixa, encontra suporte em R\$19,50.

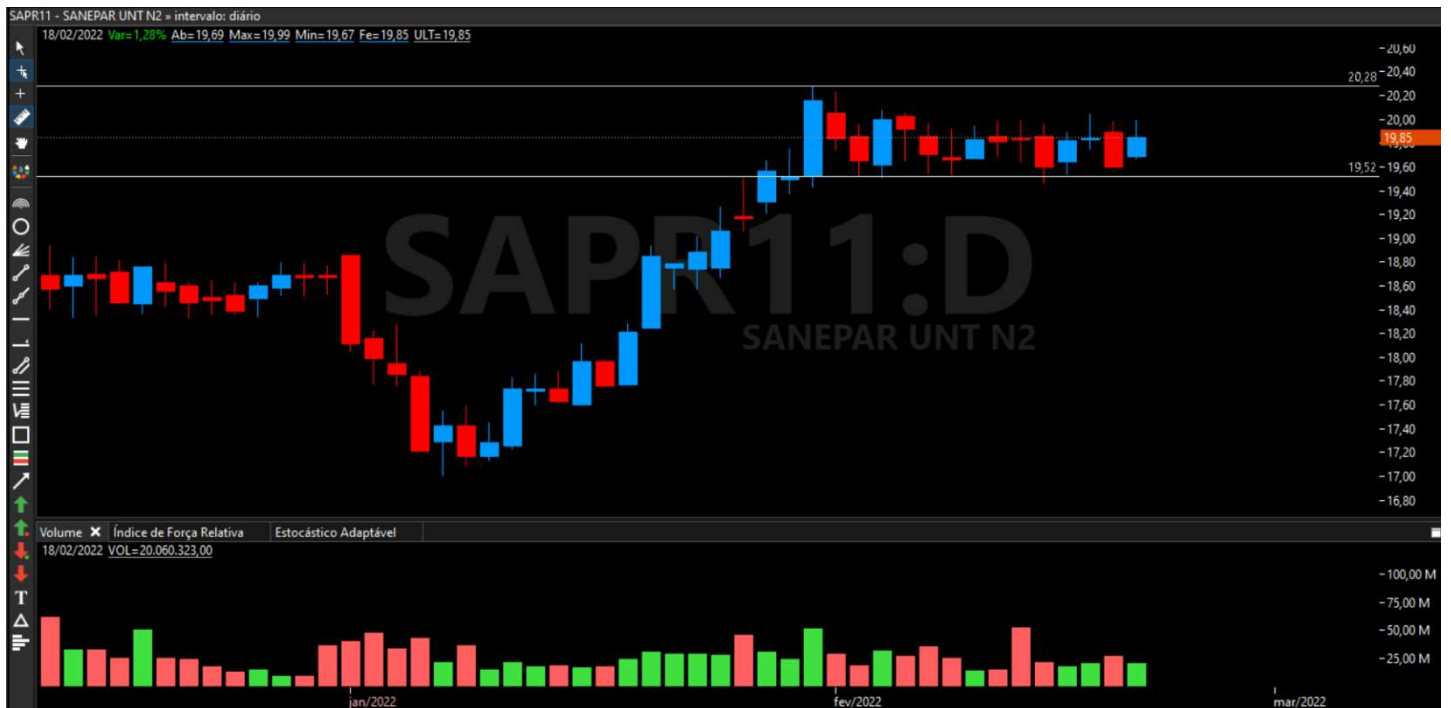

PRIO3- Papel vem em correção dentro de tendência de alta e fechou a semana em região de suporte em R\$24,35. Pode recuperar a força na alta tendo como resistência R\$26,50.



BBDC4 – Papel vem em consolidação depois de apresentar gap de baixa, caso passe R\$21,70, pode ganhar força na alta com alvo no fechamento do gap em R\$22,70. Do lado da baixa, encontra suportes em R\$20,60 e R\$20,00.

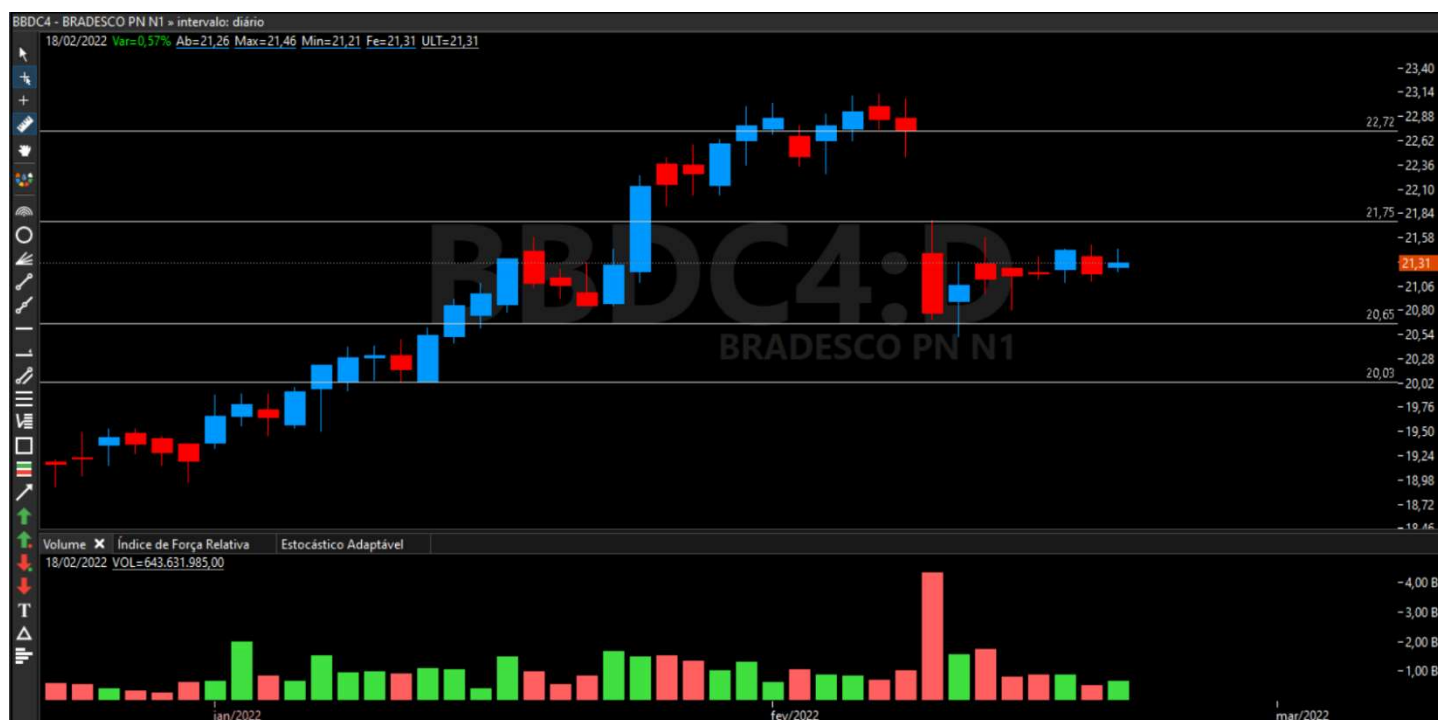

Fonte dos Gráficos: Plataforma TRYD

Instruções de operacionalização

- 1- A carteira tem como objetivo a superação do índice Bovespa. É composta por 5 ações com participação de 20% por ativo.
- 2- O período das recomendações é válido para a semana em vigor sendo recomendada a compra dos ativos na abertura do pregão na segunda-feira (ou primeiro dia útil da semana) e a venda dos ativos no fechamento do pregão da sexta-feira (ou último dia útil da semana vigente).
- 3- Como verificação de rentabilidade da carteira, será apurada a variação entre os preços de abertura do primeiro dia versus o preço de fechamento ou último dia útil da semana vigente.
- 4- Recomendamos estabelecer um limite de risco aceitável nas operações, visto que na carteira não determinamos “stop gain” ou “stop loss” programado.

Gerenciamento de risco

Recomendamos como estratégia seguir um dos critérios de gestão de risco nas operações. Em caso de alta do papel:

- 1- Após entrada na operação sugerimos o seguinte operacional:

Fazer venda parcial /redução de 50% da posição quanto o ativo atingir valorização de +4%.

Em seguida, recomendamos fazer a atualização do novo ponto de Stop para o restante da posição (os outros 50%) em -4% do preço de compra, ou seja, se o ativo cair mais do que 4%, o capital se manterá protegido e neutralizará o risco da carteira.

Exemplo: Compra a R\$100,00.

Venda de 50% da posição a R\$104,00.

Stop de 50% da posição a R\$96,00

- 2- Após entrada na operação sugerimos o seguinte operacional:

Fazer venda parcial /redução de 50% da posição quanto o ativo atingir valorização de +4%.

Em seguida, recomendamos fazer a atualização do novo ponto de Stop para o restante da posição subindo para o ponto de entrada, visando encerramento com lucro na operação.

Exemplo: Compra a R\$100,00.

Venda de 50% da posição a R\$104,00.

Stop de 50% da posição a R\$100,00 (preço original).

Em caso de queda do papel:

- 1- Após entrada na operação sugerimos o seguinte operacional:

Colocar um stop na entrada da operação entre -5% a -6% para limitar as perdas individuais (por ativo).

Para mais informações, acompanhem a nossa sala do investidor!!



DISCLAIMER

Este relatório foi elaborado pela Necton Investimentos S.A. CVMC (“Necton”), para uso exclusivo e intransferível do seu destinatário, não podendo ser reproduzido ou distribuído a qualquer pessoa sem expressa autorização da Necton. Sua distribuição tem caráter informativo e não representa, em nenhuma hipótese, oferta de compra e venda ou solicitação de compra e venda de qualquer ativo, mas tão somente, a (s) opinião (ões) do (s) analista (s) emissor (es) do referido relatório. As informações contidas foram elaboradas a partir de fontes públicas e consideramos fidedignas, mas não representam por parte da Necton garantia de exatidão das informações prestadas ou julgamento sobre a qualidade das mesmas e não devem ser consideradas como tais. Além disso, as informações, opiniões, estimativas e projeções contidas referem-se à data presente e estão sujeitas a alterações sem aviso prévio. Este relatório não leva em consideração os objetivos de investimento e a situação financeira de cada investidor, sendo o destinatário responsável por suas próprias conclusões e estratégias de investimentos. Investimentos em ações e outros valores mobiliários apresentam riscos elevados e a rentabilidade obtida no passado não representa garantia de resultados futuros. Nos termos do artigo 21 da Instrução CVM nº 598/2018, o (s) analista (s) de investimento (s) responsável (is) pela elaboração deste relatório declara (m) que as análises e recomendações aqui contidas refletem única e exclusivamente suas opiniões pessoais e foram realizadas de forma independente e autônoma, inclusive em relação à Necton.

