



# Carteira Semanal

31/01 a 04/02/2022

**Catherine Kiselar, CNPI**

ckiselar@bb.com.br

**Hamilton Moreira Alves, CNPI-T**

hmoreira@bb.com.br

**José Roberto dos Anjos, CNPI-P**

robertodosanjos@bb.com.br

**Leonardo Nitta, CNPI**

leonardo.nitta@bb.com.br

**Renato Odo, CNPI-P**

renato.odo@bb.com.br

Companhia	Atual		Anterior
Alupar	ALUP11		AMER3
Bradesco	BBDC4		BRML3
CCR	CCRO3		CCRO3
CESP	CESP6		RENT3
Fleury	FLRY3		TAE11



# Carteira Semanal

Nesta semana a Carteira acumulou uma variação de 0,39%, enquanto o Ibovespa oscilou 2,72%. A maior queda foi Lojas Americanas com -10,2% se opondo as altas de CCR com 5,4% e Localiza com 5,2%.

Rentabilidade Acumulada

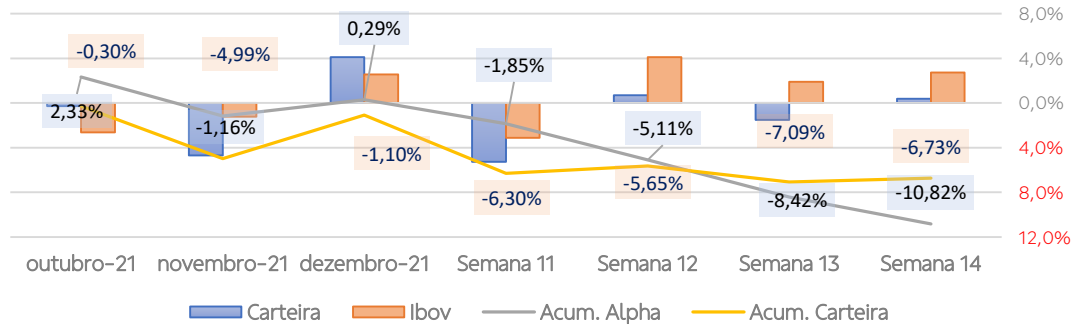

Rentabilidade na Semana

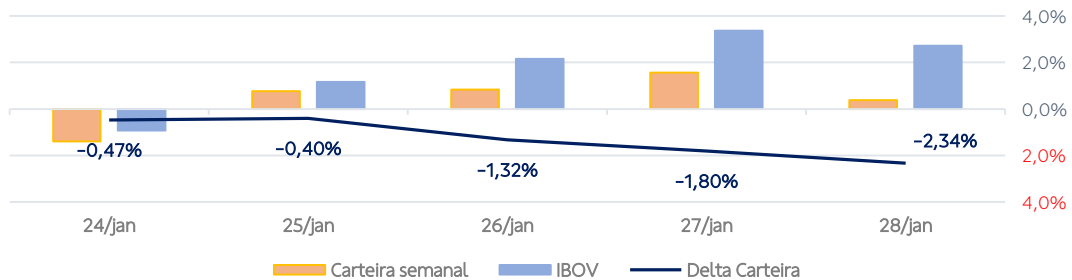



# Análise Gráfica do Ibovespa

**Tendência de alta** | Índice denota um movimento de acumulação antes de definir uma tendência. Apesar disso, a visão é de uma propensão maior a testar os 115.000 pontos. Mesmo com um discurso considerado mais duro pelo Fed, as bolsas de Nova York resistiram e terminaram positivas na semana, até o dia 28. De outra mão, a questão geopolítica envolvendo Ucrânia e Rússia e seus desdobramentos ainda preocupam. Na semana passada, o Ibov confirmou o rompimento dos 110 mil pontos e chegou a avançar até os 113 mil pontos, encerrando a semana com ganho de 2,72%. E o ingresso líquido de capital estrangeiro na Bovespa prosseguiu, passando a acumular R\$ 24,8 bilhões em janeiro, até o dia 26 (último dado disponível).

**Resistências:** 113.100, 114.900 e 118.000 pontos. **Suportes:** 111.300, 109.800 e 107.200 pontos.

## Ibovespa

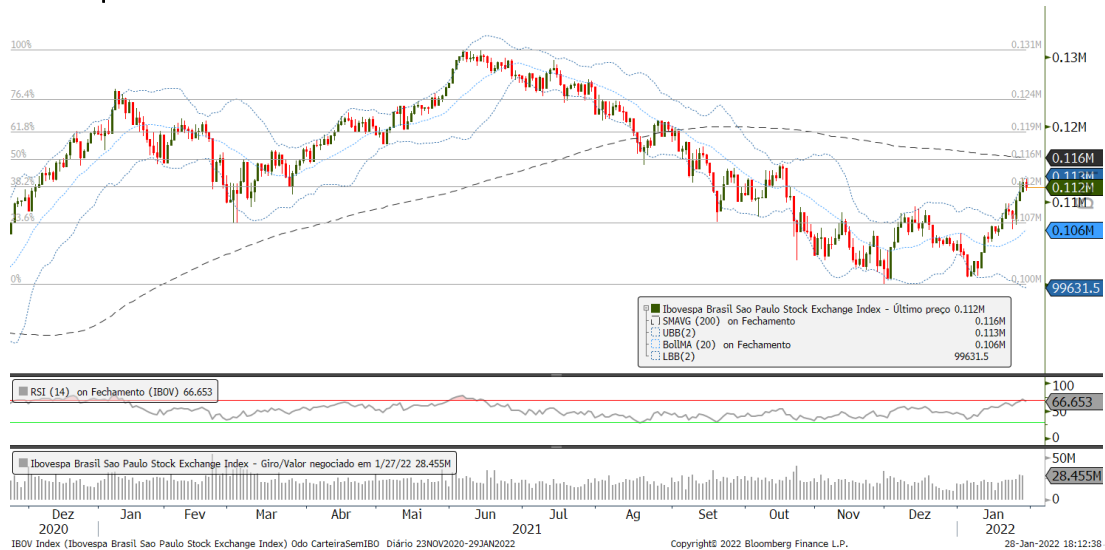



# Carteira Semanal

Semana de 31/01 a 04/02/2022 | Entraram: ALUP11, BBDC4, CESP6 e FLRY3; permanece CCRO3; e saíram: AMER3, BRML3, RENT3 e TAAE11.



**ALUP11**

**Alupar**

Objetivo 2: 26,00

Objetivo 1: 25,60

Entrada: **25,00**

Stop: 24,30



**BBDC4**

**bradesco**

Objetivo 2: 23,80

Objetivo 1: 23,00

Entrada: **22,60**

Stop: 21,80



# Carteira Semanal

Semana de 31/01 a 04/02/2022 | Entraram: ALUP11, BBDC4, CESP6 e FLRY3; permanece CCRO3; e saíram: AMER3, BRML3, RENT3 e TAAE11.



**CCRO3**



Objetivo 2: 13,20

Objetivo 1: 13,00

Entrada: **12,73**

Stop: 12,30



**CESP6**



Objetivo 2: 24,80

Objetivo 1: 23,90

Entrada: **23,02**

Stop: 22,40



# Carteira Semanal

Semana de 31/01 a 04/02/2022 | Entraram: ALUP11, BBDC4, CESP6 e FLRY3;  
permanece CCRO3; e saíram: AMER3, BRML3, RENT3 e TAE11.



**FLRY3**

*fleury*

Objetivo 2: 21,20

Objetivo 1: 20,40

Entrada: **19,79**

Stop: 18,90



# Disclaimer

## Informações Relevantes

---

Este é um relatório público e foi produzido pelo BB-Banco de Investimento S.A. ("BB-BI"). As informações e opiniões aqui contidas foram consolidadas ou elaboradas com base em informações obtidas de fontes, em princípio, fidedignas e de boa-fé. Embora tenham sido tomadas todas as medidas razoáveis para assegurar que as informações aqui contidas não sejam incertas ou equivocadas, no momento de sua publicação, o BB-BI não garante que tais dados sejam totalmente isentos de distorções e não se compromete com a veracidade dessas informações. Todas as opiniões, estimativas e projeções contidas neste documento referem-se à data presente e derivam do julgamento de nossos analistas de valores mobiliários ("analistas"), podendo ser alteradas a qualquer momento sem aviso prévio, em função de mudanças que possam afetar as projeções da empresa, não implicando necessariamente na obrigação de qualquer comunicação no sentido de atualização ou revisão com respeito a tal mudança. Quaisquer divergências de dados neste relatório podem ser resultado de diferentes formas de cálculo e/ou ajustes.

Este material tem por finalidade apenas informar e servir como instrumento que auxilie a tomada de decisão de investimento. Não é, e não deve ser interpretado como material promocional, recomendação, oferta ou solicitação de oferta para comprar ou vender quaisquer títulos e valores mobiliários ou outros instrumentos financeiros. É recomendada a leitura dos prospectos, regulamentos, editais e demais documentos descritivos dos ativos antes de investir, com especial atenção ao detalhamento do risco do investimento. Investimentos nos mercados financeiros e de capitais estão sujeitos a riscos de perda superior ao capital investido. A rentabilidade passada não é garantia de rentabilidade futura. O BB-BI não garante o lucro e não se responsabiliza por decisões de investimentos que venham a ser tomadas com base nas informações divulgadas nesse material. É vedada a reprodução, distribuição ou publicação deste material, integral ou parcialmente, para qualquer finalidade.

Nos termos do art. 22 da Resolução CVM 20/2021, o BB-Banco de Investimento S.A declara que:

1 - A instituição pode ser remunerada por serviços prestados ou possuir relações comerciais com a(s) empresa(s) analisada(s) neste relatório ou com pessoa natural ou jurídica, fundo ou universalidade de direitos, que atue representando o mesmo interesse dessa(s) empresa(s); o Conglomerado Banco do Brasil S.A ("Grupo") pode ser remunerado por serviços prestados ou possuir relações comerciais com a(s) empresa(s) analisada(s) neste relatório, ou com pessoa natural ou jurídica, fundo ou universalidade de direitos, que atue representando o mesmo interesse dessa(s) empresa(s).

2 - A instituição pode possuir participação acionária direta ou indireta, igual ou superior a 1% do capital social da(s) empresa(s) analisada(s), e poderá adquirir, alienar ou intermediar valores mobiliários da(s) empresa(s) no mercado; o Conglomerado Banco do Brasil S.A pode possuir participação acionária direta ou indireta, igual ou superior a 1% do capital social da(s) empresa(s) analisada(s), e poderá adquirir, alienar e intermediar valores mobiliários da(s) empresa(s) no mercado.

3 - O Banco do Brasil S.A. detém indiretamente 5% ou mais, por meio de suas subsidiárias, de participação acionária no capital da Cielo S.A, companhia brasileira listada na bolsa de valores e que pode deter, direta ou indiretamente, participações societárias em outras companhias listadas cobertas pelo BB-Banco de Investimento S.A.



## Disclaimer

Informações Relevantes: analistas de valores mobiliários.

### Declarações dos Analistas:

O(s) analista(s) envolvido(s) na elaboração deste relatório declara(m) que:

1 - As recomendações contidas neste relatório refletem exclusivamente suas opiniões pessoais sobre a companhia e seus valores mobiliários e foram elaboradas de forma independente e autônoma, inclusive em relação ao BB-Banco de Investimento S.A e demais empresas do Grupo.

2 - Sua remuneração é integralmente vinculada às políticas salariais do Banco do Brasil S.A. e não recebem remuneração adicional por serviços prestados para a(s) companhia(s) emissora(s) objeto do relatório de análise ou pessoas a ela(s) ligadas.

O(s) analista(s) declara(m), ainda, em relação à(s) companhia(s) emissora(s) dos valores mobiliários analisada(s) neste relatório:

Analistas	Itens					
	1	2	3	4	5	6
Catherine Kiselar, CNPI	X	X	-	-	-	-
Hamilton Moreira Alves, CNPI-T	X	X	-	-	-	-
José Roberto dos Anjos, CNPI-P	X	X	-	-	-	-
Leonardo Nitta, CNPI	X	X	-	-	-	-
Renato Odo, CNPI-P	X	X	-	-	-	-





## Disclaimer

Informações Relevantes: analistas de valores mobiliários.

---

3 – O(s) analista(s), seus cônjuges ou companheiros, detêm, direta ou indiretamente, em nome próprio ou de terceiros, ações e/ou outros valores mobiliários de emissão da(s) companhia(s) emissora(s) dos valores mobiliários analisada(s) neste relatório.

4 – O(s) analista(s), seus cônjuges ou companheiros, possuem, direta ou indiretamente, qualquer interesse financeiro em relação à(s) companhia(s) emissora(s) dos valores mobiliários analisada(s) neste relatório.

5 – O(s) analista(s) tem vínculo com pessoa natural que trabalha para a(s) companhia(s) emissora(s) dos valores mobiliários analisada(s) neste relatório.

6 – O(s) analista(s), seus cônjuges ou companheiros, estão, direta ou indiretamente envolvidos na aquisição, alienação ou intermediação de valores mobiliários da(s) companhia(s) emissora(s) dos valores mobiliários analisada(s) neste relatório.

## RATING

“RATING” é uma opinião sobre os fundamentos econômico-financeiros e diversos riscos a que uma empresa, instituição financeira ou captação de recursos de terceiros, possa estar sujeita dentro de um contexto específico, que pode ser modificada conforme estes riscos se alterem. “O investidor não deve considerar em hipótese alguma o “RATING” como recomendação de Investimento.



# Disclaimer

Mercado de Capitais |

## Diretor

Francisco Augusto Lassalvia

[lassalvia@bb.com.br](mailto:lassalvia@bb.com.br)

## Gerente Executivo

Alfredo Savarego

[alfredosavarego@bb.com.br](mailto:alfredosavarego@bb.com.br)

## Gerentes da Equipe de Pesquisa

Wesley Bernabé, CFA

[wesley.bernabe@bb.com.br](mailto:wesley.bernabe@bb.com.br)

Victor Penna

[victor.penna@bb.com.br](mailto:victor.penna@bb.com.br)

## Estratégia de Renda Variável e Renda Fixa

Especialista: Leonardo Nitta

[leonardo.nitta@bb.com.br](mailto:leonardo.nitta@bb.com.br)

Catherine Kiselar

[ckiselar@bb.com.br](mailto:ckiselar@bb.com.br)

Hamilton Moreira Alves

[hmoreira@bb.com.br](mailto:hmoreira@bb.com.br)

José Roberto dos Anjos

[robertodosanjos@bb.com.br](mailto:robertodosanjos@bb.com.br)

Renato Odo

[renato.odo@bb.com.br](mailto:renato.odo@bb.com.br)

## Fundos Imobiliários

Richardí Ferreira

[richardi@bb.com.br](mailto:richardi@bb.com.br)

## Renda Variável

### Agronegócios, Alimentos e Bebidas

Mary Silva

[mary.silva@bb.com.br](mailto:mary.silva@bb.com.br)

Melina Constantino

[mconstantino@bb.com.br](mailto:mconstantino@bb.com.br)

Luciana Carvalho

[luciana\\_cv@bb.com.br](mailto:luciana_cv@bb.com.br)

### Bancos e Serv. Financeiros

Henrique Tomaz, CFA

[htomaz@bb.com.br](mailto:htomaz@bb.com.br)

Rafael Reis

[rafael.reis@bb.com.br](mailto:rafael.reis@bb.com.br)

### Educação e Saúde

Melina Constantino

[mconstantino@bb.com.br](mailto:mconstantino@bb.com.br)

### Imobiliário

Kamila Oliveira

[kamila@bb.com.br](mailto:kamila@bb.com.br)

### Óleo e Gás

Daniel Cobucci

[cobucci@bb.com.br](mailto:cobucci@bb.com.br)

### Sid. e Min, Papel e Celulose

Mary Silva

[mary.silva@bb.com.br](mailto:mary.silva@bb.com.br)

### Transporte e Logística

Renato Hallgren

[renato@bb.com.br](mailto:renato@bb.com.br)

### Utilities

Rafael Dias

[rafaeldias@bb.com.br](mailto:rafaeldias@bb.com.br)

### Varejo

Georgia Jorge

[georgiadaj@bb.com.br](mailto:georgiadaj@bb.com.br)

## Equipe de Vendas

### Contatos

[bb.distribuicao@bb.com.br](mailto:bb.distribuicao@bb.com.br)

[acoes@bb.com.br](mailto:acoes@bb.com.br)

Gerente – Henrique Reis

[henrique.reis@bb.com.br](mailto:henrique.reis@bb.com.br)

Denise Rédua de Oliveira

Eliza Mitiko Abe

Fábio Caponi Bertoluci

Marcela Andressa Pereira

Pedro Gonçalves

Sandra Regina Saran

## BB Securities - London

Managing Director –  
Juliano Marcatto de Abreu

Henrique Catarino

Bruno Fantasia

Gianpaolo Rivas

Daniel Bridges

Banco do Brasil Securities  
LLC - New York

Managing Director –  
Andre Haui

Marco Aurélio de Sá

Leonardo Jafet



[bb.com.br/investimentos](https://bb.com.br/investimentos)

